



Каталог

кондиционеров Split, Multi,
Sky Air, Packaged



DAIKIN



СОДЕРЖАНИЕ

Воздухоочиститель	
MC70L	4
Бытовые кондиционеры	6
Сезонная энергоэффективность	7
Оборудование на хладагенте R-32	8
Сводная таблица функций	10
Настенный тип	
FTXG-L/RXG-L	12
FTXJ-M/RXJ-M	13
FTXS-K/RXS-L3, CТXS-K	14
FTXS-K/RXS-L(3)	15
FTXM-M/RXM-M9, CТXM-M	16
FTXS-G/RXS-L/F8	17
FTXB-C/RXB-C	18
FTYN-L/RYN-L	19
Универсальный тип	
FLXS-B(9)/RXS-L(3)	20
Напольный тип	
FVXG-K/RXG-L	21
FVXS-F/RXS-L(3)	22
FVXM-F/RXS-M9	23
Канальный тип	
Низконапорные	
FDXM-F3/RXS-L(3)	24
FDXM-F3/RXM-M9	25
Кондиционеры для коммерческого применения	26
7 доводов в пользу уникальности серии Sky Air	27
Сводная таблица функций Sky Air	28
Настенный тип	
NEW FAA-A/RZQG-L9	30
NEW FAA-A/RZQSG-L9	31
FAQ-B/RR-B FAQ-B/RQ-B	32
Канальный тип	
Средненапорные	
NEW FBA-A/RXS-L(3)	33
NEW FBA-A/RXM-M9	34
NEW FBA-A/RZQG-L	35
NEW FBA-A/RZQSG-L	36
NEW FBA-A/RR-B FBA-A/RQ-B	37
Высоконапорные	
NEW FDA-A/RZQG-L	38
NEW FDA-A/RZQSG-L	39
FDQ-C/RR-B FDQ-C/RQ-B	40
NEW FDA-A/RR-B FDA-A/RQ-B	41
FDQ-B/RZQ-C	42
Кассетный тип	
NEW FFA-A/RXS-L(3)	43
NEW FFA-A/RXM-M9	44
NEW FCAG-A/RXS-L(3)	45
NEW FCAG-A/RXM-M9	46
NEW FCAG-A/RZQG-L	47
NEW FCAG-A/RZQSG-L	48

NEW	FCAG-A/RR-B FCAG-A/RQ-B	49
NEW	FCAHG-G/RZQG-L9	50
NEW	FCAHG-G/RZQSG-L9	51
	Подпотолочный тип, четырехпоточные	
NEW	FUA-A/RZQG-L9	52
NEW	FUA-A/RZQSG-L9	53
	FUQ-C/RR-B FUQ-C/RQ-B	54
NEW	FUA-A/RR-B FUQ-C/RQ-B	55
	Подпотолочный тип, однопоточные	
NEW	FHA-A/RXS-L3	56
NEW	FHA-A/RXM-M9	57
NEW	FHA-A/RZQG-L9	58
NEW	FHA-A/RZQSG-L9	59
NEW	FHA-A/RR-B FHA-A/RQ-B	60
	Напольный тип	
	FNQ-A/RXS-L(3)	61
NEW	FNA-A/RXS-L(3)	62
NEW	FNA-A/RXM-M9	63
	Колонный тип	
NEW	FVA-A/RZQG-L9	64
NEW	FVA-A/RZQSG-L9	65
	Крышный кондиционер	
NEW	UATYQ-C	66
	UATYP-AY1	67
	Сплит-системы с несколькими внутренними блоками	
	RQ, RR, RZQ, RZQG, RZQSG	68
	Мультисистемы	
	MXS-E/F/G/H/K	70
	MXM-M(9)/N	71
	Системы «Супер Мульти Плюс»	
	RXYSCQ-T RXYSQ-T(8)	72
	Компрессорно-конденсаторный блок	
	ERQ-A	74
	Конденсаторные блоки ZEAS	
	LREQ-BY1	75
	LRYEQ-AY1	77
	Системы управления	78
	Возможные комбинации внутренних блоков мультисистемы MXS	84
	Возможные комбинации внутренних блоков мультисистемы MXM	100
	Опции для сплит-систем	115
	Опции для Sky Air	116
	Пиктограммы	118
	Электропитание	120
	Стандартные условия, для которых приведены номинальные значения холодопроизводительности и теплопроизводительности кондиционеров	120
	Перевод значений диаметров трубопроводов хладагента (дюйм/мм)	120
	Справочная информация	121
	Дополнительные системы управления	121
	Наружные блоки, оборудованные низкотемпературным комплектом	121
	Номенклатура климатической техники Daikin	122

MC70L

Воздухоочиститель



MC70L



ARC458A7
в комплекте



Улучшенные технические характеристики

- **Повышенная эффективность очистки воздуха:** долговременно сохраняется способность уничтожать вредные вещества, превосходящая возможности аналогичных устройств с использованием активированного угля.
- **Бактерии и споры плесени:** поглощаются дезодорирующим фильтром из титано-содержащего минерала, а стримерный разряд уничтожает их в 6 раз быстрее, чем в прежних моделях.
- **Экономичный комбинированный фильтр:** комплект фильтров рассчитан на 10 лет непрерывной работы воздухоочистителя (в комплекте 5 шт., каждый из них рассчитан на 2 года).

Условия настоящего комфорта

- **Бесшумная работа:** нижний уровень шума – 16 дБА (самый тихий воздухоочиститель среди аналогов от других производителей).
- **Необходим всем аллергикам:** способен удалить различные типы аллергенов и адьювантов*.
- **Высокая интенсивность очистки при высоком расходе воздуха:** расход воздуха в режиме TURBO достигает 420 м³/час, что достаточно для нормальной рециркуляции воздуха в помещении площадью до 46 м².

Привлекательный внешний вид

- **Белая передняя панель.**
- **Современный дизайн:** удачно впишется в любой интерьер.

* адьюванты – это общее название веществ, обостряющих симптомы аллергии в случае попадания внутрь организма с одним или несколькими аллергенами.



Панель управления очистителя

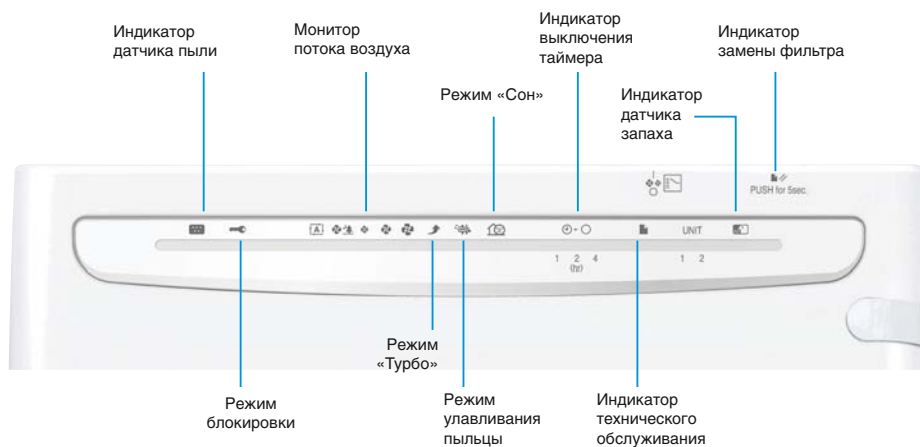

Защита от детей: Эта блокировка защищает очиститель воздуха от действий маленьких детей.

Регулировка дисплея: Регулировка яркости изображения на дисплее.

Таймер выключения: Установка времени (1, 2 или 4 часа), по истечении которого блок выключится.

Режим улавливания пыли: Создание легкой турбулентности воздуха в помещении позволяет улавливать пыльцу до того, как она осядет на пол.

Режим «Турбо»: Режим обеспечивает работу с высокой производительностью.

MC70L

МОДЕЛЬ ВОЗДУХООЧИСТИТЕЛЯ			MC70L				
Электропитание			1~220-240 В, 50 Гц				
Размеры	ВхШхГ	мм	576x403x241				
Цвет			белый				
Вес		кг	8.5				
РЕЖИМ РАБОТЫ			TURBO	HIGH	NORMAL	LOW	QUIET
Потребляемая мощность	Вт		65	26	16	10	7
Рабочий ток	А		0.55	0.25	0.15	0.1	0.08
Уровень звукового давления	дБА		48	39	32	24	16
Воздухопроизводительность	м³ / час		420	285	210	130	55
Фильтр предварительной очистки	Сетка из полипропилена с катехином						
Удаление пыли	Плазменный ионизатор, электростатический фильтр						
Удаление запахов	Flash Streamer / титан-апатитовый дезодорирующий фильтр / Дезодорирующий катализатор						
Удаление бактерий	Flash Streamer / титан-апатитовый дезодорирующий фильтр						
Соединительный шнур	Провод длиной 2.0 м и сечением 0.72 мм²						
Комплект принадлежностей	Пульт дистанционного управления, батареи, гофрированный дезодорирующий фильтр KAC017A4E (5 шт.), инструкция по эксплуатации						
ДОПОЛНИТЕЛЬНЫЕ АКСЕССУАРЫ (в стандартной поставке)			KAC017A4E				
Комплект гофрированных фильтров							



БЫТОВЫЕ КОНДИЦИОНЕРЫ



Сводная таблица функций	10
Кондиционеры настенного типа	
FTXG-L/RXG-L	12
FTXJ-M/RXJ-M	13
FTXS-K/RXS-L3 CTXS-K	14
FTXS-K/RXS-L(3)	15
FTXM-M/RXM-M9 CTXM-M	16
FTXS-G/RXS-L/F8	17
FTXB-C/RXB-C	18
FTYN-L/RYN-L	19
Универсальный тип	
FLXS-B(9)/RXS-L(3)	20
Напольный тип	
FVXG-K/RXG-L(3)	21
FVXS-F/RXS-L	22
FVXM-F/RXS-M9	23
Канальный тип	
<i>Низконапорные</i>	
FDXM-F3/RXS-L(3)	24
FDXM-F3/RXM-M9	25

СЕЗОННАЯ ЭНЕРГОЭФФЕКТИВНОСТЬ

В последние годы компания Daikin вплотную занималась вопросом, как показать клиенту реальную энергоэффективность своего оборудования. Тогда появилось понятие сезонной энергоэффективности учета колебания температуры при расчете циклической энергоэффективности. Daikin разрабатывает и конструирует свое оборудование так, чтобы всегда оставаться на лидирующих позициях по показателям сезонной энергоэффективности (SEER и SCOP), внося, таким образом, вклад в экономию энергии.

В рамках энергетической политики 20/20/20 Европа стремится к сокращению выбросов CO₂ на 20%, к увеличению доли возобновляемой энергии на 20% и к сокращению доли использования первичной энергии на 20% к 2020 году. Для кондиционеров производительностью до 12 кВт данные требования будут основываться на новом коэффициенте сезонной энергоэффективности (SEER).

Компания Daikin уже приняла меры для того, чтобы линейка оборудования компании соответствовала новым требованиям экологичности.

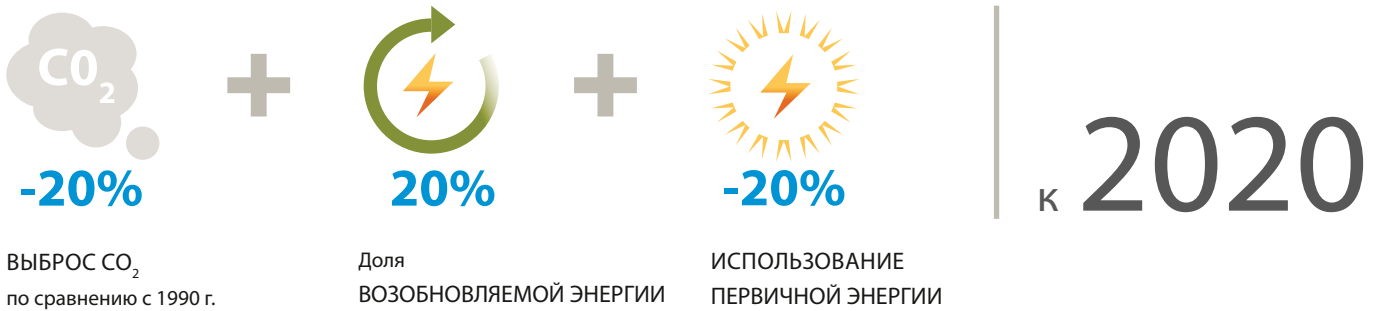

Измерение производительности В РЕАЛЬНОМ ВРЕМЕНИ

На сегодняшний день данные о номинальной энергоэффективности (EER) приводят к серьезным расхождениям между заявленной и фактической производительностью оборудования. По этой причине был разработан более точный показатель: сезонная энергоэффективность (SEER). Новая методика позволяет эффективнее отразить производительность в реальном времени.

Существующие методы измерения отражают так называемую номинальную энергоэффективность. Они основываются на данных, полученных при фиксированной температуре наружного воздуха и работе оборудования при полной нагрузке. Однако в течение как отопительного сезона, так и сезона работы кондиционера на охлаждение температура окружающего воздуха меняется (она не постоянно равна тому номинальному значению, при котором производятся измерения), да и кондиционер не часто работает при полной нагрузке. Таким образом, существующие методы измерения не отражают реальную энергоэффективность оборудования.

Новый метод измерения основывается на данных диапазона температур наружного воздуха в течение всего сезона работы оборудования на охлаждение или на нагрев, что дает лучшее представление о реальной эффективности кондиционера в течение всего сезона работы. Более того, при расчете нового коэффициента сезонной энергоэффективности также приняты во внимание вспомогательные режимы работы кондиционера, например такие, как режим ожидания. Таким образом, новый коэффициент сезонной энергоэффективности дает значительно более точное представление о производительности кондиционера в реальных условиях на протяжении всего сезона работы.

Температура		Производительность		Дополнительные режимы	
НОМИНАЛЬНАЯ	СЕЗОННАЯ	НОМИНАЛЬНАЯ	СЕЗОННАЯ	НОМИНАЛЬНАЯ	СЕЗОННАЯ
1 температурные условия: 35 °C для охлаждения 7 °C для нагрева Эти условия нечасто встречаются в реальности	Несколько температурных условий для охлаждения и нагрева, отражающих действительные характеристики всего сезона	Частичная нагрузка практически не учитывается: преимущества инверторной технологии неощутимы	Работа при частичной, а не полной производительности: преимущества инверторной технологии хорошо заметны	При расчете не принимаются во внимание дополнительные режимы работы	Включает потребление во вспомогательных режимах: • Термостат выключен • Режим ожидания • Выключенное состояние • Нагреватель картера

Номинальная эффективность показывает, насколько эффективно система работает при номинальных условиях.

Сезонная эффективность показывает, насколько эффективно работает кондиционер на протяжении всего сезона отопления или охлаждения.

ОБОРУДОВАНИЕ НА ХЛАДАГЕНТЕ R-32



ПОЧЕМУ СТОИТ ВЫБИРАТЬ ОБОРУДОВАНИЕ DAIKIN НА ХЛАДАГЕНТЕ R-32?

ОПЕРЕЖАЕТ ВРЕМЯ НА ДЕСЯТЬ ЛЕТ

Хладагент R-32 улучшает внутренний комфорт, при этом незначительно воздействуя на окружающую среду. Имея это в виду, компания Daikin запустила первые в мире кондиционеры с хладагентом R-32 в конце 2012 года в Японии, где с тех пор были установлены и работают миллионы

подобных кондиционеров. В Европе первая модель на R-32 была предложена в 2013 г. Тем временем, модели на R-32 были введены в эксплуатацию и во многих других странах.



Daikin Emura



FTXM



FDXM



MXM

Внутренние блоки Emura, FTXM и FDXM могут быть использованы в мультисистеме с наружным блоком MXM-M. Внутренний блок FDXM работает также в составе систем на R-410A.

ПГП (ПОТЕНЦИАЛ ГЛОБАЛЬНОГО ПОТЕПЛЕНИЯ) – НЕ ЕДИНСТВЕННЫЙ РЕШАЮЩИЙ ПАРАМЕТР

Не существует хладагента, который отвечает всем требованиям того или иного применения. Поэтому Daikin тщательно взвешивает все возможности, учитывая не только ПГП или количество используемого хладагента, но и такие аспекты, как продуктивность, безопасность и доступность.

Например, выбор хладагента с более низким ПГП, но меньшей энергоэффективностью, нельзя назвать хорошим выбором, так как такой

хладагент будет способствовать повышению уровня всемирного глобального потепления.

Daikin, за которым последовали другие игроки индустрии, выбрал хладагент R-32, так как он соответствует целям, заявленным в Предписании по газу Евросоюза, а именно: является энергосберегающим, безопасным и доступным.

ПРЕИМУЩЕСТВА R-32

Химическое название R-32 – дифторметан. Многие годы он использовался как компонент смеси хладагентов R-410A. Daikin и другие представители индустрии признают преимущества использования R-32 в чистом виде.

	R-410A	R-32
Состав	Смесь из 50% R-32 + 50% R-125	Чистый R-32 (не смесь)
ПГП (Потенциал Глобального Потепления)	2087.5	675
ПРОС (Потенциал Разрушения Озонового Сляя)	0	0

ИЗВЕСТНО ЛИ ВАМ?

Новое Европейское предписание по газу F 517/2014 включает в себя запрет на применение в определенных случаях некоторых хладагентов. Хладагент R-32 является прекрасным решением этой проблемы.

Компания Daikin внедрила модели с хладагентом R-32 на 10 лет раньше остальных. Чем быстрее отрасль перейдет на хладагенты с низким ПГП, тем лучше для окружающей среды.

ПГП (потенциал глобального потепления) R-32 в три раза меньше, чем ПГП R-410A, в то время как объем хладагента нужен меньше. R-32 соответствует целям, заявленным в Предписании по газу F Евросоюза, а именно: является энергосберегающим, безопасным и доступным. R-32 также проще в переработке и в повторном использовании. R-32 удобен

в обращении для монтажников и сервисных специалистов, так как может быть заправлен как в виде жидкости, так и в виде газа. Кроме того, кондиционер на R-32 требует меньшего количества хладагента, чем кондиционер на R-410A при равной производительности.

ПРИМЕР СРАВНЕНИЯ МОДЕЛИ DAIKIN EMURA 3.5 КВТ, ДОСТУПНОЙ В ВЕРСИИ С ХЛАДАГЕНТОМ R-410A И В ВЕРСИИ С ХЛАДАГЕНТОМ R-32

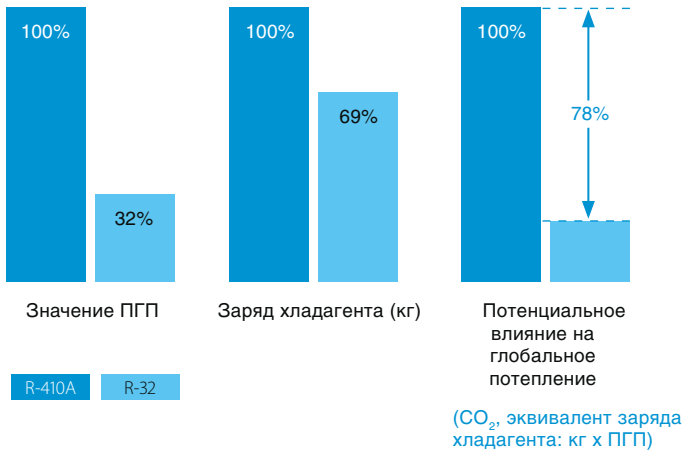

КОМПРЕССИОННЫЕ ЦИКЛЫ ДЛЯ ХЛАДАГЕНТОВ R-32

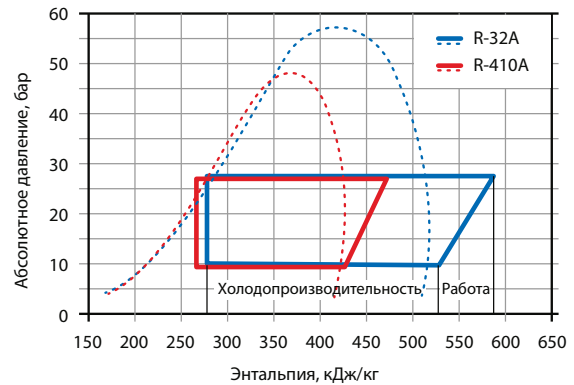

Отношение холодопроизводительности к затраченной работе (энергоэффективность EER) у хладагента R-32 выше, чем у R-410A. Сезонный коэффициент энергоэффективности кондиционера на хладагенте R-32 достигает рекордного значения 9.54

ФАКТОРЫ, АСПЕКТЫ, ПРЕИМУЩЕСТВА

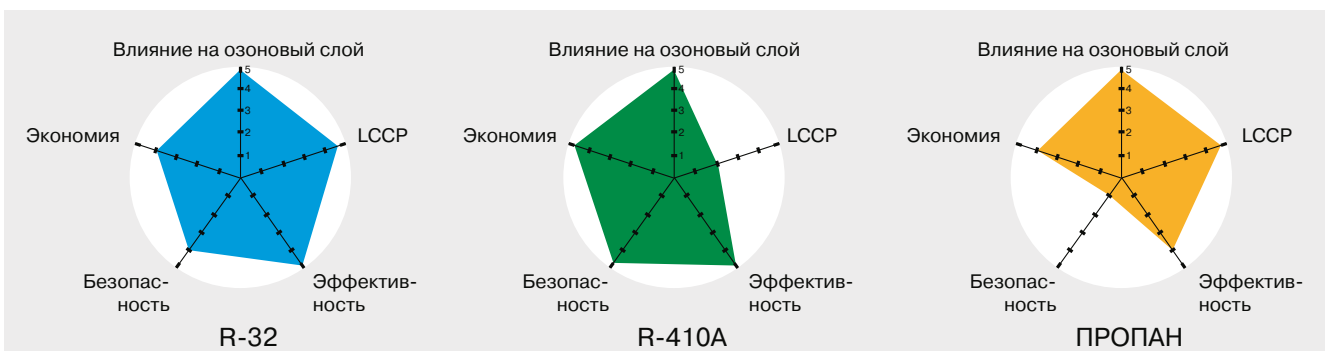

Интеллектуальность управления													Экономичность				Надежность				Расширение возможностей						
Поддержка онлайн-контролера	Сенсор наличия движения	2-х зонный датчик Intelligent Eye	Никого нет Дома	Управление одним касанием	Функция самодиагностики	Работа по таймеру	24-часовой таймер	Недельный таймер	Автоматический выбор режима	Инфракрасный пульт дистанционного управления	Проводной пульт дистанционного управления	Централизованное управление	Технология энергосбережения	Электронное управление мощностью	Компрессор с изменяющимся ротором SPiNG	Магнитоэлектрический двигатель	Экономичный режим	Автоматический перезапуск	Антикоррозионная защита	Автоматическая оттайка инея	Защита от предельных температур	Контроль правильности подключения	Самый современный дизайн	Встраиваемые внутренние блоки	Компьютерная мультиязычные системы	Специальный микроклиматический комплект	Съемная лицевая панель

Настенный тип

FTXG-LWS / RXG-L	● опция		●	●	●		●	●	●	●	●	●	●	●	●	●	●	●	●	●	●	●	●	●	●	●	●	●
FTXJ-MWS / RXJ-M	●		●	●	●		●	●	●	●	●	●	●	●	●	●	●	●	●	●	●	●	●	●	●	●	●	●
FTXS-K / RXS-L3, CTXS-K	● опция	15-25	35-50	●	●		●	●	●	●	●	●	●	●	●	●	●	●	●	●	●	●	●	●	●	●	●	●
FTXM-M / RXM-M9	● опция		●	●	●		●	●	●	●	●	●	●	●	●	●	●	●	●	●	●	●	●	●	●	●	●	●
FTXS-G / RXS-F8/L	● опция	●		●	●		●	●	●	●	●	●	●	●	●	●	●	●	●	●	●	●	●	●	●	●	●	●
FTXB-C / RXB-C				●	●		●	●	●	●		●	●	●	●	●	●	●	●	●	●	●	●	●	●	●	●	●
FTYN-L / RYN-L				●	●	●	●		●			●	●	●	●	●	●	●	●	●	●	●	●	●	●	●	●	●

Универсальный тип

FLXS-B9 / RXS-L3	● опция			●	●	●	●		●	●	●	●	●	●	●	●	●	●	●	●	●	●	●	●	●	●	●	●
------------------	------------	--	--	---	---	---	---	--	---	---	---	---	---	---	---	---	---	---	---	---	---	---	---	---	---	---	---	---

Напольный тип

FVXG-K / RXG-L	● опция			●	●		●	●	●	●	●	●	●	●	●	●	●	●	●	●	●	●	●	●	●	●	●	●
FVXM-F / RXM-M9	● опция			●	●		●	●	●	●	●	●	●	●	●	●	●	●	●	●	●	●	●	●	●	●	●	●
FVXS-F / RXS-L3	● опция			●	●		●	●	●	●	●	●	●	●	●	●	●	●	●	●	●	●	●	●	●	●	●	●

Канальный тип

FDXM-F3 / RXM-M9	● опция		●	●		●	●	●	●	●	●	●	●	●	●	●	●	●	●	●	●	●	●	●	●	●	●	●
FDXM-F3 / RXS-L3	● опция		●	●		●	●	●	●	●	●	●	●	●	●	●	●	●	●	●	●	●	●	●	●	●	●	●

FTXG-L/RXG-L

Кондиционеры настенного типа

20, 25, 35, 50



FTXG-LW



RXG-L



R-410A



ARC466A9
в комплекте



BRC073
опция*



- Совершенство технологий, выполненное в эксклюзивном дизайне Emura.
- Кристально белая или серебристая панель.
- Наивысший класс сезонной энергоэффективности SEER A+++.
- Кондиционер работает практически бесшумно: уровень звукового давления снижен до 19 дБА!
- Онлайн контроллер BRP069B41 (опция) позволяет управлять кондиционером при помощи смартфона, компьютера или планшета.
- 2-зонный датчик Intelligent Eye определяет, в какой части помещения находятся люди, и направляет поток воздуха в сторону от них. Если они находятся в обеих зонах, то воздух будет направляться вертикально вниз при нагреве, вдоль потолка — при охлаждении. При отсутствии людей кондиционер будет переведен в энергосберегающий режим (экономия электроэнергии до 30%).
- Многоступенчатая очистка воздуха со сроком службы фильтров до 3 лет.
- Режим комфортного воздухораспределения.
- Объемный воздушный поток обеспечивает наилучшую циркуляцию воздуха в помещении за счет согласованных качаний заслонок и жалюзи.
- Режим снижения шума наружного блока. Позволяет снизить уровень шума наружного блока на 3 дБА. Благодаря этому работа наружного блока не потревожит соседей.

ОХЛАЖДЕНИЕ / НАГРЕВ

ВНУТРЕННИЙ БЛОК			FTXG20LWS	FTXG25LWS	FTXG35LWS	FTXG50LWS
Холодопроизводительность	Мин. - ном. - макс.	кВт	1.3-2.0-2.8	1.3-2.4-3.0	1.4-3.5-3.8	1.7-4.8-5.3
Теплопроизводительность	Мин. - ном. - макс.	кВт	1.3-2.5-4.3	1.3-3.4-4.5	1.4-4.0-5.0	1.7-5.8-6.5
Мощность, потребляемая системой	Охлаждение	Мин. - ном. - макс.	0.32-0.50-0.76	0.32-0.52-0.82	0.35-0.88-1.19	0.37-1.36-1.88
	Нагрев	Мин. - ном. - макс.	0.31-0.50-1.12	0.31-0.77-1.32	0.32-0.99-1.49	0.31-1.59-2.49
Сезонная энергоэффективность	Кoeffициент SEER (охлаждение) / Класс		8.52 / A+++	8.50 / A+++	7.00 / A++	6.70 / A++
	Кoeffициент SCOP (нагрев) / Класс		4.60 / A++	4.60 / A++	4.60 / A++	4.24 / A+
	При нагрузке (охлаждение/нагрев)	кВт	2.3 / 2.1	2.4 / 2.7	3.5 / 3.0	4.8 / 4.6
	Годовое энергопотребление (охл./нагр.)	кВт·ч	94 / 639	99 / 821	175 / 913	251 / 1519
Расход воздуха	Охлаждение	Макс./мин./тихий	8.9 / 4.4 / 2.6	8.9 / 4.4 / 2.6	10.9 / 4.8 / 2.9	10.9 / 6.8 / 3.6
	Нагрев	Макс./мин./тихий	10.2 / 6.3 / 3.8	11.0 / 6.3 / 3.8	12.4 / 6.9 / 4.1	12.6 / 8.1 / 5.0
Уровень звукового давления	Охлаждение	Макс./мин./тихий	38 / 25 / 19	38 / 25 / 19	45 / 26 / 20	46 / 35 / 32
	Нагрев	Макс./мин./тихий	40 / 28 / 19	41 / 28 / 19	45 / 23 / 20	47 / 35 / 32
Трубопровод хладагента	Макс. длина / перепад высот	м	20 / 15		30 / 20	
	Диаметр труб	Жидкость / газ	6.4 / 9.5		6.4 / 12.7	
Габариты	(ВхШхГ)	мм	303x998x212			
Вес		кг	12			
Для помещения площадью (ориентировочно)		м²	20	25	35	50

НАРУЖНЫЙ БЛОК			RXG20L	RXG25L	RXG35L	RXG50L
Размеры	(ВхШхГ)	мм	550x765x285			735x825x300
Вес		кг	35			48
Уровень звукового давления	Охлаждение	Макс. / мин.	46 / 43	46 / 43	48 / 44	48 / 44
	Нагрев	Макс. / мин.	47 / 44	47 / 44	48 / 45	48 / 44
Диапазон рабочих температур	Охлаждение	от-до	°C, сух. терм.			-10-46
	Нагрев	от-до	°C, вл. терм.			-15-18
Хладагент			R-410A			
Электропитание			1~, 220-240 В, 50 Гц			

* Дополнительно необходимо заказать интерфейсный кабель BRCW901A03 (L=3 м) или BRCW901A08 (L=8 м).

FTXJ-M/RXJ-M

Кондиционеры настенного типа

20, 25, 35, 50



FTXJ-MS



RXJ-M



R-32



BRP069B41
в комплекте

ARC466A9
в комплекте

BRC073
опция*

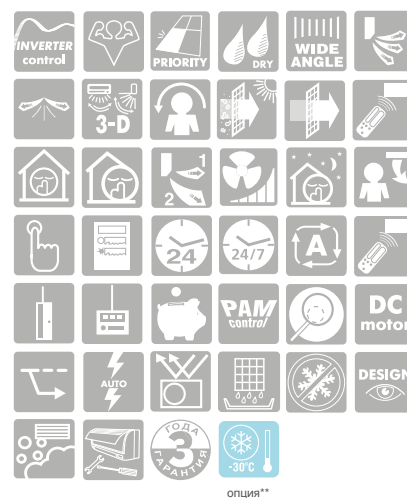

- Совершенство технологий, выполненное в эксклюзивном дизайне Emura.
- Кристально белая или серебристая панель.
- В кондиционере используется наиболее озонобезопасный и энергоэффективный хладагент R-32.
- Наивысший класс сезонной энергоэффективности SEER A+++.
- Онлайн контроллер BRP069B41 (поставляется в комплекте) позволяет управлять кондиционером при помощи смартфона, компьютера или планшета.
- Кондиционер работает практически бесшумно: уровень звукового давления снижен до 19 дБА.
- 2-зонный датчик Intelligent Eye определяет, в какой части помещения находятся люди, и направляет поток воздуха в сторону от них. Если они находятся в обеих зонах, то воздух будет направляться вертикально вниз при нагреве, вдоль потолка — при охлаждении. При отсутствии людей кондиционер будет переведен в энергосберегающий режим (экономия электроэнергии до 30%).
- Многоступенчатая очистка воздуха с противоаллергенным фильтром с ионами серебра.
- Режим комфортного воздушораспределения. Объемный воздушный поток обеспечивает наилучшую циркуляцию воздуха в помещении за счет согласованных качаний заслонок и жалюзи.

ОХЛАЖДЕНИЕ / НАГРЕВ

ВНУТРЕННИЙ БЛОК			FTXJ20M-W/S	FTXJ25M-W/S	FTXJ35M-W/S	FTXJ50M-W/S
Холодопроизводительность	Мин. ~ ном. ~ макс.	кВт	1.3-2.3-2.8	0.9-2.4-3.3	0.9-3.5-4.1	1.4-4.8-5.5
Теплопроизводительность	Мин. ~ ном. ~ макс.	кВт	1.3-2.5-4.3	0.9-3.2-4.7	0.9-4.0-5.1	1.1-5.8-7.0
Мощность, потребляемая системой	Охлаждение	Мин. ~ ном. ~ макс.	0.32-0.50-0.76	0.23-0.51-0.82	0.23-0.86-1.36	0.27-1.43-1.95
	Нагрев	Мин. ~ ном. ~ макс.	0.31-0.50-1.12	0.18-0.70-1.34	0.18-0.99-1.48	0.24-1.59-2.12
Сезонная энергоэффективность	Коэффициент SEER (охлаждение) / Класс		8.73 / A+++	8.64 / A+++	7.19 / A++	7.02 / A++
	Коэффициент SCOP (нагрев) / Класс		4.91 / A++	4.60 / A++	4.60 / A++	4.28 / A+
	При нагрузке (охлаждение / нагрев)	кВт	2.3 / 2.1	2.4 / 2.7	3.5 / 3.0	4.8 / 4.6
	Годовое энергопотребление (охл./нагр.)	кВт·ч	92 / 638	97 / 822	170 / 913	239 / 1505
Расход воздуха	Охлаждение	Макс./мин./тихий	8.8 / 4.4 / 2.6	8.8 / 4.4 / 2.6	10.9 / 4.8 / 2.9	10.9 / 6.8 / 3.6
	Нагрев	Макс./мин./тихий	10.2 / 6.3 / 3.8	11.0 / 6.3 / 3.8	12.4 / 6.9 / 4.1	12.6 / 8.1 / 5.0
Уровень звукового давления	Охлаждение	Макс./мин./тихий	38 / 25 / 19	38 / 25 / 19	45 / 26 / 20	46 / 35 / 32
	Нагрев	Макс./мин./тихий	40 / 28 / 19	41 / 28 / 19	45 / 23 / 20	47 / 35 / 32
Трубопровод хладагента	Макс. длина / перепад высот	м	20 / 15		30 / 20	
	Диаметр труб	Жидкость / газ	6.4 / 9.5		6.4 / 12.7	
Габариты	(ВхШхГ)	мм	303x998x212			
Вес		кг	12			
Для помещения площадью (ориентировочно)		м²	20	25	35	50

НАРУЖНЫЙ БЛОК			RXJ20M	RXJ25M	RXJ35M	RXJ50M
Размеры	(ВхШхГ)	мм	550x765x285			735x825x300
Вес		кг	34			44
Уровень звукового давления	Охлаждение	Макс. / мин.	46 / 43	46 / 43	48 / 45	48 / 45
	Нагрев	Макс. / мин.	47 / 44	47 / 44	48 / 45	48 / 45
Диапазон рабочих температур	Охлаждение	от-до	°С, сух. терм.			-10-46
	Нагрев	от-до	°С, вл. терм.			-15-18
Хладагент			R-32			
Электропитание			1~; 220-240 В, 50 Гц			

* Дополнительно необходимо заказать интерфейсный кабель BRCW901A03 (L=3 м) или BRCW901A08 (L=8 м).
 ** Кондиционер может быть снабжен низкотемпературным комплектом «Иней» по предварительному заказу.

FTXS-K/RXS-L3 CTXS-K

Кондиционеры настенного типа

15, 20, 25, 35

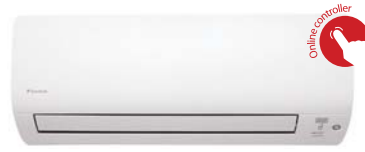

FTXS-K



RXS-L3



R-410A

perfera



ARC466A6
в комплекте



BRC073
опция*



опция***

для модели CTXS35K

- Высокая сезонная энергоэффективность (SEER до 7.90).
- Современный дизайн лицевой панели и пульта управления.
- Блок CTXS15K повышает эффективность использования мультисистем в малых помещениях.
- Снижение уровня шума внутреннего блока до 19 дБА, а наружного блока – до 43 дБА (Quiet and Silent Operation).
- Пониженное энергопотребление в режиме ожидания.
- Датчик движения «Умный глаз» (Intelligent Eye) обеспечивает больший комфорт и экономит до 30% электроэнергии.
- Управление кондиционером через Интернет-соединение с помощью смартфонов, планшетных компьютеров с поддержкой недельного планировщика и подгрузкой метеоданных (дополнительно должен быть установлен онлайн-контроллер BRP069B42**).
- Многоступенчатая очистка воздуха со сроком службы фильтров до 3 лет.
- Режим экономичной работы (ECONO mode).
- Режим комфортного воздухораспределения (Comfort).
- Режим повышенной производительности (Powerful).
- Пульт управления с недельным таймером.

ОХЛАЖДЕНИЕ / НАГРЕВ

ВНУТРЕННИЙ БЛОК			FTXS20K	FTXS25K	CTXS15K	CTXS35K
Холодопроизводительность	Мин.~ ном.-макс.	кВт	1.3-2.0-2.8	1.3-2.5-3.2		
Теплопроизводительность	Мин.~ ном.-макс.	кВт	1.3-2.5-4.3	1.3-2.8-4.7		
Мощность, потребляемая системой	Охлаждение	кВт	0.32-0.45-0.76	0.32-0.59-1.00		
	Нагрев	кВт	0.31-0.53-1.12	0.31-0.60-1.41		
Сезонная энергоэффективность	Коэффициент SEER (охлаждение) / Класс		7.40 / A++	7.90 / A++		
	Коэффициент SCOP (нагрев) / Класс		4.77 / A++	4.78 / A++		
	При нагрузке (охлаждение /нагрев)	кВт	2.0 / 2.3	2.5 / 2.5		
	Годовое энергопотребление (охл./нагр.)	кВтч	95 / 675	111 / 732		
Расход воздуха	Охлаждение	Макс./мин./тихий	8.8 / 4.7 / 3.9	9.1 / 5.0 / 3.9	7.9 / 4.7 / 3.9	9.2 / 5.2 / 3.9
	Нагрев	Макс./мин./тихий	9.5 / 6.0 / 4.3	10 / 6.0 / 4.3	9.0 / 6.0 / 4.3	10.1 / 6.3 / 4.3
Уровень звукового давления	Охлаждение	Макс./мин./тихий	40 / 24 / 19	41 / 25 / 19	37 / 25 / 21	42 / 28 / 21
	Нагрев	Макс./мин./тихий	40 / 27 / 19	41 / 27 / 19	38 / 28 / 21	41 / 30 / 21
Трубопровод хладагента	Макс. длина / перепад высот	м	20 / 15	20 / 15	см. MXS-E/F/G/H/K RXY(S)C(Q)-T	
	Диаметр труб	Жидкость / газ	мм	6.4 / 9.5	6.4 / 9.5	6.4 / 9.5
Габариты	(ВхШхГ)	мм	289x780x215		289x780x215	
Вес		кг	8		8	
Для помещения площадью (ориентировочно)		м²	20	25	15	35

НАРУЖНЫЙ БЛОК			RXS20L3	RXS25L3	MXS-E/F/G/H/K, RXY(S)Q-P8
Размеры	(ВхШхГ)	мм	550x765x285		
Вес		кг	34	34	
Уровень звукового давления	Охлаждение	Макс. / мин.	46 / 43	46 / 43	
	Нагрев	Макс. / мин.	47 / 44	47 / 44	
Диапазон рабочих температур	Охлаждение	от-до	°C, сух. терм.		-10-46
	Нагрев	от-до	°C, вл. терм.		-15-18
Хладагент					R-410A
Электропитание					1~, 220-240 В, 50 Гц

* Дополнительно необходимо заказать интерфейсный кабель BRCW901A03 (L=3 м) или BRCW901A08 (L=8 м) и адаптер KRP980.

** Дополнительно необходимо заказать адаптер KRP980.

*** Кондиционер может быть снабжен низкотемпературным комплектом «Иней» по предварительному заказу.

FTXS-K/RXS-L(3)

Кондиционеры настенного типа

35, 42, 50

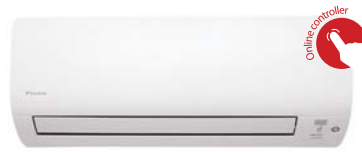

FTXS-K



RXS-L3



perfera

R-410A



ARC466A9
в комплекте



BRC073
опция*



- Элегантный и лаконичный современный дизайн блока позволяет ему вписываться в любой интерьер.
- Высокая сезонная энергоэффективность (коэффициент SEER A++).
- Работа блока практически не слышна: звуковое давление снижено до 19 дБА.
- Идеально подходит для монтажа в помещениях большого объема неправильной формы.
- 2-зонный датчик Intelligent Eye определяет, в какой части помещения находятся люди, и направляет поток воздуха в сторону от них. Если они находятся в обеих зонах, то воздух будет направляться вертикально вниз при нагреве, вдоль потолка — при охлаждении. При отсутствии людей кондиционер будет переведен в энергосберегающий режим (экономия электроэнергии до 30%).
- Управление кондиционером через Интернет-соединение с помощью смартфонов, планшетных компьютеров с поддержкой недельного планировщика и подгрузкой метеоданных (дополнительно должен быть установлен онлайн-контроллер BVP069B42).
- Многоступенчатая очистка воздуха со сроком службы фильтров до 3 лет.
- Объемный воздушный поток обеспечивает наилучшую циркуляцию воздуха в помещении за счет согласованных качаний заслонок и жалюзи.
- Режим комфортного воздухораспределения (Comfort).

ОХЛАЖДЕНИЕ / НАГРЕВ

ВНУТРЕННИЙ БЛОК			FTXS35K	FTXS42K	FTXS50K	
Холодопроизводительность	Мин. - ном. - макс.	кВт	1.4-3.5-4.0	1.7-4.2-5.0	1.7-5.0-5.3	
Теплопроизводительность	Мин. - ном. - макс.	кВт	1.4-4.0-5.2	1.7-5.4-6.0	1.7-5.8-6.5	
Мощность, потребляемая системой	Охлаждение	Мин. - ном. - макс. кВт	0.35-0.86-1.19	0.32-1.25-2.33	0.35-1.51-1.81	
	Нагрев	Мин. - ном. - макс. кВт	0.34-0.84-1.46	0.40-1.31-1.98	0.30-1.45-2.00	
Сезонная энергоэффективность	Коэффициент SEER (охлаждение) / Класс		7.47 / A++	6.80 / A++	6.80 / A++	
	Коэффициент SCOP (нагрев) / Класс		4.85 / A++	4.20 / A+	4.20 / A+	
	При нагрузке (охлаждение/нагрев)		кВт	3.5 / 3.6	4.2 / 4.0	5.0 / 4.6
	Годовое энергопотребление (охл./нагр.)		кВт·ч	164 / 1039	216 / 1334	257 / 1535
Расход воздуха	Охлаждение	Макс./мин./тихий м³/мин	11.2 / 5.8 / 4.1	11.2 / 7.0 / 4.1	11.9 / 7.4 / 4.5	
	Нагрев	Макс./мин./тихий м³/мин	12.1 / 6.5 / 4.2	12.4 / 7.8 / 5.2	13.3 / 8.4 / 5.5	
Уровень звукового давления	Охлаждение	Макс./мин./тихий дБА	45 / 29 / 19	45 / 33 / 21	46 / 34 / 23	
	Нагрев	Макс./мин./тихий дБА	45 / 29 / 19	45 / 33 / 22	47 / 34 / 24	
Трубопровод хладагента	Макс. длина / перепад высот	м	20 / 15	20/15	30 / 20	
	Диаметр труб	Жидкость / газ мм	6.4 / 9.5	6.4 / 9.5	6.4 / 12.7	
Габариты	(ВхШхГ)	мм	298x900x215	298x900x215	298x900x215	
Вес		кг	11	11	11	
Для помещения площадью (ориентировочно)		м²	35	42	50	

НАРУЖНЫЙ БЛОК			RXS35L3	RXS42L	RXS50L
Размеры	(ВхШхГ)	мм	550x765x285		735x825x300
Вес		кг	34	39	47
Уровень звукового давления	Охлаждение	Макс. / мин. дБА	48 / 44	48 / 44	48 / 44
	Нагрев	Макс. / мин. дБА	48 / 45	48 / 45	48 / 45
Диапазон рабочих температур	Охлаждение	от-до °С, сух. терм.		-10-46	
	Нагрев	от-до °С, вл. терм.		-15-18	
Хладагент				R-410A	
Электропитание				1-, 220-240 В, 50 Гц	

* Дополнительно необходимо заказать интерфейсный кабель BRCW901A03 (L=3 м) или BRCW901A08 (L=8 м).
 ** Кондиционер может быть снабжен низкотемпературным комплектом «Иней» по предварительному заказу.

FTXM-M/RXM-M9 CTXM-M

Кондиционеры настенного типа

15, 20, 25, 35, 42, 50, 60, 71



FTXM35,42,50M



RXM35,42M9



R-32

perfera



ARC466A33
в комплекте



BRC073
опция*



- Наивысший класс сезонной энергоэффективности SEER A+++ (SEER до 8.53).
- В кондиционере используется наиболее озонобезопасный и энергоэффективный хладагент R-32.
- Многоступенчатая очистка воздуха с технологией Flash Streamer.
- Онлайн контроллер BRP069B41 (опция) позволяет управлять кондиционером при помощи смартфона, компьютера или планшета.
- Кондиционер работает практически бесшумно: уровень звукового давления снижен до 19 дБА.
- 2-зонный датчик Intelligent Eye определяет, в какой части помещения находятся люди, и направляет поток воздуха в сторону от них. Если они находятся в обеих зонах, то воздух будет направляться вертикально вниз при нагреве, вдоль потолка — при охлаждении. При отсутствии людей кондиционер будет переведен в энергосберегающий режим.
- Режим комфортного воздухоораспределения. Объемный воздушный поток обеспечивает наилучшую циркуляцию воздуха в помещении за счет согласованных качаний жалюзи.
- Работа в составе мультисистемы MXM-M(9)/N (R-32).

ОХЛАЖДЕНИЕ / НАГРЕВ

ВНУТРЕННИЙ БЛОК			CTXM15M	FTXM20M	FTXM25M	FTXM35M	FTXM42M	FTXM50M	FTXM60M	FTXM71M	
Холодопроизводительность	Мин. ~ ном. ~ макс.	кВт		1.3-2.0-2.6	1.3-2.5-3.2	1.4-3.4-4.0	1.7-4.2-5.0	1.7-5.0-5.3	1.9-6.0-6.7	2.3-7.1-8.5	
Теплопроизводительность	Мин. ~ ном. ~ макс.	кВт		1.3-2.5-3.5	1.3-2.8-4.7	1.4-4.0-5.2	1.7-5.4-6.0	1.7-5.8-6.5	1.7-7.0-8.0	2.3-8.2-10.2	
Мощность, потребляемая системой	Охлаждение	кВт	Применять только для мультисистем. Технические характеристики MXM-M(9)/N см. на стр. 70	0.27-0.44-0.63	0.27-0.56-0.78	0.31-0.80-1.04	0.43-1.12-1.47	-1.36~	0.30-1.77-2.30	0.49-2.12-3.44	
	Нагрев	кВт		0.24-0.50-0.91	0.24-0.56-1.22	0.32-0.99-1.67	0.38-1.31-1.89	-1.45~	0.27-1.94-2.40	0.45-2.25-3.51	
Сезонная энергоэффективность	Кoeffициент SEER (охлаждение) / Класс			8.53 / A+++	8.52 / A+++	8.51 / A+++	7.50 / A++	7.33 / A++	6.90 / A++	6.11 / A++	
	Кoeffициент SCOP (нагрев) / Класс			5.10 / A+++	5.10 / A+++	5.10 / A+++	4.60 / A++	4.60 / A++	4.30 / A+	3.81 / A	
	При нагрузке (охлаждение/нагрев)	кВт		2.0 / 2.3	2.5 / 2.4	3.4 / 2.5	4.2 / 4.0	5.0 / 4.6	6.0 / 4.6	7.1 / 6.2	
Расход воздуха	Годовое энергопотребление (охл./нагр.)	кВт·ч		83 / 632	103 / 659	140 / 686	196 / 1216	239 / 1400	304 / 1496	407 / 2276	
	Охлаждение	Макс./мин./тихий	м³/мин	11.1 / 6.0 / 4.4	11.1 / 6.0 / 4.4	11.1 / 6.2 / 4.4	12.6 / 6.4 / 4.6	12.6 / 7.1 / 4.6	16.0 / 11.1 / 10.1	17.1 / 12.0 / 10.7	17.6 / 12.5 / 11.1
Уровень звукового давления	Нагрев	Макс./мин./тихий	м³/мин	10.4 / 6.5 / 5.3	10.4 / 6.5 / 5.3	10.4 / 6.8 / 5.3	10.4 / 7.1 / 5.3	13.0 / 7.1 / 5.3	16.7 / 12.2 / 10.9	17.7 / 12.6 / 11.2	18.4 / 13.0 / 11.9
	Охлаждение	Макс./мин./тихий	дБА	41 / 25 / 19	41 / 25 / 19	41 / 25 / 19	45 / 26 / 19	45 / 30 / 21	46 / 37 / 34	46 / 37 / 34	47 / 38 / 35
Трубопровод хладагента	Нагрев	Макс./мин./тихий	дБА	39 / 26 / 20	39 / 26 / 20	39 / 27 / 20	39 / 28 / 20	45 / 29 / 21	45 / 36 / 33	45 / 36 / 33	46 / 37 / 34
	Макс. длина / перепад высот	м	м	20 / 20	20 / 20	20 / 20	20 / 20	20 / 12	30 / 20	30 / 20	30 / 20
Габариты	Диаметр труб	Жидкость / газ	мм	6.4 / 9.5	6.4 / 9.5	6.4 / 9.5	6.4 / 9.5	6.4 / 12.7	6.4 / 12.7	6.4 / 12.7	
	(ВхШГ)	мм	мм	294x811x272	294x811x272			300x1040x295			
Вес		кг		10	10			14.5			
Для помещения площадью (ориентировочно)		м²		15	20	25	35	45	50	60	70

НАРУЖНЫЙ БЛОК			MXM-M	RXM20M9	RXM25M9	RXM35M9	RXM42M9	RXM50M9	RXM60M9	RXM71M
Размеры	(ВхШГ)	мм		550x765x285			735x825x300			735x870x320
Вес		кг		32	32			47	56	
Уровень звукового давления	Охлаждение	Номинальный	Применять только для мультисистем. Технические характеристики MXM-M(9)/N см. на стр. 70	46	46	49	48	48	48	47
	Нагрев	Номинальный		47	47	49	48	49	49	48
Диапазон рабочих температур	Охлаждение	от-до		-10-46						
Хладагент	Нагрев	от-до		-15-18						
				R-32						
Электропитание				1~, 220-240 В, 50 Гц						

* Дополнительно необходимо заказать интерфейсный кабель BRCW901A03 (L=3 м) или BRCW901A08 (L=8 м).



FTXS60G



RXS60L



perfera



ARC452A3
в комплекте



BRC073
опция*



опция**

- Стильный дизайн лицевой панели.
- Датчик движения «Умный глаз» (Intelligent Eye): в случае отсутствия в помещении людей, внутренний блок переключается в режим ожидания и экономит в этом режиме до 80% электроэнергии. При появлении людей в помещении блок возвращается к прежнему режиму работы.
- Многоступенчатая очистка воздуха со сроком службы фильтров до 3 лет.
- Снижение уровня шума внутреннего блока до 33 дБА, а наружного блока – до 46 дБА (Quiet and Silent Operation).
- Режим экономичной работы (ECONO mode).
- Снижено энергопотребление с 10 до 2 Вт в режиме ожидания.
- Объемный воздушный поток (3D-Flow) обеспечивает наилучшую циркуляцию воздуха в помещении за счет согласованных качаний горизонтальных заслонок и вертикальных жалюзи.
- Управление кондиционером через Интернет-соединение с помощью смартфонов, планшетных компьютеров с поддержкой недельного планировщика и подгрузкой метеоданных (дополнительно должен быть установлен онлайн-контроллер BRP069B42).
- Режим повышенной производительности (Powerful).
- Пульт управления оснащен недельным таймером.
- Возможность работы в составе мультисистемы.

ОХЛАЖДЕНИЕ / НАГРЕВ

ВНУТРЕННИЙ БЛОК			FTXS60G	FTXS71G
Холодопроизводительность	Мин. - ном. - макс.	кВт	1.7-6.0-6.7	2.3-7.1-8.5
Теплопроизводительность	Мин. - ном. - макс.	кВт	1.7-7.0-8.0	2.3-8.2-10.5
Мощность, потребляемая системой	Охлаждение	Мин. - ном. - макс.	0.44-1.99-2.40	0.57-2.35-3.20
	Нагрев	Мин. - ном. - макс.	0.40-2.04-2.81	0.52-2.55-3.82
Сезонная энергоэффективность	Коэффициент SEER (охлаждение) / Класс		5.58 / A	5.28 / A
	Коэффициент SCOP (нагрев) / Класс		3.89 / A	3.81 / A
	При нагрузке (охлаждение/нагрев)	кВт	6.0 / 4.8	7.1 / 6.2
	Годовое энергопотребление (охл./нагр.)	кВт·ч	376 / 1728	471 / 2276
Расход воздуха	Охлаждение	Макс./мин./тихий	16.0 / 11.3 / 10.1	17.2 / 11.5 / 10.5
	Нагрев	Макс./мин./тихий	17.2 / 12.6 / 11.3	19.5 / 14.2 / 12.6
Уровень звукового давления	Охлаждение	Макс./мин./тихий	45 / 36 / 33	46 / 37 / 34
	Нагрев	Макс./мин./тихий	44 / 35 / 32	46 / 37 / 34
Трубопровод хладагента	Макс. длина / перепад высот	м	30 / 20	30 / 20
	Диаметр труб	Жидкость / газ	6.4 / 12.7	6.4 / 15.9
Габариты	(ВхШхГ)	мм	290x1050x250	298x1050x250
Вес		кг	12	12
Для помещения площадью (ориентировочно)		м²	60	71

НАРУЖНЫЙ БЛОК			RXS60L	RXS71F8
Размеры	(ВхШхГ)	мм	735x825x300	770x800x320
Вес		кг	48	71
Уровень звукового давления	Охлаждение	Макс. / мин.	49 / 46	52 / 49
	Нагрев	Макс. / мин.	49 / 46	52 / 49
Диапазон рабочих температур	Охлаждение	от-до		-10-46
	Нагрев	от-до		-15-18
Хладагент				R-410A
Электропитание				1~, 220-240 В, 50 Гц

* Дополнительно необходимо заказать интерфейсный кабель BRCW901A03 (L=3 м) или BRCW901A08 (L=8 м).
 ** Кондиционер может быть снабжен низкотемпературным комплектом «Иней» по предварительному заказу.

FTXB-C/RXB-C

Кондиционеры настенного типа

20, 25, 35, 50, 60

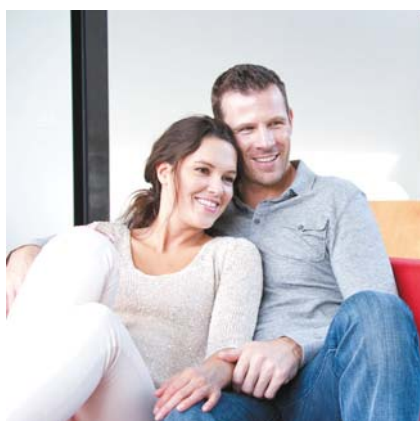

FTXB20,25,35C



FTXB50,60C



sensira



RXB-C



ARC470A1
в комплекте
(FTXB20,25,35C)

R-410A



BRC52A61
в комплекте
(FTXB50,60C)



- Высокая сезонная энергоэффективность: весь модельный ряд относится к классу энергоэффективности «A+» (SEER не ниже 5.93).
- Элегантная плоская лицевая панель с легкостью вписывается в любой интерьер и легко чистится.
- Многоступенчатая очистка воздуха удаляет пыль, запахи, уничтожает бактерии и вирусы (для 20, 25, 35).
- Режим комфортного воздухообращения (Comfort) позволяет избежать сквозняков в помещении за счет создания равномерного температурного фона (для 20, 25, 35).
- Режим комфортного сна (Sleep mode) обеспечивает комфортные условия в ночное время за счет плавного изменения температуры.
- Работа по таймеру (24-Hour Timer) обеспечивает программирование времени включения и выключения кондиционера на сутки вперед.
- Режим повышенной производительности (Powerful).
- Режим экономичной работы (ECONO).
- Лицевая панель представлена в двух цветах: матовая (20, 25, 35 модели) и глянцевая (50, 60 модели).

ОХЛАЖДЕНИЕ / НАГРЕВ

ВНУТРЕННИЙ БЛОК			FTXB20C	FTXB25C	FTXB35C	FTXB50C	FTXB60C
Холодопроизводительность	Мин. - ном. - макс.	кВт	1.3-2.0-2.6	1.3-2.5-3.0	1.3-3.3-3.8	1.6-5.5-6.2	1.8-6.2-6.5
Теплопроизводительность	Мин. - ном. - макс.	кВт	1.3-2.5-3.5	1.3-2.8-4.0	1.3-3.5-4.8	1.2-5.6-6.6	1.2-6.4-7.1
Мощность, потребляемая системой	Охлаждение	Номинальная	0.31-0.51-0.72	0.31-0.77-1.05	0.29-1.03-1.30	0.28-1.70-1.91	0.28-1.93-2.00
	Нагрев	Номинальная	0.25-0.60-0.95	0.25-0.70-1.11	0.29-0.94-1.29	0.24-1.50-1.88	0.24-1.68-2.00
Сезонная энергоэффективность	Коэффициент SEER (охлаждение) / Класс		5.98 / A+	6.02 / A+	6.05 / A+	5.93 / A+	6.09 / A+
	Коэффициент SCOP (нагрев) / Класс		4.10 / A+	4.01 / A+	4.06 / A+	4.27 / A+	4.06 / A+
	При нагрузке (охлаждение/нагрев)	кВт	2.0 / 2.2	2.5 / 2.4	3.3 / 2.8	5.5 / 3.6	6.2 / 3.8
Расход воздуха	Годовое энергопотребление (охл./нагр.)		117 / 751	145 / 838	191 / 966	324 / 1195	359 / 1311
	Охлаждение	Макс./мин./тихий	9.1 / 5.9 / 4.7	9.2 / 6.0 / 4.8	9.3 / 6.1 / 4.9	15.0 / 11.8 / 10.6	18.5 / 14.3 / 12.4
	Нагрев	Макс./мин./тихий	9.4 / 6.3 / 5.5	9.7 / 6.3 / 5.5	10.1 / 6.7 / 5.7	15.0 / 11.8 / 10.6	18.5 / 14.3 / 12.4
Уровень звукового давления	Охлаждение	Макс./мин./тихий	39 / 25 / 21	40 / 26 / 21	41 / 27 / 23	40 / 35 / 32	43 / 37 / 33
	Нагрев	Макс./мин./тихий	39 / 28 / 25	40 / 28 / 25	41 / 29 / 26	40 / 35 / 32	43 / 37 / 33
Трубопровод хладагента	Макс. длина / перепад высот	м	15 / 12	15 / 12	15 / 12	30 / 10	30 / 10
	Диаметр труб	Жидкость / газ	мм	6.4 / 9.5	6.4 / 9.5	6.4 / 9.5	6.4 / 12.7
Габариты	(ВхШхГ)	мм	283x770x216			310x1065x224	
Вес		кг	8			14	
Для помещения площадью (ориентировочно)		м²	20	25	35	50	60

НАРУЖНЫЙ БЛОК			RXB20C	RXB25C	RXB35C	RXB50C	RXB60C
Размеры	(ВхШхГ)	мм	550x658x275			753x855x328	
Вес		кг	28	28	30	44	44
Уровень звукового давления	Охлаждение	Максимальный	46	46	48	51	51
	Нагрев	Максимальный	47	47	48	51	51
Диапазон рабочих температур	Охлаждение	от-до				-10-46	
	Нагрев	от-до				-15-18	
Хладагент			R-410A				
Электропитание			1~, 220-240 В, 50 Гц				

* Кондиционер может быть снабжен низкотемпературным комплектом «Иней» по предварительному заказу.

FTYN-L/RYN-L

Кондиционеры настенного типа

20, 25, 35, 50, 60

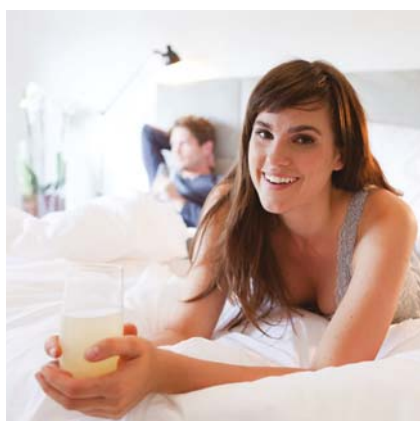

FTYN-L



RYN-L

R-410A



BRC52A61
в комплекте

- Стандартный воздушный фильтр удаляет содержащиеся в воздухе частицы пыли, обеспечивая стабильную подачу чистого воздуха.
- Элегантная плоская лицевая панель легко вписывается в любой интерьер и легко очищается.
- Работа по таймеру (24-Hour Timer) обеспечивает программирование времени включения и выключения кондиционера на сутки вперед.
- Режим непрерывного качания заслонок (Autoswing).
- Жалюзи с широким углом охвата распределяют поток воздуха по всему помещению.

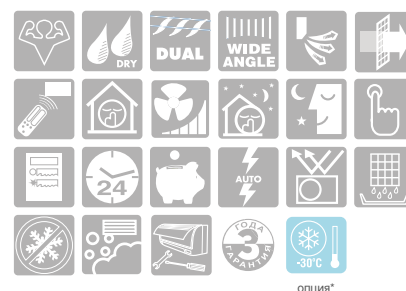

опция*

ОХЛАЖДЕНИЕ / НАГРЕВ

ВНУТРЕННИЙ БЛОК			FTYN20L	FTYN25L	FTYN35L	FTYN50L	FTYN60L
Холодопроизводительность	Номинальная	кВт	2.14	2.65	3.30	5.25	6.01
Теплопроизводительность	Номинальная	кВт	2.06	2.80	3.47	5.55	6.35
Мощность, потребляемая системой	Охлаждение	Номинальная	0.65	0.83	1.08	1.64	1.87
	Нагрев	Номинальная	0.56	0.78	0.98	1.48	1.74
Энергоэффективность	Коэффициент EER (охлаждение) / Класс		3.29 / A	3.21 / A	3.06 / B	3.21 / A	3.21 / A
	Коэффициент COP (нагрев) / Класс		3.68 / A	3.61 / A	3.54 / B	3.75 / A	3.65 / A
Годовое энергопотребление (охл./нагр.)		кВт·ч	325	413	540	818	935
Расход воздуха	Охлаждение	Макс./мин./тихий	7.4 / 5.5 / 5.2	9.7 / 6.4 / 5.9	10.1 / 6.8 / 6.4	15.2 / 12.0 / 10.6	17.4 / 13.4 / 11.8
	Нагрев	Макс./мин./тихий	7.4 / 5.5 / 5.2	9.7 / 6.4 / 5.9	10.1 / 6.8 / 6.4	15.2 / 12.0 / 10.6	17.4 / 13.4 / 11.8
Уровень звукового давления	Охлаждение	Макс./мин./тихий	36 / 25 / 24	39 / 27 / 25	41 / 29 / 27	44 / 36 / 34	48 / 40 / 37
	Нагрев	Макс./мин./тихий	36 / 25 / 24	39 / 27 / 25	41 / 29 / 27	44 / 36 / 34	48 / 40 / 37
Трубопровод хладагента	Макс. длина / перепад высот	м	12 / 5	20 / 10	20 / 10	20 / 15	20 / 15
	Диаметр труб	Жидкость / газ	мм	6.4 / 9.5	6.4 / 9.5	6.4 / 12.7	6.4 / 12.7
Габариты	(ВхШхГ)	мм	288x800x206	288x800x206	288x800x206	310x1065x224	310x1065x224
Вес		кг	9	9	9	14	14
Для помещения площадью (ориентировочно)		м ²	25	25	35	50	60

НАРУЖНЫЙ БЛОК			RYN20L	RYN25L	RYN35L	RYN50L	RYN60L	
Размеры	(ВхШхГ)	мм	494x600x245	521x700x250	521x700x250	651x855x328	753x855x328	
Вес		кг	25	29	31	49	50	
Уровень звукового давления	Охлаждение	Номинальный	44	46	49	52	52	
	Нагрев	Номинальный	44	46	49	52	52	
Диапазон рабочих температур	Охлаждение	от-до					19-46	
	Нагрев	от-до					-9-18	
Хладагент							R-410A	
Электропитание							1~, 220-240 В, 50 Гц	

* Кондиционер может быть снабжен низкотемпературным комплектом «Иней» или «Айсберг» по предварительному заказу.

FLXS-B(9)/RXS-L(3)

Кондиционеры универсального типа

25, 35, 50, 60



FLXS50,60B



RXS35L



ARC433B6
в комплекте

- Высокая сезонная эффективность за счет применения новых наружных блоков (коэффициент SEER до 5.25).
- Различные варианты монтажа в интерьере: возможность встраивания в ниши, а также размещение у пола (до 0,5 м) и под потолком.
- Режим повышенной производительности (Powerful).
- Режим непрерывного качания заслонок (Autoswing).
- Режим «Бесшумный внутренний блок» (Indoor Unit Quiet Operation) обеспечивает уровень шума работающего внутреннего блока от 28 дБА.
- Режим «Бесшумный наружный блок» (Silent Operation) снижает уровень шума наружного блока на 3 дБ и экономит до 7% электроэнергии.
- Многоступенчатая очистка воздуха.
- Автоматический выбор режима (Auto).
- Режим экономичной работы «Никого нет дома» (Home Leave Operation).
- Возможность работы в составе мультисистемы.
- Управление кондиционером через Интернет-соединение с помощью смартфонов, планшетных компьютеров с поддержкой недельного планировщика и подгрузкой метеоданных (дополнительно должен быть установлен онлайн-контроллер BRP069B42).



ОХЛАЖДЕНИЕ / НАГРЕВ

ВНУТРЕННИЙ БЛОК			FLXS25B	FLXS35B9	FLXS50B	FLXS60B	
Холодопроизводительность	Мин.-ном.-макс.	кВт	1.2-2.5-3.0	1.2-3.5-3.8	0.9-4.9-5.3	Применять только для мультисистем. Технические характеристики MXS-E/F/G/H/K, RXYS(C)Q-T см. на стр. 70, RXYS(C)Q-T см. на стр. 72.	
Теплопроизводительность	Мин.-ном.-макс.	кВт	1.2-3.4-4.5	1.4-4.0-5.0	0.9-6.1-7.5		
Мощность, потребляемая системой	Охлаждение	Номинальная	0.30-0.67-0.86	0.30-1.22-1.26	0.45-1.72-1.95		
	Нагрев	Номинальная	0.29-0.96-1.49	0.29-1.12-1.85	0.31-1.82-3.54		
Сезонная энергоэффективность	Коэффициент SEER (охлаждение) / Класс		5.19 / A	4.87 / B	5.25 / A		
	Коэффициент SCOP (нагрев) / Класс		3.80 / A	3.80 / A	3.80 / A		
	При нагрузке (охлаждение/нагрев)	кВт	2.5 / 2.5	3.5 / 2.9	4.9 / 4.2		
	Годовое энергопотребление (охл./нагр.)	кВт.ч	169 / 921	252 / 1068	326 / 1546		
Расход воздуха	Охлаждение	Макс./мин./тихий	7.6 / 6.0 / 5.2	8.6 / 6.6 / 5.6	11.4 / 8.5 / 7.5		12.0 / 9.3 / 8.3
	Нагрев	Макс./мин./тихий	9.2 / 7.4 / 6.6	12.8 / 8.0 / 7.2	12.1 / 7.5 / 6.8		12.8 / 8.4 / 7.5
Уровень звукового давления	Охлаждение	Макс./мин./тихий	37 / 31 / 28	38 / 32 / 29	47 / 39 / 36	48 / 41 / 39	
	Нагрев	Макс./мин./тихий	37 / 31 / 29	46 / 33 / 30	46 / 35 / 33	47 / 37 / 34	
Трубопровод хладагента	Макс. длина / перепад высот	м	20 / 15	20 / 15	30 / 20	См. MXS-E/F/G/H/K, RXYS(C)Q-T	
	Диаметр труб	Жидкость / газ	мм	6.4 / 9.5	6.4 / 9.5	6.4 / 12.7	См. MXS-E/F/G/H/K, RXYS(C)Q-T
Габариты	(ВхШхГ)	мм	490x1060x200				
Вес		кг	16	16	17	17	
Для помещения площадью (ориентировочно)		м ²	25	35	50	60	

НАРУЖНЫЙ БЛОК			RXS25L3	RXS35L3	RXS50L	4MXS68,80/5MXS90E/RXSQ4,5,6P8
Размеры	(ВхШхГ)	мм	550x765x285		735x825x300	Технические характеристики MXS-E/F/G/H/K см. на стр. 70, RXYS(C)Q-T см. на стр. 72.
Вес		кг	34	34	47	
Уровень звукового давления	Охлаждение	Макс./мин.	46 / 43	48 / 44	48 / 44	
	Нагрев	Макс./мин.	47 / 44	48 / 45	48 / 45	
Диапазон рабочих температур	Охлаждение	от-до	°C, сух. терм.			
	Нагрев	от-до	°C, вл. терм.			
Хладагент			R-410A			
Электропитание			1~, 220-240 В, 50 Гц			

* Кондиционер может быть снабжен низкотемпературным комплектом «Иней» по предварительному заказу.

FVXG-K/RXG-L

Кондиционеры напольного типа

25, 35, 50

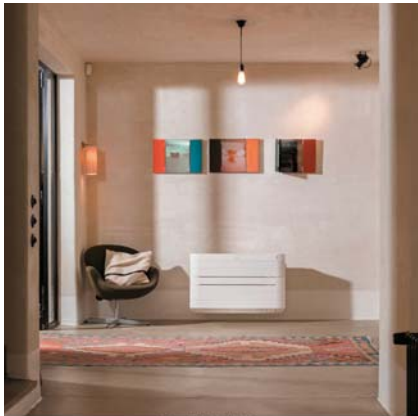

UNIQUE TECHNOLOGY



FVXG50K

INVERTER

nexura



RXG50L

R-410A



ARC466A2
в комплекте

BRC073
опция*



- Уникальная теплоизлучающая панель внутреннего блока:
 - температура панели при нагреве за счет фреонового контура достигает +55 °С (электронагреватель не используется);
 - обогрев помещения происходит как от подачи теплого воздуха, так и благодаря тепловому излучению панели;
 - панель позволила предложить внутренние блоки с рекордно низким (19 дБА в режиме теплового излучения) уровнем шума и равномерным распределением температуры по всему помещению при практически неощущаемом движении воздуха.
- Современный дизайн внутреннего блока (Nexura), сочетаемость с любыми интерьерами, плоская лицевая панель белого цвета.
- Напольный или подвесной (до 0,5 м от пола) монтаж с возможностью установки в нишах.
- Многоступенчатая эффективная очистка воздуха.
- Режим повышенной производительности (Powerful).
- Беспроводной пульт управления с недельным таймером в стандартной комплектации.
- Управление кондиционером через Интернет-соединение с помощью смартфонов, планшетных компьютеров с поддержкой недельного планировщика и подгрузкой метеоданных (дополнительно должен быть установлен онлайн-контроллер BRP069B42).
- Максимальная длина трубопровода, расстояние и перепад высот: для мультисистемы – 70, 25 и 15 м соответственно (ограничения для суммарной длины трассы см. MXS-E/F/G/H/K), для сплит-системы – расстояние 20 м и перепад высот 15 м (для классов 25, 35), 30 и 20 м (для класса 50).

ОХЛАЖДЕНИЕ / НАГРЕВ

ВНУТРЕННИЙ БЛОК			FVXG25K	FVXG35K	FVXG50K
Холодопроизводительность	Мин.-ном.-макс.	кВт	1.3-2.5-3.0	1.4-3.5-3.8	1.7-5.0-5.6
Теплопроизводительность	Мин.-ном.-макс.	кВт	1.3-3.4-4.5	1.4-4.5-5.0	1.7-5.8-8.1
Мощность, потребляемая системой	Охлаждение	Мин.-ном.-макс.	0.30-0.54-0.79	0.31-0.94-1.15	0.50-1.51-2.00
	Нагрев	Мин.-ном.-макс.	0.29-0.77-1.27	0.29-1.21-1.46	0.50-1.57-2.66
Сезонная энергоэффективность	Коэффициент SEER (охлаждение) / Класс		6.53 / A++	6.48 / A++	5.41 / A
	Коэффициент SCOP (нагрев) / Класс		4.65 / A++	4.00 / A+	4.18 / A+
	При нагрузке (охлаждение./нагрев)	кВт	2.5 / 2.8	3.5 / 3.1	5.0 / 4.6
Расход воздуха	Охлаждение	Макс./мин./тихий	8.9 / 5.3 / 4.5	9.1 / 5.3 / 4.5	10.6 / 7.3 / 6.0
	Нагрев	Макс./мин./тихий	9.9 / 5.7 / 4.7	10.2 / 5.8 / 5.0	12.2 / 7.8 / 6.8
Уровень звукового давления	Охлаждение	Макс./мин./тихий	38 / 26 / 23	39 / 27 / 24	44 / 36 / 32
	Нагрев	Макс./мин./тихий	39 / 26 / 22	40 / 27 / 23	46 / 34 / 30
	Режим теплового излучения	дБА	19	19	26
Трубопровод хладагента	Макс. длина / перепад высот	м	20 / 15	20 / 15	30 / 20
	Диаметр труб	Жидкость / газ	6.4 / 9.5	6.4 / 9.5	6.4 / 12.7
Габариты	(ВхШхГ)	мм	600x950x215		
Вес		кг	22		
Для помещения площадью (ориентировочно)		м²	25	35	50

НАРУЖНЫЙ БЛОК			RXG25L	RXG35L	RXG50L
Размеры	(ВхШхГ)	мм	550x765x285		
Вес		кг	35	35	48
Уровень звукового давления	Охлаждение	Макс./мин.	46 / 43	48 / 44	48 / 44
	Нагрев	Макс./мин.	47 / 44	48 / 45	48 / 44
Диапазон рабочих температур	Охлаждение	от-до	°С, сух. терм. -10-46		
	Нагрев	от-до	°С, вл. терм. -15-18		
Хладагент			R-410A		
Электропитание			1~, 220-240 В, 50 Гц		

* Дополнительно необходимо заказать интерфейсный кабель BRCW901A03 (L=3 м) или BRCW901A08 (L=8 м).

FVXS-F/RXS-L(3)

Кондиционеры напольного типа

25, 35, 50



FVXS-F



RXS50L



R-410A



ARC452A1
в комплекте



BRC073
опция*

Высокая сезонная эффективность за счет применения новых наружных блоков (коэффициент SEER до 5.89).

- Модели с увеличенным коэффициентом энергоэффективности.
- Два варианта монтажа в интерьере: напольный и подвесной (до 0,5 м от пола).
- Плоская лицевая панель.
- Одно- или двухпоточное воздушораспределение (2-way blow).
- Режим «Бесшумный внутренний блок» (Indoor Unit Quiet Operation) обеспечивает уровень шума от 23 дБА.
- Недельный таймер.
- Управление кондиционером через Интернет-соединение с помощью смартфонов, планшетных компьютеров с поддержкой недельного планировщика и подгрузкой метеоданных (дополнительно должен быть установлен онлайн-контроллер VBP069B42).
- Автоматическое качание заслонок позволяет регулировать воздушный поток в вертикальном направлении и предотвращает сквозняк.

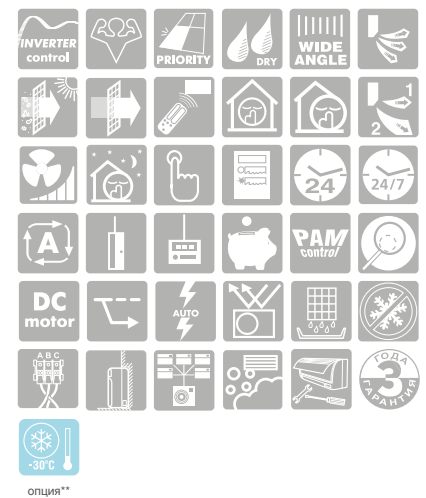

ОХЛАЖДЕНИЕ / НАГРЕВ

ВНУТРЕННИЙ БЛОК			FVXS25F	FVXS35F	FVXS50F
Холодопроизводительность	Мин.-ном.-макс.	кВт	1.3-2.5-3.0	1.4-3.5-3.8	1.4-5.0-5.6
Теплопроизводительность	Мин.-ном.-макс.	кВт	1.3-3.4-4.5	1.4-4.5-5.0	1.4-5.8-8.1
Мощность, потребляемая системой	Охлаждение	Номинальная	0.30-0.61-0.92	0.30-1.06-1.25	0.55-1.55-2.00
	Нагрев	Номинальная	0.29-0.77-1.39	0.31-1.19-1.88	0.50-1.60-2.60
Сезонная энергоэффективность	Коэффициент SEER (охлаждение) / Класс		5.74 / A+	5.60 / A+	5.89 / A+
	Коэффициент SCOP (нагрев) / Класс		4.56 / A+	3.93 / A	3.80 / A
	При нагрузке (охлаждение/нагрев)		2.5 / 2.6	3.5 / 2.9	5.0 / 4.2
	Годовое энергопотребление (охл./нагр.)		152 / 798	219 / 1033	297 / 1546
Расход воздуха	Охлаждение	Макс./мин./тихий	8.2 / 4.8 / 4.1	8.5 / 4.9 / 4.5	10.7 / 7.8 / 6.6
	Нагрев	Макс./мин./тихий	8.8 / 5.0 / 4.4	9.4 / 5.2 / 4.7	11.8 / 8.5 / 7.1
Уровень звукового давления	Охлаждение	Макс./мин./тихий	38 / 26 / 23	39 / 27 / 24	44 / 36 / 32
	Нагрев	Макс./мин./тихий	38 / 26 / 23	39 / 27 / 24	45 / 36 / 32
Трубопровод хладагента	Макс. длина / перепад высот	м	20 / 15	20 / 15	30 / 20
	Диаметр труб	Жидкость / газ	мм	6.4 / 9.5	6.4 / 9.5
Габариты	(ВхШхГ)	мм	600x700x210		
Вес		кг	14		
Для помещения площадью (ориентировочно)		м²	25	35	50

НАРУЖНЫЙ БЛОК			RXS25L3	RXS35L3	RXS50L
Размеры	(ВхШхГ)	мм	550x765x285		
Вес		кг	34		
Уровень звукового давления	Охлаждение	Макс./мин.	46 / 43	48 / 44	48 / 44
	Нагрев	Макс./мин.	47 / 44	48 / 45	48 / 45
Диапазон рабочих температур	Охлаждение	от-до	°C, сух. терм.		
	Нагрев	от-до	°C, вл. терм.		
Хладагент			R-410A		
Электропитание			1~, 220-240 В, 50 Гц		

* Дополнительно необходимо заказать интерфейсный кабель BRCW901A03 (L=3 м) или BRCW901A08 (L=8 м)
 ** Кондиционер может быть снабжен низкотемпературным комплектом «Иней» по предварительному заказу.

FVXM-F/RXM-M9

Кондиционеры напольного типа

25, 35, 50



FVXM-F



RXM35M9

R-32



ARC452A1
в комплекте



BRC073
опция*

- В кондиционере используется энергоэффективный хладагент R-32, обладающий низким потенциалом глобального потепления.
- Высокая сезонная эффективность (коэффициент SEER до 7.2).
- Два варианта монтажа в интерьере: напольный и подвесной (до 0,5 м от пола).
- Плоская лицевая панель.
- Одно- или двухпоточное воздушораспределение (2-way blow).
- Режим «Бесшумный внутренний блок» (Indoor Unit Quiet Operation) обеспечивает уровень шума от 23 дБА.
- Недельный таймер.
- Управление кондиционером через Интернет-соединение с помощью смартфонов, планшетных компьютеров с поддержкой недельного планировщика и подгрузкой метеоданных (дополнительно должен быть установлен онлайн-контроллер VBP069B42).
- Автоматическое качание заслонок позволяет регулировать воздушный поток в вертикальном направлении и предотвращает сквозняк.



ОХЛАЖДЕНИЕ / НАГРЕВ

ВНУТРЕННИЙ БЛОК			FVXM25F	FVXM35F	FVXM50F
Холодопроизводительность	Мин.-ном.-макс.	кВт	-2.5-	-3.5-	-5.0-
Теплопроизводительность	Мин.-ном.-макс.	кВт	-3.4-	-4.5-	-5.8-
Мощность, потребляемая системой	Охлаждение	Номинальная	-0.6-	-1.09-	-1.55-
	Нагрев	Номинальная	-0.77-	-1.19-	-1.60-
Сезонная энергоэффективность	Коэффициент SEER (охлаждение) / Класс		7.2 / A++	6.43 / A++	6.8 / A++
	Коэффициент SCOP (нагрев) / Класс		4.56 / A+	4 / A+	4 / A+
	При нагрузке (охлаждение/нагрев)	кВт	2.5 / 2.4	3.5 / 2.9	5 / 4.2
	Годовое энергопотребление (охл./нагр.)	кВт·ч	120 / 737	190 / 1015	257 / 1471
Расход воздуха	Охлаждение	Макс./мин./тихий	8.2 / 4.8 / 4.1	8.5 / 4.9 / 4.5	10.1 / 7.8 / 6.6
	Нагрев	Макс./мин./тихий	8.8 / 5.0 / 4.4	9.4 / 5.2 / 4.7	11.8 / 8.5 / 7.1
Уровень звукового давления	Охлаждение	Макс./мин./тихий	38 / 26 / 23	39 / 27 / 24	44 / 36 / 32
	Нагрев	Макс./мин./тихий	38 / 26 / 23	39 / 27 / 24	44 / 36 / 32
Трубопровод хладагента	Макс. длина / перепад высот	м	20 / 20	20 / 20	30 / 20
	Диаметр труб	Жидкость / газ	мм	6.4 / 9.5	6.4 / 9.5
Габариты	(ВхШхГ)	мм	600x700x210		
Вес		кг	14		
Для помещения площадью (ориентировочно)		м²	20	35	50

НАРУЖНЫЙ БЛОК			RXM25M9	RXM35M9	RXM50M9
Размеры	(ВхШхГ)	мм	550x765x285	550x765x285	735x825x300
Вес		кг	32	32	47
Уровень звукового давления	Охлаждение	Номинальный	46	49	48
	Нагрев	Номинальный	47	49	49
Диапазон рабочих температур	Охлаждение	от-до	°C, сух. терм.		
	Нагрев	от-до	°C, вл. терм.		
Хладагент			R-32		
Электропитание			1~, 220-240 В, 50 Гц		

* Дополнительно необходимо заказать интерфейсный кабель BRCW901A03 (L=3 м) или BRCW901A08 (L=8 м)

FDXM-F3/RXS-L(3)

Кондиционеры канального типа (низконапорные)

25, 35, 50, 60



FDXM-F3



R-410A



RXS-L(3)



BRC4C65



BRC1E53C

- Универсальный внутренний блок работает в составе систем на хладагентах R-410A и R-32.
- Компактная конструкция, высота блока всего 200 мм.
- Внешнее статическое давление 40 Па позволяет присоединять воздуховоды различной длины.
- Внутренний блок полностью скрыт за подвесным потолком, видны только решётки.
- Низкое энергопотребление благодаря DC-инверторному двигателю вентилятора.
- Сезонная эффективность класса A+ в режиме охлаждения и обогрева.



- За счет ежедневной автоматической очистки фильтра BAЕ20A62 (опция) сокращаются затраты на энергопотребление и техобслуживание, обеспечивается оптимальный уровень комфорта.

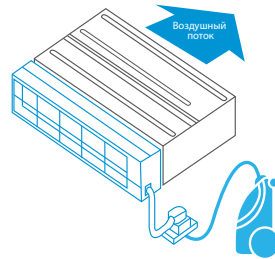

- Управление кондиционером через Интернет с помощью смартфонов, планшетных компьютеров с поддержкой недельного планировщика и подгрузкой метеоданных (дополнительно нужно установить онлайн-контроллер BRP069A81).

ОХЛАЖДЕНИЕ / НАГРЕВ

ВНУТРЕННИЙ БЛОК			FDXM25F3	FDXM35F3	FDXM50F3	FDXM60F3
Холодопроизводительность	Мин.-ном.-макс.	кВт	1.3-2.4-3.0	1.4-3.4-3.8	1.7-5.0-5.3	1.7-6.0-6.5
Теплопроизводительность	Мин.-ном.-макс.	кВт	1.3-3.2-4.5	1.4-4.0-5.0	1.7-5.8-6.0	1.7-7.0-8.0
Мощность, потребляемая системой	Охлаждение	Номинальная	-0.64-	-1.15-	-1.65-	-2.06-
	Нагрев	Номинальная	-0.80-	-1.15-	-1.87-	-2.18-
Сезонная энергоэффективность	Коэффициент SEER (охлаждение) / Класс		5.63 / A+	5.21 / A	5.72 / A+	5.51 / A
	Коэффициент SCOP (нагрев) / Класс		4.24 / A+	3.88 / A	3.93 / A	3.80 / A
	При нагрузке (охлаждение/нагрев)		2.4 / 2.6	3.4 / 2.9	5.0 / 4.0	6.0 / 4.6
	Годовое энергопотребление (охл./нагр.)		149 / 858	228 / 1047	306 / 1425	381 / 1693
Расход воздуха	Охлаждение	Макс./тихий	8.7 / 7.3	8.7 / 7.3	12.0 / 10.0	16.0 / 13.5
	Нагрев	Макс./тихий	8.7 / 7.3	8.7 / 7.3		
Уровень звукового давления	Охлаждение	Макс./тихий		35/27		38/30
	Нагрев	Макс./тихий		35/27		38/30
Трубопровод хладагента	Макс. длина / перепад высот		20 / 15	20 / 15	30 / 20	30 / 20
	Диаметр труб		Жидкость / газ	6.4 / 9.5	6.4 / 9.5	6.4 / 12.7
Габариты	(ВхШхГ)	мм	200x750x620		200x1150x620	
Вес		кг	21		30	
Для помещения площадью (ориентировочно)		м²	20	35	50	60

НАРУЖНЫЙ БЛОК			RXS25L3	RXS35L3	RXS50L	RXS60L
Размеры	(ВхШхГ)	мм	550x765x285		735x825x300	
Вес		кг	34		47	48
Уровень звукового давления	Охлаждение	Макс./мин.	46 / 43	48 / 44	48 / 44	49 / 46
	Нагрев	Макс./мин.	47 / 44	48 / 45	48 / 45	49 / 46
Диапазон рабочих температур	Охлаждение	от-до	°C, сух. терм.			
	Нагрев	от-до	°C, вл. терм.			
Хладагент			R-410A			
Электропитание			1~, 220-240 В, 50 Гц			
Дополнительное оборудование						
Пульт управления	проводной		BRC1D52, BRC1E53C, BRC1H51W/S/K			
	беспроводной (охлаждение/нагрев)		BRC4C65			
	онлайн-контроллер		BRP069A81			

* Кондиционер может быть снабжен низкотемпературным комплектом «Иней» по предварительному заказу.

FDXM-F3/RXM-M9

Кондиционеры канального типа (низконапорные)

25, 35, 50, 60



FDXM-F3



RXM35M9



BRC4C65



BRC1E53C

- Универсальный внутренний блок работает в составе систем на хладагентах R-410A и R-32.
- В кондиционере используется энергоэффективный хладагент R-32, обладающий низким потенциалом глобального потепления.
- Компактная конструкция, высота блока всего 200 мм.
- Внешнее статическое давление 40 Па позволяет присоединять воздуховоды различной длины.
- Внутренний блок полностью скрыт за подвесным потолком, видны только решётки.
- Низкое энергопотребление благодаря DC-инверторному двигателю вентилятора.
- За счет ежедневной автоматической очистки фильтра BAE20A62 (опция) сокращаются затраты на энергопотребление и техобслуживание, обеспечивается оптимальный уровень комфорта.
- Управление кондиционером через Интернет с помощью смартфонов, планшетных компьютеров с поддержкой недельного планировщика и подгрузкой метеоданных (дополнительно нужно установить онлайн-контроллер BRP069A81).

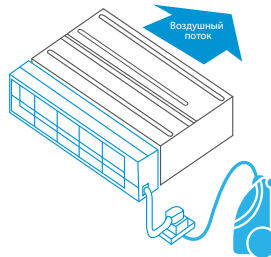

ОХЛАЖДЕНИЕ / НАГРЕВ

ВНУТРЕННИЙ БЛОК			FDXM25F3	FDXM35F3	FDXM50F3	FDXM60F3
Холодопроизводительность	Мин.-ном.-макс.	кВт	1.3-2.4-3.0	1.4-3.4-3.8	1.7-5.0-5.3	1.7-6.0-6.5
Теплопроизводительность	Мин.-ном.-макс.	кВт	1.3-3.2-4.5	1.4-4.0-5.0	1.7-5.8-6.0	1.7-7.0-8.0
Мощность, потребляемая системой	Охлаждение	Номинальная	-0.64-	-1.14-	-1.63-	-2.05-
	Нагрев	Номинальная	-0.80-	-1.15-	-1.87-	-2.18-
Сезонная энергоэффективность	Кoeffициент SEER (охлаждение) / Класс		5.68 / A+	5.26 / A	5.77 / A+	5.56 / A
	Кoeffициент SCOP (нагрев) / Класс		4.24 / A+	3.88 / A	3.93 / A	3.80 / A
	При нагрузке (охлаждение/нагрев)		2.4 / 2.6	3.4 / 2.9	5.0 / 4.0	6.0 / 4.6
	Годовое энергопотребление (охл./нагр.)		148 / 858	226 / 1046	303 / 1424	315 / 1693
Расход воздуха	Охлаждение	Макс./тихий	8.7 / 7.3	8.7 / 7.3	12.0 / 10.0	16.0 / 13.5
	Нагрев	Макс./тихий	8.7 / 7.3	8.7 / 7.3		
Уровень звукового давления	Охлаждение	Макс./тихий		35/27		38/30
	Нагрев	Макс./тихий		35/27		38/30
Трубопровод хладагента	Макс. длина / перепад высот	м	20 / 20	20 / 20	30 / 20	30 / 20
	Диаметр труб	Жидкость / газ	6.4 / 9.5	6.4 / 9.5	6.4 / 12.7	6.4 / 12.7
Габариты	(ВхШхГ)	мм	200x750x620		200x1150x620	
Вес		кг	21		30	
Для помещения площадью (ориентировочно)		м²	20	35	50	60

НАРУЖНЫЙ БЛОК			RXM25M9	RXM35M9	RXM50M9	RXM60M9
Размеры	(ВхШхГ)	мм	550x765x285		735x825x300	
Вес		кг	32		47	
Уровень звукового давления	Охлаждение	Номинальный	46	49	48	48
	Нагрев	Номинальный	47	49	49	49
Диапазон рабочих температур	Охлаждение	от-до	-10-46			
	Нагрев	от-до	-15-18			
Хладагент			R-32			
Электропитание			1~, 220-240 В, 50 Гц			
Дополнительное оборудование			BRC1D52, BRC1E53C, BRC1H51W/S/K			
Пульт управления	проводной		BRC4C65			
	беспроводной (охлаждение/нагрев)		BRP069A81			
	онлайн-контроллер					

КОНДИЦИОНЕРЫ ДЛЯ КОММЕРЧЕСКОГО ПРИМЕНЕНИЯ



Сводная таблица функций	28	NEW FCAG-A/RR-B FCAG-A/RQ-B.....	49
Настенный тип		NEW FCAHG-A/RZQG-L.....	50
NEW FAA-A/RZQG-L9.....	30	NEW FCAHG-G/RZQSG-L9.....	51
NEW FAA-A/RZQSG-L9.....	31	Подпотолочный тип, четырехпоточные	
FAQ-B/RR-B FAQ-B/RQ-B.....	32	NEW FUA-A/RZQG-L9.....	52
Канальный тип		NEW FUA-A/RZQSG-L9.....	53
<i>Средненапорные</i>		FUQ-C/RR-B FUQ-C/RQ-B.....	54
NEW FBA-A/RXS-L(3).....	33	NEW FUA-A/RR-B FUA-A/RQ-B.....	55
NEW FBA-A/RXM-M9.....	34	Подпотолочный тип, однопоточные	
NEW FBA-A/RZQG-L.....	35	NEW FHA-A/RXS-L3.....	56
NEW FBA-A/RZQSG-L.....	36	NEW FHA-A/RXM-M9.....	57
NEW FBA-A/RR-B FBA-A/RQ-B.....	37	NEW FHA-A/RZQG-L9.....	58
<i>Высоконапорные</i>		NEW FHA-A/RZQSG-L9.....	59
NEW FDA-A/RZQG-L.....	38	NEW FHA-A/RR-B FHA-A/RQ-B.....	60
NEW FDA-A/RZQSG-L.....	39	Напольный тип	
FDQ-C/RR-B FDQ-C/RQ-B.....	40	FNQ-A/RXS-L(3).....	61
NEW FDA-A/RR-B FDA-A/RQ-B.....	41	NEW FNA-A/RXS-L(3).....	62
FDQ-B/RZQ-C.....	42	NEW FNA-A/RXM-M9.....	63
Кассетный тип		Колонный тип	
NEW FFA-A/RXS-L(3).....	43	NEW FVA-A/RZQG-L9.....	64
NEW FFA-A/RXM-M9.....	44	NEW FVA-A/RZQSG-L9.....	64
NEW FCAG-A/RXS-L(3).....	45	Крышный кондиционер	
NEW FCAG-A/RXM-M9.....	46	NEW UATYQ-C.....	66
NEW FCAG-A/RZQG-L.....	47	UATYP-AY1.....	67
NEW FCAG-A/RZQSG-L.....	48		

КОНДИЦИОНЕРЫ ДЛЯ КОММЕРЧЕСКОГО ПРИМЕНЕНИЯ

7 доводов в пользу уникальности серии Sky Air

1 Высокая энергоэффективность

- › Высокая сезонная эффективность
 - Класс «A++» для комбинации FCQHG71F/100F + RZQG71L9V1/100L9V1 в режиме охлаждения и нагрева.
 - Технология переменной температуры хладагента — система автоматически регулирует температуру

хладагента в испарителе в зависимости от тепловой нагрузки.

- › Автоматическая очистка фильтров на кассетных блоках с круговой подачей воздуха и блоках канального типа обеспечивает 50% экономии по сравнению со стандартными устройствами.



2 Повышенный комфорт

- › Технология переменной температуры хладагента устраняет сквозняки.
- › Бесшумные внутренний и наружный блоки.
- › Работа в режиме нагрева при температуре до -20 °С.
- › В ряде внутренних блоков реализована система подачи свежего воздуха.

- › Датчики присутствия и датчики температуры на уровне пола направляют поток воздуха в сторону от людей, обеспечивая при этом равномерное распределение температуры в помещении

3 Высокая надежность

- › Охлаждение платы управления фреоновым теплообменником.
- › Система проходит интенсивные заводские испытания.
- › Широчайшая сеть технического обслуживания и поддержки.

- › Технологическое охлаждение объектов телекоммуникации, связи, серверных и др. с использованием моделей серии Seasonal Smart

- › Уникальные внутренние блоки повышенной мощности.



Датчик присутствия Датчик температуры на уровне пола

Комплект для подачи свежего воздуха

4 Лучшая на рынке система управления

- › Intelligent Tablet Controller — контроллер нового типа, использующий для работы сенсорный экран планшета компьютера.
- › Специальные решения для коммерческих объектов среднего размера и для технологического охлаждения.

- › Облачный сервис Daikin для дистанционного онлайн-контроля одного или нескольких объектов.



Intelligent Tablet Controller

5 Гармоничное соответствие интерьеру

- › Кассетный блок с декоративной панелью, не выступающей из плоскости потолка.
- › Система автоматической очистки фильтров обеспечивает чистоту теплообменника и потолка.

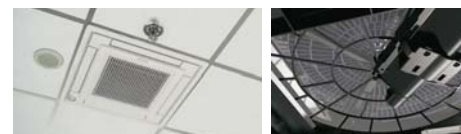

6 Преимущества для монтажа

- › 4-сторонний подпотолочный блок (FUQ) для помещений без навесных потолков.
- › Теперь может быть соединен с наружными блоками серий Seasonal Smart и Classic.
- › Удобное подключение компрессорно-конденсаторного блока ERQ к центральному кондиционеру.
- › Все возможные решения для охлаждения, обогрева и вентиляции.
- › Специальные комбинации для технологического охлаждения.
- › Экономичная и эффективная замена систем Daikin и других производителей на базе хладагентов R-22 и R-407C при сохранении проложенных трубопроводов.
- › В помещениях вытянутой формы и сложной конфигурации можно использовать до 4 внутренних блоков, подключенных к одному наружному блоку.



FUQ



AHU



7 Широчайший выбор наружных блоков для малых коммерческих помещений

СВОДНАЯ ТАБЛИЦА ФУНКЦИЙ

Кондиционеры для коммерческого применения

Комфортность микроклимата										Здоровье и комфорт						Интеллектуальность управления									
Инертронная технология	Приоритетное помещение только для мультисистем	Подмес атмосферного воздуха	Программируемая осушка воздуха	Сдвоенные заслонки	Широкоугольные жалюзи	Непрерывное качание заслонок	Двойной контроль температуры	Воздушный фильтр	Фильтр с функцией автоматической очистки	Антибактериальная поверхность пультыа	Режим снижения шума внутреннего блока	Режим снижения шума наружного блока	Теплый пуск	Автоматическое управление скоростью вентилятора	Функция ночной экономии	Поддержка онлайн-контроллера	Датчик присутствия людей и измерения температуры	Нижнее нет дома	Управление одним касанием	Функция самодиагностики	Недельный таймер	Автоматический выбор режима	Инфракрасный пульт дистанционного управления	Проводной пульт дистанционного управления	Централизованное управление

Настенный тип

FAA-A / RZQG-L	•			•	•	•	•	•						•	•			•	•	•	•	•	•	•	•
FAA-A / RZQSG-L	•			•	•	•	•	•						•	•			•	•	•	•	•	•	•	•
FAQ-B / RRQ-B				•	•	•	•	•						•				•	•	•	•	•	•	•	•

Канальный тип

FBA-A / RXS-L3	•	•	•	•				•	•					•	•			•	•	•	•	•	•	•	•
FBA-A / RZQG-L	•			•	•			•	•					•	•			•	•	•	•	•	•	•	•
FBA-A / RZQSG-L	•			•	•			•	•					•	•			•	•	•	•	•	•	•	•
FBA-A / RRQ-B				•	•			•	•					•				•	•	•	•	•	•	•	•
FDA-A / RZQG-L	•			•	•			•	•					•	•			•	•	•	•	•	•	•	•
FDA-A / RZQSG-L	•			•	•			•	•					•	•			•	•	•	•	•	•	•	•
FDQ-C / RRQ-B				•	•			•	•					•				•	•	•	•	•	•	•	•
FDA-A/RRQ-B				•	•			•	•					•				•	•	•	•	•	•	•	•
FDQ-B / RZQ-C	•			•	•			•	•					•				•	•	•	•	•	•	•	•

Кассетный тип

FFA-A / RXS-L3	•	•	•	•				•	•					•	•			•	•	•	•	•	•	•	•
FFA-A / RXM-M9	•	•	•	•				•	•					•	•			•	•	•	•	•	•	•	•
FCAG-A / RXS-L3	•			•	•			•	•					•	•			•	•	•	•	•	•	•	•
FCAG-A / RXM-M9	•			•	•			•	•					•	•			•	•	•	•	•	•	•	•
FCAG-A / RZQG-L	•			•	•			•	•					•	•			•	•	•	•	•	•	•	•
FCAG-A / RZQSG-L	•			•	•			•	•					•	•			•	•	•	•	•	•	•	•
FCAG-A / RRQ-B				•	•			•	•					•				•	•	•	•	•	•	•	•
FCAHG-A / RZQG-L	•			•	•			•	•					•	•			•	•	•	•	•	•	•	•
FCAHG-A / RZQSG-L	•			•	•			•	•					•	•			•	•	•	•	•	•	•	•

Подпотолочный тип четырехпоточный

FUA-A / RZQG-L	•			•				•	•					•	•			•	•	•	•	•	•	•	•
FUA-A / RZQSG-L	•			•				•	•					•	•			•	•	•	•	•	•	•	•
FUQ-C / RRQ-B				•				•	•					•				•	•	•	•	•	•	•	•
FUA-A/RRQ-B				•				•	•					•				•	•	•	•	•	•	•	•

Подпотолочный тип

FHA-A / RXS-L3	•	•	•	•				•	•					•	•			•	•	•	•	•	•	•	•
FHA-A / RXM-M9	•	•	•	•				•	•					•	•			•	•	•	•	•	•	•	•
FHA-A / RZQG-L	•			•	•			•	•					•	•			•	•	•	•	•	•	•	•
FHA-A / RZQSG-L	•			•	•			•	•					•	•			•	•	•	•	•	•	•	•
FHA-A / RRQ-B				•	•			•	•					•				•	•	•	•	•	•	•	•

Напольный тип

FNQ-A/RXS-L3	•	•		•				•	•					•	•			•	•	•	•	•	•	•	•
FNA-A/RXS-L3	•	•		•				•	•					•	•			•	•	•	•	•	•	•	•
FNA-A/RXM-M9				•				•	•					•				•	•	•	•	•	•	•	•

Колонный тип

FVA-A / RZQG-L	•			•				•	•					•	•			•	•	•	•	•	•	•	•
FVA-A / RZQSG-L	•			•				•	•					•	•			•	•	•	•	•	•	•	•

Экономичность							Надежность					Расширение возможностей					Простота обслуживания			
Технология энергосбережения	Сверхэффективный инвертор	Электронное управление мощностью	Компрессор с качающимся ротором SVING	Спиральный компрессор Scroll	Магнетронный двигатель	Экономичный режим	Автоматический перезапуск	Антикоррозийная защита	Автоматическая оттайка инея	Защита от предельных температур	Самый современный дизайн	Конструкции для высоких потолков	Встраиваемые внутренние блоки	Подключение 2, 3 или 4 внутренних блоков к одному наружному	Комплексы мультисистемы	Специальный низкотемпературный комплект	Съемная лицевая панель	Фильтр продолжительного действия	Предотвращение загрязнения потолков	Принудительный отвод конденсата

Настенный тип

FAA-A / RZQG-L	●	●	●	●		●	●	●	●					●			●	●		● опция
FAA-A / RZQSG-L	●	●	●	●		●	●	●	●					●			●	●		● опция
FAQ-B / RRQ-B					●		●	●	●					●		●	●			● опция

Канальный тип

FBA-A / RXS-L3	●	●	●	●		●	●	●	●				●	●	●	●	●	●	●	● опция
FBA-A / RXM-M9	●	●	●	●		●	●	●	●				●	●	●	●	●	●	●	● опция
FBA-A / RZQG-L	●	●	●	●		●	●	●	●				●	●	●	●	●	●	●	● опция
FBA-A / RZQSG-L	●	●	●	●		●	●	●	●				●	●	●	●	●	●	●	● опция
FBA-A / RRQ-B	●				●		●	●	●	●				●	●	●	●	●	●	● опция
FDA-A / RZQG-L	●	●	●	●		●	●	●	●				●	●	●	●	●	●	●	● опция
FDA-A / RZQSG-L	●	●	●	●		●	●	●	●				●	●	●	●	●	●	●	● опция
FDQ-C / RRQ-B	●				●		●	●	●	●				●	●	●	●	●	●	● опция
FDA-A/RRQ-B																				
FDQ-B / RZQ-C	●		●		●	●	●	●	●				●				●	●	●	● опция

Кассетный тип

FFA-A / RXS-L3	●	●	●	●		●	●	●	●	●			●	●	●	●	●	●	●	● опция
FFA-A / RXM-M9	●	●	●	●		●	●	●	●	●			●	●	●	●	●	●	●	● опция
FCAG-A / RXS-L3	●	●	●	●		●	●	●	●	●			●	●	●	●	●	●	●	● опция
FCAG-A / RXM-M9	●	●	●	●		●	●	●	●	●			●	●	●	●	●	●	●	● опция
FCAG-A / RZQG-L	●	●	●	●		●	●	●	●	●			●	●	●	●	●	●	●	● опция
FCAG-A / RZQSG-L	●	●	●	●		●	●	●	●	●			●	●	●	●	●	●	●	● опция
FCAG-A / RRQ-B	●				●		●	●	●	●				●	●	●	●	●	●	● опция
FCAHG-A / RZQG-L	●	●	●	●		●	●	●	●	●				●	●	●	●	●	●	● опция
FCAHG-A / RZQSG-L	●	●	●	●		●	●	●	●	●				●	●	●	●	●	●	● опция

Подпотолочный тип четырехпоточный

FUA-A / RZQG-L	●	●	●	●		●	●	●	●	●				●			●	●	●	●
FUA-A / RZQSG-L	●	●	●	●		●	●	●	●	●				●			●	●	●	●
FUQ-C / RRQ-B	●				●		●	●	●	●				●		●	●	●	●	●
FUA-A/RRQ-B	●				●		●	●	●	●				●		●	●	●	●	●

Подпотолочный тип

FHA-A / RXS-L3	●	●	●	●		●	●	●	●	●			●	●	●	●	●	●	●	● опция
FHA-A / RXM-M9	●	●	●	●		●	●	●	●	●			●	●	●	●	●	●	●	● опция
FHA-A / RZQG-L	●	●	●	●		●	●	●	●	●				●			●	●	●	● опция
FHA-A / RZQSG-L	●	●	●	●		●	●	●	●	●				●			●	●	●	● опция
FHA-A / RRQ-B	●				●		●	●	●	●				●		●	●	●	●	● опция

Напольный тип

FNQ-A/RXS-L3	●	●	●	●		●	●	●	●	●			●		●	●	●	●	●	● опция
FNA-A/RXS-L3	●	●	●	●		●	●	●	●	●			●		●	●	●	●	●	● опция
FNA-A/RXM-M9	●	●	●	●		●	●	●	●	●			●		●	●	●	●	●	● опция

Колонный тип

FVA-A / RZQG-L	●	●	●	●		●	●	●	●	●							●	●	●	●
FVA-A / RZQSG-L	●	●	●	●		●	●	●	●	●							●	●	●	●

FAA-A/RZQG-L9

Кондиционеры настенного типа

71, 100

NEW



RZQG100L

Seasonal Smart

INVERTER

R-410A



FAA-A



BRC7EB518



BRC1E53C

- Сверхэффективный инвертор оптимизирован для всех сезонов и позволяет экономить электроэнергию по сравнению с обычным кондиционером.
- Унифицированный модельный ряд внутренних блоков для работы на хладагентах R-32 и R-410A.
- Стильный дизайн лицевой панели для любых интерьеров.
- 72-часовой таймер (72-Hour Timer) на автоматическое включение и выключение кондиционера.
- Снижение потребления энергии благодаря двигателям постоянного тока вентилятора.
- 5 возможных на выбор направлений воздушного потока.
- Управление с помощью как локального пульта (проводного или инфракрасного), так и централизованного пульта, а также возможность интеграции в централизованные системы управления D-BACS.
- Простой монтаж и обслуживание.



ОХЛАЖДЕНИЕ / НАГРЕВ

ВНУТРЕННИЙ БЛОК			FAA71A	FAA100A
Холодопроизводительность	Номинальная	кВт	6.8	9.5
Теплопроизводительность	Номинальная	кВт	7.5	10.8
Мощность, потребляемая системой	Охлаждение	Номинальная	2	2.63
	Нагрев	Номинальная	2.03	3
Сезонная энергоэффективность	Кoeffициент SEER (охлаждение) / Класс		6.43 / A++	6.11 / A++
	Кoeffициент SCOP (нагрев) / Класс		4.02 / A+	4.01 / A+
	При нагрузке (охлаждение/нагрев)	кВт	6.8 / 6.33	9.5 / 10.2
Расход воздуха	Годовое энергопотребление (охл./нагр.)		371 / 2205	545 / 3562
	Охлаждение	Макс./мин.	м³/мин	26 / 19
Уровень звукового давления	Нагрев	Макс./мин.	м³/мин	26 / 19
	Охлаждение	Макс./мин.	дБА	49 / 41
Трубопровод хладагента	Нагрев	Макс./мин.	дБА	49 / 41
	Макс. длина / перепад высот	м	50 / 30	75 / 30
Габариты	Диаметр труб	Жидкость / газ	мм	9.5 / 15.9
	(ВхШГ)	мм	290x1050x238	340x1200x240
Вес		кг	13	17
Для помещения площадью (ориентировочно)		м²	80	110

НАРУЖНЫЙ БЛОК			RZQG71L9V/L8Y	RZQG100L9V/L8Y
Размеры	(ВхШГ)	мм	990x940x320	1430x940x320
Вес		кг	69 / 80	95 / 101
Уровень звукового давления	Охлаждение	Номинальный	дБА	50 (45*)
	Нагрев	Номинальный	дБА	50 (45*)
Диапазон рабочих температур	Охлаждение	от~до	°С, сух. терм.	-15~-50
	Нагрев	от~до	°С, вл. терм.	-20~-15.5
Хладагент				R-410A
Электропитание				1~, 220-240 В, 50 Гц / 3~, 400 В, 50 Гц

Дополнительное оборудование		BRC1D52, BRC1E53C, BRC1H51W/S/K
Пульт управления	проводной	
	беспроводной (охлаждение / нагрева)	BRC7EB518

FAA-A/RZQSG-L9

Кондиционеры настенного типа

71, 100

NEW



Seasonal Classic

INVERTER

R-410A



RZQSG100L



FAA-A



BRC7EB518



BRC1E53C

- Инвертор оптимизирован для всех сезонов и позволяет экономить электроэнергию по сравнению с обычным кондиционером.
- Унифицированный модельный ряд внутренних блоков для работы на хладагентах R-32 и R-410A.
- Стильный дизайн лицевой панели для любых интерьеров.
- 72-часовой таймер (72-Hour Timer) на автоматическое включение и выключение кондиционера.
- Снижение потребления энергии благодаря двигателям постоянного тока вентилятора.
- 5 возможных на выбор направлений воздушного потока.
- Управление с помощью как локального пульта (проводного или инфракрасного), так и централизованного пульта, а также возможность интеграции в централизованные системы управления D-BACS.
- Простой монтаж и обслуживание.



ОХЛАЖДЕНИЕ / НАГРЕВ

ВНУТРЕННИЙ БЛОК			FAA71A	FAA100A	
Холодопроизводительность	Номинальная	кВт	6.8	9.5	
Теплопроизводительность	Номинальная	кВт	7.5	10.8	
Мощность, потребляемая системой	Охлаждение	Номинальная	2.12	3.16	
	Нагрев	Номинальная	2.08	3.17	
Сезонная энергоэффективность	Кэффициент SEER (охлаждение) / Класс		6.05 / A+	5.61 / A+	
	Кэффициент SCOP (нагрев) / Класс		3.9 / A	4.01 / A+	
	При нагрузке (охлаждение./нагрев)		кВт	6.8 / 6.33	9.5 / 6.81
	Годовое энергопотребление (охл./нагр.)		кВт·ч	394 / 2155	593 / 2378
Расход воздуха	Охлаждение	Макс./мин.	м³/мин	26 / 19	
	Нагрев	Макс./мин.	м³/мин	26 / 19	
Уровень звукового давления	Охлаждение	Макс./мин.	дБА	49 / 41	
	Нагрев	Макс./мин.	дБА	49 / 41	
Трубопровод хладагента	Макс. длина / перепад высот	м	50 / 15	50 / 30	
	Диаметр труб	Жидкость / газ	мм	9.5 / 15.9	9.5 / 15.9
Габариты	(ВхШхГ)	мм	290x1050x238	340x1200x240	
Вес		кг	13	17	
Для помещения площадью (ориентировочно)		м²	80	110	

НАРУЖНЫЙ БЛОК			RZQSG71L3V	RZQSG100L9V/L8Y
Размеры	(ВхШхГ)	мм	770x900x320	990x940x320
Вес		кг	67	72 / 82
Уровень звукового давления	Охлаждение	Номинальный/тихий	дБА	49 / 47
	Нагрев	Номинальный	дБА	51
Диапазон рабочих температур	Охлаждение	от-до	°С, сух. терм.	-15-46
	Нагрев	от-до	°С, вл. терм.	-15-15.5
Хладагент				R-410A
Электропитание				1~, 220-240 В, 50 Гц / 3~, 400 В, 50 Гц

Дополнительное оборудование

Пульт управления	проводной	
	беспроводной (охлаждение/нагрев)	BRC7EB518
	онлайн-контроллер	BRP069A81

FAQ-B/RR-B FAQ-B/RQ-B

Кондиционеры настенного типа

71, 100



FAQ71B



RQ71B

R-410A



BRC7E618(619)



BRC1E53C

- Компактный дизайн: при производительности 7,1 кВт – высота 290 мм, длина 1050 мм и вес 13 кг.
- Малошумный внутренний блок (от 37 дБА для модели FAQ71B).
- Режим непрерывного качания заслонок (Autoswing).
- Режим осушки воздуха (Programme Dry Function) обеспечит снижение влажности при минимальном снижении температуры.
- Функция самодиагностики (Self Diagnosis Function).
- Автоматический выбор режима (Auto).
- Работа по таймеру (72-Hour Timer) обеспечивается программированием времени включения и выключения кондиционера на 72 часа вперед.
- Управление с помощью как локального пульта (проводного или инфракрасного), так и централизованного пульта.
- Функция автоматического перезапуска (Auto Restart).
- Возможность соединения двух внутренних блоков по схеме Twin.
- Максимальное расстояние и перепад высоты между блоками – 70 м и 30 м соответственно.

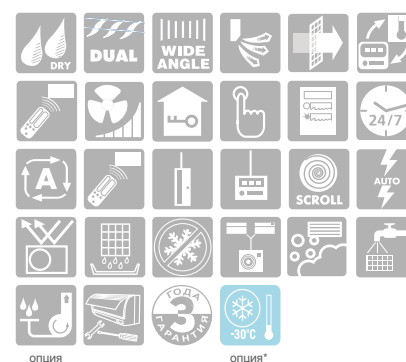

ОХЛАЖДЕНИЕ / НАГРЕВ

ТОЛЬКО ОХЛАЖДЕНИЕ

ВНУТРЕННИЙ БЛОК			FAQ71B	FAQ100B	FAQ71B	FAQ100B	
Холодопроизводительность	Номинальная	кВт	7.1	10.0	7.1	10.0	
	Теплопроизводительность	Номинальная	кВт	8.0	11.2	-	-
Мощность, потребляемая системой	Охлаждение	Номинальная	кВт	2.65 / 2.53	3.56 / 3.52	2.65 / 2.53	3.56 / 3.52
	Нагрев	Номинальная	кВт	2.58 / 2.49	3.96 / 3.82	-	-
Энергоэффективность	Кoeffициент EER (охлаждение) / Класс		2.68 / D; 2.81 / C	2.81 / C; 2.84 / C	2.68 / D; 2.81 / C	2.81 / C; 2.84 / C	
	Кoeffициент COP (нагрев) / Класс		3.10 / D; 3.21 / C	2.83 / D; 2.93 / D	-	-	
Годовое энергопотребление (охлаждение)			кВт·ч	1325 / 1265	1780 / 1760	1325 / 1265	1780 / 1760
Расход воздуха	Охлаждение	Макс./мин.	м³/мин	19 / 15	23 / 19	19 / 15	23 / 19
	Нагрев	Макс./мин.	м³/мин	19 / 15	23 / 19	-	-
Уровень звукового давления	Охлаждение	Макс./мин.	дБА	43 / 37	45 / 41	43 / 37	45 / 41
	Нагрев	Макс./мин.	дБА	43 / 37	45 / 41	-	-
Трубопровод хладагента	Макс. длина / перепад высот		м	70 / 30	70 / 30	70 / 30	70 / 30
	Диаметр труб	Жидкость / газ	мм	9.5 / 15.9	9.5 / 15.9	9.5 / 15.9	9.5 / 15.9
Габариты (ВхШхГ)			мм	290x1050x230	360x1570x200	290x1050x230	360x1570x200
Вес			кг	13	26	13	26
Для помещения площадью (ориентировочно)			м²	70	100	70	100

НАРУЖНЫЙ БЛОК			RQ71BV/W	RQ100BV/W	RR71BV/W	RR100BV/W	
Размеры (ВхШхГ)			мм	770x900x320	1170x900x320	770x900x320	1170x900x320
Вес			кг	84 / 83	103 / 101	83 / 81	102 / 99
Уровень звукового давления	Охлаждение	Номинальный	дБА	50	53	50	53
	Нагрев	Номинальный	дБА	50	53	-	-
Диапазон рабочих температур	Охлаждение	от~до	°C, сух. терм.	-5~46		-15~46	
	Нагрев	от~до	°C, вл. терм.	-10~15		-	
Хладагент			R-410A			R-410A	
Электропитание			V: 1~, 230 В, 50 Гц / W: 3~, 400 В, 50 Гц			V: 1~, 230 В, 50 Гц / W: 3~, 400 В, 50 Гц	

Дополнительное оборудование

Пульт управления	проводной	BRC1D52, BRC1E53C, BRC1H51W/S/K
для FAQ71B	беспроводной (охлаждение / нагрев)	BRC7E618
	беспроводной (охлаждение)	BRC7E619
для FAQ100B	беспроводной (охлаждение / нагрев)	BRC7C510
	беспроводной (охлаждение)	BRC7C511

* Кондиционер может быть снабжен низкотемпературным комплектом «Иней» или «Айсберг» по предварительному заказу.

FBA-A/RXS-L(3)

Кондиционеры канального типа (средненапорные)

35, 50, 60

NEW

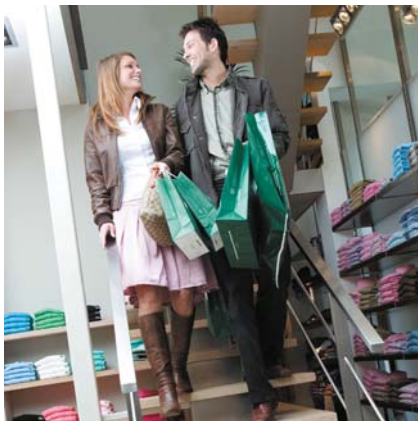

INVERTER

R-410A



RXS60L



FBA-A



BRC4C65



BRC1E53C

- Высокая сезонная эффективность и комфорт.
- Унифицированный модельный ряд внутренних блоков для работы на хладагентах R-32 и R-410A.
- Самый тонкий (245 мм) внутренний блок в данном классе.
- Малошумный внутренний блок.
- Внешнее статическое давление до 150 Па позволяет осуществлять кондиционирование удаленных помещений при использовании воздуховодов.
- Автоматическая настройка вентилятора на номинальный расход воздуха в зависимости от сопротивления сети воздуховодов.
- Задание с проводного пульта управления внешнего статического давления вентилятора.
- Устройство для многозонного кондиционирования (опция) предоставляет возможность автоматического индивидуального контроля микроклимата в разных помещениях.
- Снижение потребления энергии благодаря компактному теплообменнику, двигателям постоянного тока вентилятора и дренажного насоса.
- Воздухоочистительный фильтр длительного срока службы.
- Встроенный дренажный насос (высота подъема конденсата до 625 мм).
- Возможность осуществлять забор воздуха снизу.



ОХЛАЖДЕНИЕ / НАГРЕВ

ВНУТРЕННИЙ БЛОК			FBA35A	FBA50A	FBA60A
Холодопроизводительность	Номинальная	кВт	3.4	5	5.7
Теплопроизводительность	Номинальная	кВт	4	5.5	7
Мощность, потребляемая системой	Охлаждение	Номинальная	0.85	1.42	1.65
	Нагрев	Номинальная	1	1.44	1.89
Сезонная энергоэффективность	Коэффициент SEER (охлаждение) / Класс		6.17 / A++	6.21 / A++	5.86 / A+
	Коэффициент SCOP (нагрев) / Класс		4.07 / A+	4.06 / A+	4.01 / A+
	При нагрузке (охлаждение/нагрев)		3.4 / 2.9	5 / 4.4	5.7 / 4.6
	Годовое энергопотребление (охл./нагр.)		193 / 998	282 / 1517	340 / 1606
Расход воздуха	Охлаждение	Макс./мин.	15 / 10.5	15 / 10.5	18 / 12.5
	Нагрев	Макс./мин.	15 / 10.5	15 / 10.5	18 / 12.5
Уровень звукового давления	Охлаждение	Макс./мин.	35 / 29	35 / 29	30 / 25
	Нагрев	Макс./мин.	37 / 29	37 / 29	31 / 25
Трубопровод хладагента	Макс. длина / перепад высот		20 / 15	30 / 20	30 / 20
	Диаметр труб		6.4 / 9.5	6.4 / 12.7	6.4 / 12.7
Габариты	(ВхШхГ)		245x700x800	245x700x800	245x1000x800
Вес			28	28	35
Для помещения площадью (ориентировочно)			35	50	60

НАРУЖНЫЙ БЛОК			RXS35L3	RXS50L	RXS60L
Размеры	(ВхШхГ)	мм	550x765x285	735x825x300	
Вес			34	47	48
Уровень звукового давления	Охлаждение	Макс./мин.	48 / 44	48 / 44	49 / 46
	Нагрев	Макс./мин.	48 / 45	48 / 45	49 / 46
Диапазон рабочих температур	Охлаждение	от-до	°C, сух. терм. -10-46		
	Нагрев	от-до	°C, вл. терм. -15-18		
Хладагент			R-410A		
Электропитание			1~, 220-240 В, 50 Гц		
Дополнительное оборудование			BRC1D52, BRC1E53C, BRC1H51W/S/K		
Пульт управления	проводной		BRC4C65		
	беспроводной (охлаждение/нагрев)		BRP069A81		
	онлайн-контроллер				

* Кондиционер может быть снабжен низкотемпературным комплектом «Иней» по предварительному заказу.

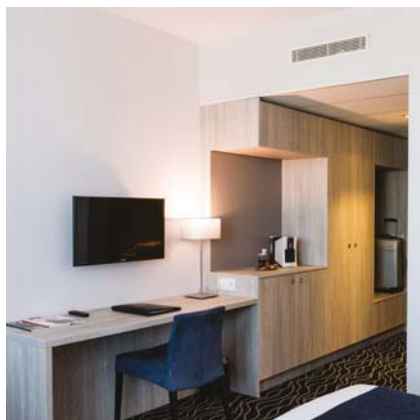

RXM35M9



FBA-A



BRC4C65



BRC1E53C

- Унифицированный модельный ряд внутренних блоков для работы на хладагентах R-32 и R-410A.
- Использование хладагента R-32 уменьшает на 67% воздействие на окружающую среду в аспекте глобального потепления по сравнению с R-410A, также снижается потребление электроэнергии и объем заправленного хладагента.
- Самый тонкий (245 мм) внутренний блок в данном классе.
- Низкий уровень шума при работе от 25 дБА.
- Внешнее статическое давление до 150 Па позволяет осуществлять кондиционирование удаленных помещений при использовании воздуховодов.
- Возможность автоматической или ручной регулировки статического давления с помощью проводного пульта дистанционного управления позволяет точно подстроить номинальную производительность кондиционера под существующую сеть воздуховодов.
- Устройство для многозонного кондиционирования (опция) предоставляет возможность автоматического индивидуального контроля микроклимата в разных помещениях.
- Снижение потребления энергии благодаря компактному теплообменнику, двигателям постоянного тока вентилятора и дренажного насоса.
- Отвод конденсата с помощью встроенного дренажного насоса (высота подъема – до 625 мм).



ОХЛАЖДЕНИЕ / НАГРЕВ

ВНУТРЕННИЙ БЛОК			FBA35A	FBA50A	FBA60A
Холодопроизводительность	Номинальная	кВт	3.4	5	5.7
Теплопроизводительность	Номинальная	кВт	4	5.5	7
Мощность, потребляемая системой	Охлаждение	Номинальная	0.85	1.41	1.64
	Нагрев	Номинальная	1	1.44	1.89
Сезонная энергоэффективность	Кoeffициент SEER (охлаждение) / Класс		6.23 / A++	6.27 / A++	5.91 / A+
	Кoeffициент SCOP (нагрев) / Класс		4.07 / A+	4.06 / A+	4.01 / A+
	При нагрузке (охлаждение/нагрев)	кВт	191 / 996	279 / 1517	337 / 1607
	Годовое энергопотребление (охл./нагр.)	кВт·ч	150	150	150
Расход воздуха	Охлаждение	Макс./мин.	15 / 10.5	15 / 10.5	18 / 12.5
	Нагрев	Макс./мин.	15 / 10.5	15 / 10.5	18 / 12.5
Уровень звукового давления	Охлаждение	Макс./мин.	35 / 29	35 / 29	30 / 25
	Нагрев	Макс./мин.	37 / 29	37 / 29	31 / 25
Трубопровод хладагента	Макс. длина / перепад высот	м	20 / 20	30 / 20	30 / 20
	Диаметр труб	Жидкость / газ	6.4 / 9.5	6.4 / 12.7	6.4 / 12.7
Габариты	(ВхШхГ)	мм	245x700x800	245x700x800	245x1000x800
Вес		кг	28	28	35
Для помещения площадью (ориентировочно)		м²	35	50	60

НАРУЖНЫЙ БЛОК			RXM35M9	RXM50M9	RXM60M9
Размеры	(ВхШхГ)	мм	550x765x285	735x825x300	735x825x300
Вес		кг	32	47	47
Уровень звукового давления	Охлаждение	Номинальный	49	48	48
	Нагрев	Номинальный	49	49	49
Диапазон рабочих температур	Охлаждение	от-до	°C, сух. терм.	-10-46	
	Нагрев	от-до	°C, вл. терм.	-15-18	
Хладагент			R-32		
Электропитание			1~, 220-240 В, 50 Гц		

Дополнительное оборудование

Пульт управления	проводной	BRC1D52, BRC1E53C, BRC1H51W/S/K
	беспроводной (охлаждение/нагрев)	BRC4C65
	онлайн-контроллер	BRP069A81

FBA-A/RZQG-L

Кондиционеры канального типа (средненапорные)

71, 100, 125, 140

NEW



RZQG100,125L

Seasonal Smart

INVERTER

R-410A

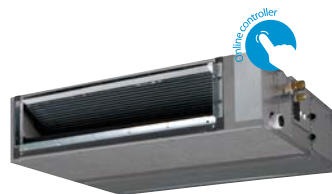

FBA-A



BRC4C65



BRC1E53C

- Сверхэффективный инвертор оптимизирован для всех сезонов и позволяет экономить электроэнергию по сравнению с обычным кондиционером.
- Унифицированный модельный ряд внутренних блоков для работы на хладагентах R-32 и R-410A.
- Самый тонкий (245 мм) внутренний блок в данном классе.
- Малошумный внутренний блок.
- Внешнее статическое давление до 150 Па позволяет осуществлять кондиционирование удаленных помещений при использовании воздуховодов.
- Автоматическая настройка вентилятора на номинальный расход воздуха в зависимости от сопротивления сети воздуховодов.
- Задание с проводного пульта управления внешнего статического давления вентилятора.
- Устройство для многозонного кондиционирования (опция) предоставляет возможность автоматического индивидуального контроля микроклимата в разных помещениях.
- Снижение потребления энергии благодаря компактному теплообменнику, двигателям постоянного тока вентилятора и дренажного насоса.
- Воздухоочистительный фильтр длительного срока службы.



ОХЛАЖДЕНИЕ / НАГРЕВ

ВНУТРЕННИЙ БЛОК			FBA71A	FBA100A	FBA125A	FBA140A
Холодопроизводительность	Номинальная	кВт	6.8	9.5	12.0	13.4
Теплопроизводительность	Номинальная	кВт	7.5	10.8	13.5	15.5
Мощность, потребляемая системой	Охлаждение	Номинальная	1.89	2.49	3.63	4.00
	Нагрев	Номинальная	1.87	2.45	3.46	4.31
Сезонная энергоэффективность	Кэффициент SEER (охлаждение) / Класс		6.16 / A++	5.87 / A+	6.11 / A++	-
	Кэффициент SCOP (нагрев) / Класс		4.31 / A+	4.78 / A++	4.28 / A+	-
	При нагрузке (охлаждение/нагрев)	кВт	6.8 / 6	9.5 / 11.3	12 / 12.7	-
	Годовое энергопотребление (охл./нагр.)	кВт·ч	386 / 1949	566 / 3310	687 / 4154	-
Расход воздуха	Охлаждение	Макс./мин.	18 / 12.5	29 / 23	34 / 23.5	34 / 23.5
	Нагрев	Макс./мин.	18 / 12.5	29 / 23	34 / 23.5	34 / 23.5
Уровень звукового давления	Охлаждение	Макс./мин.	30 / 25	34 / 30	37 / 32	37 / 32
	Нагрев	Макс./мин.	31 / 25	36 / 30	38 / 32	37 / 32
Трубопровод хладагента	Макс. длина / перепад высот	м	50 / 30	75 / 30	75 / 30	75 / 30
	Диаметр труб	Жидкость / газ	9.5 / 15.9	9.5 / 15.9	9.5 / 15.9	9.5 / 15.9
Габариты	(ВхШхГ)	мм	245x1000x800	245x1400x800	245x1400x800	245x1400x800
Вес		кг	36	46	46	46
Для помещения площадью (ориентировочно)		м²	80	110	130	140

НАРУЖНЫЙ БЛОК			RZQG71L9V/L8Y	RZQG100L9V/L8Y	RZQG125L9V/L8Y	RZQG140L9V/LY
Размеры	(ВхШхГ)	мм	990x940x320		1430x940x320	
Вес		кг	69 / 80		95 / 101	
Уровень звукового давления	Охлаждение	Номинальный	48 (43*)	50 (45*)	51 (45*)	52 (45*)
	Нагрев	Номинальный	50	52	53	53
Диапазон рабочих температур	Охлаждение	от-до	°C, сух. терм. -15-50			
	Нагрев	от-до	°C, вл. терм. -20-15.5			
Хладагент			R-410A			
Электропитание			1~, 220-240 В, 50 Гц / 3~, 400 В, 50 Гц			
Дополнительное оборудование						
Пульт управления	проводной		BRC1D52, BRC1E53C, BRC1H51W/S/K			
	беспроводной (охлаждение/нагрев)		BRC4C65			
	онлайн-контроллер		BRP069A81			

* Уровень звука при работе в ночном режиме.

FBA-A/RZQSG-L

Кондиционеры канального типа (средненапорные)

71, 100, 125, 140

NEW



Seasonal Classic

INVERTER

R-410A



RZQSG71L



FBA-A



BRC4C65



BRC1E53C

- Инвертор оптимизирован для всех сезонов и позволяет экономить электроэнергию по сравнению с обычным кондиционером.
- Универсальный внутренний блок работает в составе систем на хладагентах R-410A и R-32.
- Возможность ограничения потребляемой мощности (с помощью дополнительного оборудования).
- Малошумный внутренний блок (уровень шума – от 25 дБА).
- DC-двигатель вентилятора внутреннего блока.
- Внешний статический напор до 150 Па.
- Автоматическая настройка вентилятора на номинальный расход воздуха в зависимости от сопротивления сети воздухопроводов.
- Задание с проводного пульта управления внешнего статического давления вентилятора.
- Небольшие размеры и вес при высокой эффективности воздухораспределения.
- Дренажный насос с высотой подъема до 625 мм входит в стандартную комплектацию.
- Управление кондиционером через Интернет-соединение с помощью смартфонов (дополнительно должен быть установлен онлайн-контроллер BRP069A81).
- Функция интеграции в систему централизованного управления по протоколу DIII-net без дополнительного адаптера.



ОХЛАЖДЕНИЕ / НАГРЕВ

ВНУТРЕННИЙ БЛОК			FBA71A	FBA100A	FBA125A	FBA140A
Холодопроизводительность	Номинальная	кВт	6.8	9.5	12.0	13.4
Теплопроизводительность	Номинальная	кВт	7.5	10.8	13.5	15.5
Мощность, потребляемая системой	Охлаждение	Номинальная	1.98	2.84	3.72	4.38
	Нагрев	Номинальная	1.91	2.94	3.72	4.56
Сезонная энергоэффективность	Коэффициент SEER (охлаждение) / Класс		5.84 / A+	5.61 / A+	5.47 / A	-
	Коэффициент SCOP (нагрев) / Класс		4.01 / A+	4.15 / A+	4.01 / A+	-
	При нагрузке (охлаждение /нагрев)		6.8 / 6	9.5 / 7.6	12 / 7.6	-
	Годовое энергопотребление (охл./нагр.)		408 / 2095	593 / 2564	768 / 2653	-
Расход воздуха	Охлаждение	Макс./мин.	18 / 12.5	29 / 23	34 / 23.5	34 / 23.5
	Нагрев	Макс./мин.	18 / 12.5	29 / 23	34 / 23.5	34 / 23.5
Уровень звукового давления	Охлаждение	Макс./мин.	30 / 25	34 / 30	37 / 32	37 / 32
	Нагрев	Макс./мин.	30 / 25	36 / 30	38 / 32	37 / 32
Трубопровод хладагента	Макс. длина / перепад высот	м	50 / 15	50 / 30	50 / 30	50 / 30
	Диаметр труб	Жидкость / газ	9.5 / 15.9	9.5 / 15.9	9.5 / 15.9	9.5 / 15.9
Габариты	(ВхШхГ)	мм	245x1000x800	245x1400x800	245x1400x800	245x1400x800
Вес		кг	36	46	46	46
Для помещения площадью (ориентировочно)		м²	80	110	130	140

НАРУЖНЫЙ БЛОК			RZQSG71L3V	RZQSG100L9V/L8Y	RZQSG125L9V/L8Y	RZQSG140L9V/LY
Размеры	(ВхШхГ)	мм	770x900x320	990x940x320	990x940x320	1430x940x320
Вес		кг	67	72 / 82	74 / 82	95 / 101
Уровень звукового давления	Охлаждение	Номинальный/тихий	49 / 47	53 / 49	54 / 49	53 / 49
	Нагрев	Номинальный	51	57	58	54
Диапазон рабочих температур	Охлаждение	от-до	-15~46			
	Нагрев	от-до	-15~15.5			
Хладагент			R-410A			
Электропитание			1-, 220-240 В, 50 Гц / 3-, 400 В, 50 Гц			

Дополнительное оборудование

Пульт управления	проводной	BRC1D52, BRC1E53C, BRC1H51W/S/K
	беспроводной (охлаждение/нагрев)	BRC4C65
	онлайн-контроллер	BRP069A81

FBA-A/RR-B FBA-A/RQ-B

Кондиционеры канального типа (средненапорные)

71, 100, 125



RQ125B



FBA-A



BRC4C65
BRC4C66



BRC1E53C

R-410A

- Унифицированный модельный ряд внутренних блоков для работы на хладагентах R-32 и R-410A.
- Самый тонкий (245 мм) внутренний блок в данном классе.
- Малозумный внутренний блок.
- Внешнее статическое давление до 150 Па позволяет осуществлять кондиционирование удаленных помещений при использовании воздуховодов.
- Автоматическая настройка вентилятора на номинальный расход воздуха в зависимости от сопротивления сети воздуховодов.
- Задание с проводного пульта управления внешнего статического давления вентилятора.
- Устройство для многозонного кондиционирования (опция) предоставляет возможность автоматического индивидуального контроля микроклимата в разных помещениях.
- Снижение потребления энергии благодаря компактному теплообменнику, двигателям постоянного тока вентилятора и дренажного насоса.
- Воздухоочистительный фильтр длительного срока службы.
- Встроенный дренажный насос (высота подъема конденсата до 625 мм).



ОХЛАЖДЕНИЕ / НАГРЕВ

ТОЛЬКО ОХЛАЖДЕНИЕ

ВНУТРЕННИЙ БЛОК			FBA71A	FBA100A	FBA125A	FBA71A	FBA100A	FBA125A
Холодопроизводительность	Номинальная	кВт	**	**	**	**	**	**
Теплопроизводительность	Номинальная	кВт	**	**	**	-	-	-
Мощность, потребляемая системой	Охлаждение	Номинальная	**	**	**	**	**	**
	Нагрев	Номинальная	**	**	**	-	-	-
Энергоэффективность	Коэффициент EER (охлаждение) / Класс		**	**	**	**	**	**
	Коэффициент COP (нагрев) / Класс		**	**	**	-	-	-
Годовое энергопотребление		кВт·ч	**	**	**	**	**	**
Расход воздуха	Охлаждение	Макс./мин.	18 / 13	29 / 23	34 / 24	18 / 13	29 / 23	34 / 24
	Нагрев	Макс./мин.	18 / 13	29 / 23	34 / 24	-	-	-
Уровень звукового давления	Охлаждение	Макс./мин.	30 / 25	34 / 30	37 / 32	30 / 25	34 / 30	37 / 32
	Нагрев	Макс./мин.	30 / 25	36 / 30	38 / 32	-	-	-
Трубопровод хладагента	Макс. длина / перепад высот	м	70 / 30	70 / 30	70 / 30	70 / 30	70 / 30	70 / 30
	Диаметр труб	Жидкость / газ	9.5 / 15.9	9.5 / 15.9	9.5 / 15.9	9.5 / 15.9	9.5 / 15.9	9.5 / 15.9
Габариты	(ВхШхГ)	мм	245x1000x800	245x1400x800	245x1400x800	245x1000x800	245x1400x800	245x1400x800
Вес		кг	36	46	46	36	46	46
Для помещения площадью (ориентировочно)		м²	71	100	125	71	100	125

НАРУЖНЫЙ БЛОК			RQ71BV/W	RQ100BV/W	RQ125BW	RR71BV/W	RR100BV/W	RR125BW
Размеры	(ВхШхГ)	мм	770x900x320	1170x900x320	1170x900x320	770x900x320	1170x900x320	1170x900x320
Вес		кг	84 / 83	103 / 101	108	83 / 81	102 / 99	106
Уровень звукового давления	Охлаждение	Макс./мин.	50	53	53	50	53	53
	Нагрев	Макс./мин.	50	53	53	-	-	-
Диапазон рабочих температур	Охлаждение	от-до	-5-46			-15-46		
	Нагрев	от-до	-10-15			-		
Хладагент			R-410A			R-410A		
Электропитание			V: 1~, 230 В, 50 Гц; W: 3~, 400 В, 50 Гц			V: 1~, 230 В, 50 Гц; W: 3~, 400 В, 50 Гц		

Дополнительное оборудование		
Пульт управления	проводной	BRC1D52, BRC1E53C, BRC1H51W/S/K
	беспроводной (охлаждение/нагрев)	BRC4C65
	беспроводной (только охлаждение)	BRC4C66
	онлайн-контроллер	BRP069A81

* Кондиционер может быть снабжен низкотемпературным комплектом «Иней» или «Айсберг» по предварительному заказу.
 ** Информация на момент публикации отсутствует.

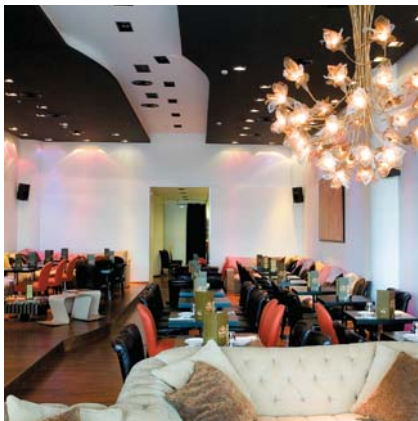

RZQG125L

Seasonal Smart

INVERTER

R-410A

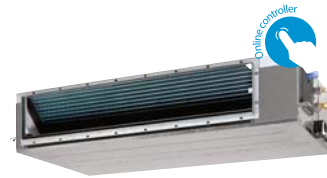

FDA-A



BRC4C65



BRC1E53C

- Сверхэффективный инвертор оптимизирован для всех сезонов и позволяет экономить электроэнергию по сравнению с обычным кондиционером.
- Унифицированный модельный ряд внутренних блоков для работы на хладагентах R-32 и R-410A.
- Высокое внешнее статическое давление до 200 Па позволяет осуществлять кондиционирование удаленных помещений при помощи разветвленной сети воздуховодов.
- Автоматическая настройка вентилятора на номинальный расход воздуха в зависимости от сопротивления сети воздуховодов.
- Задание с проводного пульта управления внешнего статического давления вентилятора.
- Снижение потребления энергии двигателем постоянного тока вентилятора.
- Отвод конденсата с помощью встроенного дренажного насоса (высота подъема – до 625 мм).
- Подключение 2, 3 или 4 внутренних блоков к одному наружному.
- Возможность осуществлять забор воздуха снизу.



ОХЛАЖДЕНИЕ / НАГРЕВ

ВНУТРЕННИЙ БЛОК			FDA125A	FDA125A
Холодопроизводительность	Номинальная	кВт	12.0	12.0
Теплопроизводительность	Номинальная	кВт	13.5	13.5
Мощность, потребляемая системой	Охлаждение	Номинальная	3.20	3.20
	Нагрев	Номинальная	3.53	3.53
Сезонная энергоэффективность	Кoeffициент SEER (охлаждение) / Класс		5.81 / A+	5.81 / A+
	Кoeffициент SCOP (нагрев) / Класс		4.21 / A+	4.21 / A+
	При нагрузке (охлаждение/нагрев)		кВт	12 / 12.7
Расход воздуха	Годовое энергопотребление (охл./нагр.)		723 / 4227	723 / 4227
	Охлаждение	Макс./мин.	м³/мин	39 / 28
Уровень звукового давления	Нагрев	Макс./мин.	м³/мин	39 / 28
	Охлаждение	Макс./мин.	дБА	40 / 33
Трубопровод хладагента	Нагрев	Макс./мин.	дБА	40 / 33
	Макс. длина / перепад высот	м	75 / 30	75 / 30
	Диаметр труб	Жидкость / газ	мм	9.5 / 15.9
Габариты	(ВхШхГ)	мм	300x1400x700	300x1400x700
Вес		кг	45	45
Для помещения площадью (ориентировочно)		м²	130	130

НАРУЖНЫЙ БЛОК			RZQG125L9V	RZQG125L8Y
Размеры	(ВхШхГ)	мм	1430x940x320	1430x940x320
Вес		кг	95	101
Уровень звукового давления	Охлаждение	Номинальный	дБА	51 (45**)
	Нагрев	Номинальный	дБА	53
Диапазон рабочих температур	Охлаждение	от-до	°С, сух. терм.	-15-50
	Нагрев	от-до	°С, вл. терм.	-20-15.5
Хладагент			R-410A	R-410A
Электропитание			1~, 220-240 В, 50 Гц	3~, 400 В, 50 Гц

Дополнительное оборудование

Пульт управления	проводной	BRC1D52, BRC1E53C, BRC1H51W/S/K
	беспроводной (охлаждение/нагрев)	BRC4C65
	онлайн-контроллер	BRP069A81

* Уровень звука при работе в ночном режиме.



Seasonal Classic

INVERTER

R-410A



RZQSG125L



FDA-A



BRC4C65



BRC1E53C

- Инвертор оптимизирован для всех сезонов и позволяет экономить электроэнергию по сравнению с обычным кондиционером.
- Унифицированный модельный ряд внутренних блоков для работы на хладагентах R-32 и R-410A.
- Высокое внешнее статическое давление до 200 Па позволяет осуществлять кондиционирование удаленных помещений при помощи разветвленной сети воздухопроводов.
- Автоматическая настройка вентилятора на номинальный расход воздуха в зависимости от сопротивления сети воздухопроводов.
- Задание с проводного пульта управления внешнего статического давления вентилятора.
- Снижение потребления энергии двигателем постоянного тока вентилятора.
- Отвод конденсата с помощью встроенного дренажного насоса (высота подъема – до 625 мм).
- Подключение 2, 3 или 4 внутренних блоков к одному наружному.
- Возможность осуществлять забор воздуха снизу.



ОХЛАЖДЕНИЕ / НАГРЕВ

ВНУТРЕННИЙ БЛОК			FDA125A	FDA125A
Холодопроизводительность	Номинальная	кВт	12.0	12.0
Теплопроизводительность	Номинальная	кВт	13.5	13.5
Мощность, потребляемая системой	Охлаждение	Номинальная	3.74	3.74
	Нагрев	Номинальная	3.85	3.85
Сезонная энергоэффективность	Коэффициент SEER (охлаждение) / Класс		5.2 / A	5.2 / A
	Коэффициент SCOP (нагрев) / Класс		3.9 / A	3.9 / A
	При нагрузке (охлаждение/нагрев)		12 / 7.6	12 / 7.6
Расход воздуха	Годовое энергопотребление (охл./нагр.)		808 / 2779	808 / 2779
	Охлаждение	Макс./мин.	м³/мин	39 / 28
Уровень звукового давления	Нагрев	Макс./мин.	м³/мин	39 / 28
	Охлаждение	Макс./мин.	дБА	40 / 33
Трубопровод хладагента	Нагрев	Макс./мин.	дБА	40 / 33
	Макс. длина / перепад высот	м	50 / 30	50 / 30
Диаметр труб	Жидкость / газ	мм	9.5 / 15.9	9.5 / 15.9
Габариты	(ВхШхГ)	мм	300x1400x700	300x1400x700
Вес		кг	45	45
Для помещения площадью (ориентировочно)		м²	130	130

НАРУЖНЫЙ БЛОК			RZQSG125L9V	RZQSG125L8Y
Размеры	(ВхШхГ)	мм	990x940x320	990x940x320
Вес		кг	74	82
Уровень звукового давления	Охлаждение	Номинальный/тихий	дБА	54 / 49
	Нагрев	Номинальный	дБА	58
Диапазон рабочих температур	Охлаждение	от-до	°C, сух. терм.	-15-46
	Нагрев	от-до	°C, вл. терм.	-15-15.5
Хладагент			R-410A	R-410A
Электропитание			1-, 220-240 В, 50 Гц	3-, 400 В, 50 Гц

Дополнительное оборудование

Пульт управления	проводной	BRC1D52, BRC1E53C, BRC1H51W/S/K
	беспроводной (охлаждение/нагрев)	BRC4C65
	онлайн-контроллер	BRP069A81

FDQ-C/RR-B FDQ-C/RQ-B

Кондиционеры канального типа (высоконапорные)

125



RQ125B



FDQ125C



BRC4C65
BRC4C66



BRC1E53C

R-410A

- Низкое энергопотребление благодаря применению DC-вентилятора внутреннего блока.
- Высокий статический напор – до 200 Па.
- Автоматическая настройка вентилятора на номинальный расход воздуха в зависимости от сопротивления сети воздуховодов.
- Задание с проводного пульта управления внешнего статического давления вентилятора.
- Воздухоочистительный фильтр длительного срока службы.
- Отвод конденсата с помощью встроенного дренажного насоса (высота подъема конденсата – до 625 мм).
- Функция автоматического включения канального электронагревателя воздуха (опция).
- Управление с помощью локального или централизованного пульта.
- Максимальное расстояние и перепад высоты между блоками – 70 м и 30 м (соответственно).
- Функция интеграции в систему централизованного управления по протоколу DIII-net без дополнительного адаптера.



ОХЛАЖДЕНИЕ / НАГРЕВ

ТОЛЬКО ОХЛАЖДЕНИЕ

ВНУТРЕННИЙ БЛОК				FDQ125C		FDQ125C	
Холодопроизводительность		Номинальная	кВт	12.2		12.2	
Теплопроизводительность		Номинальная	кВт	14.5		-	
Мощность, потребляемая системой	Охлаждение	Номинальная	кВт	4.52		4.52	
	Нагрев	Номинальная	кВт	4.39		-	
Энергоэффективность	Коэффициент EER (охлаждение) / Класс			2.70 / D		2.70 / D	
	Коэффициент COP (нагрев) / Класс			3.30 / C		-	
Годовое энергопотребление (охлаждение)			кВт·ч	2260		2260	
Расход воздуха	Охлаждение	Сред.	м³/мин	39 / 28		39 / 28	
	Нагрев	Сред.	м³/мин	39 / 28		-	
Уровень звукового давления	Охлаждение	Макс.	дБА	40 / 33		40 / 33	
	Нагрев	Макс.	дБА	40 / 33		-	
Трубопровод хладагента	Макс. длина / перепад высот		м	70 / 30		70 / 30	
	Диаметр труб		мм	9.5 / 15.9		9.5 / 15.9	
Габариты		(ВхШхГ)	мм	300x1400x700		300x1400x700	
Вес			кг	45		45	
Для помещения площадью (ориентировочно)			м²	130		130	

НАРУЖНЫЙ БЛОК				RQ125BW		RR125BW	
Размеры		(ВхШхГ)	мм	1170x900x320		1170x900x320	
Вес			кг	108		106	
Уровень звукового давления	Охлаждение	Макс.	дБА	53		53	
	Нагрев	Макс.	дБА	53		-	
Диапазон рабочих температур	Охлаждение	от-до	°С, сух. терм.	-5-46		-15-46	
	Нагрев	от-до	°С, вла. терм.	-10-15		-	
Хладагент				R-410A		R-410A	
Электропитание				3~, 400 В, 50 Гц		3~, 400 В, 50 Гц	

Дополнительное оборудование		
Пульт управления	проводной	BRC1D52, BRC1E53C, BRC1H51W/S/K
	беспроводной (охлаждение/нагрев)	BRC4C65
	беспроводной (только охлаждение)	BRC4C66

* Кондиционер может быть снабжен низкотемпературным комплектом «Иней» или «Айсберг» по предварительному заказу.



RQ125B

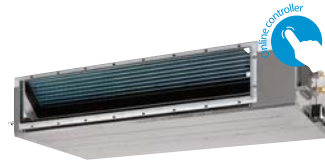

FDA-A



BRC4C65
BRC4C66



BRC1E53C

R-410A

- Унифицированный модельный ряд внутренних блоков для работы на хладагентах R-32 и R-410A.
- Высокое внешнее статическое давление до 200 Па позволяет осуществлять кондиционирование удаленных помещений при помощи разветвленной сети воздухопроводов.
- Автоматическая настройка вентилятора на номинальный расход воздуха в зависимости от сопротивления сети воздухопроводов.
- Задание с проводного пульта управления внешнего статического давления вентилятора.
- Снижение потребления энергии двигателем постоянного тока вентилятора.
- Воздухоочистительный фильтр длительного срока службы.
- Управление с помощью локального или централизованного пульта.
- Отвод конденсата с помощью встроенного дренажного насоса (высота подъема – до 625 мм).
- Подключение 2, 3 или 4 внутренних блоков к одному наружному.
- Возможность осуществлять забор воздуха снизу.



опция*

ОХЛАЖДЕНИЕ / НАГРЕВ

ТОЛЬКО ОХЛАЖДЕНИЕ

ВНУТРЕННИЙ БЛОК				FDA125A		FDA125A	
Холодопроизводительность		Номинальная	кВт	**		**	
Теплопроизводительность		Номинальная	кВт	**		-	
Мощность, потребляемая системой	Охлаждение	Номинальная	кВт	**		**	
	Нагрев	Номинальная	кВт	**		-	
Энергоэффективность	Коэффициент EER (охлаждение) / Класс			**		**	
	Коэффициент COP (нагрев) / Класс			**		-	
Годовое энергопотребление (охлаждение)			кВт·ч	**		**	
Расход воздуха	Охлаждение	Сред.	м³/мин	39 / 28		39 / 28	
	Нагрев	Сред.	м³/мин	39 / 28		-	
Уровень звукового давления	Охлаждение	Макс.	дБА	40 / 33		40 / 33	
	Нагрев	Макс.	дБА	40 / 33		-	
Трубопровод хладагента	Макс. длина / перепад высот		м	70 / 30		70 / 30	
	Диаметр труб	Жидкость / газ	мм	9.5 / 15.9		9.5 / 15.9	
Габариты (ВхШхГ)			мм	300x1400x700		300x1400x700	
Вес			кг	45		45	
Для помещения площадью (ориентировочно)			м²	130		130	

НАРУЖНЫЙ БЛОК				RQ125BW		RR125BW	
Размеры (ВхШхГ)		мм		1170x900x320		1170x900x320	
Вес		кг		108		106	
Уровень звукового давления	Охлаждение	Макс.	дБА	53		53	
	Нагрев	Макс.	дБА	53		-	
Диапазон рабочих температур	Охлаждение	от-до	°C, сух. терм.	-5-46		-15-46	
	Нагрев	от-до	°C, вл. терм.	-10-15		-	
Хладагент				R-410A		R-410A	
Электропитание				3~, 400 В, 50 Гц		3~, 400 В, 50 Гц	

Дополнительное оборудование			
Пульт управления	проводной	BRC1D52, BRC1E53C, BRC1H51W/S/K	
	беспроводной (охлаждение/нагрев)	BRC4C65	
	беспроводной (только охлаждение)	BRC4C66	
	онлайн-контроллер	BRP069A81	

* Кондиционер может быть снабжен низкотемпературным комплектом «Иней» или «Айсберг» по предварительному заказу.
** Информация на момент публикации отсутствует.

FDQ-B/RZQ-C

Кондиционеры канального типа (высоконапорные)

200, 250



RZQ200,250C



FDQ200B

R-410A



BRC1E53C

- Высокий свободный напор – до 250 Па.
- Воздухоочистительный фильтр длительного срока службы.
- Режим осушки воздуха (Programme Dry Function) обеспечит снижение влажности при минимальном снижении температуры.
- Отвод конденсата с помощью встроенного дренажного насоса (опция), высота подъема конденсата – до 500 мм.
- Функция автоматического включения канального электронагревателя воздуха (опция).
- Недельный таймер.
- Функция автоматического перезапуска (Auto Restart).
- Невысокий уровень шума (от 45 дБ(А)) при большой производительности.
- Управление с помощью как локального проводного, так и централизованного пульта.
- Функция «Никого нет дома».
- Максимальное расстояние и перепад высоты между блоками 100 и 30 м.
- Воздухоочистительный фильтр.



ОХЛАЖДЕНИЕ / НАГРЕВ

ВНУТРЕННИЙ БЛОК				FDQ200B	FDQ250B
Холодопроизводительность	Номинальная	кВт	20.00	24.10	
Теплопроизводительность	Номинальная	кВт	23.00	26.40	
Мощность, потребляемая системой	Охлаждение	Номинальная	6.23	8.58	
	Нагрев	Номинальная	6.74	8.22	
Энергоэффективность	Коэффициент EER (охлаждение) / Класс		3.21 / A	2.81 / C	
	Коэффициент COP (нагрев) / Класс		3.41 / B	3.21 / C	
Годовое энергопотребление (охлаждение)		кВт·ч	3115	4290	
Расход воздуха	Охлаждение	Макс.	69	89	
	Нагрев	Макс.	69	89	
Уровень звукового давления	Охлаждение	Макс.	45	47	
	Нагрев	Макс.	45	47	
Трубопровод хладагента	Макс. длина / перепад высот	м	100 / 30	100 / 30	
	Диаметр труб	Жидкость / газ	9.5 / 22.2	12.7 / 22.2	
Габариты	(ВхШхГ)	мм	450x1400x900	450x1400x900	
Вес		кг	89	94	
Для помещения площадью (ориентировочно)		м ²	200	250	

НАРУЖНЫЙ БЛОК			RZQ200C	RZQ250C
Размеры	(ВхШхГ)	мм	1680x930x765	
Вес		кг	183	184
Уровень звукового давления	Охлаждение	Номинальный	57	57
	Нагрев	Номинальный	57	57
Диапазон рабочих температур	Охлаждение	от-до	-5-46	
	Нагрев	от-до	-15-15	
Хладагент			R-410A	
Электропитание			3-, 400 В, 50 Гц	
Дополнительное оборудование				
Пульт управления	проводной		BRC1D52, BRC1E53C, BRC1H51W/S/K	

FFA-A/RXS-L(3)

Кондиционеры кассетного типа

25, 35, 50, 60

NEW



FFA-A



RXS60L



BRC7F530W



BRC1E53C

- Кассетные блоки с эксклюзивным дизайном идеально подходят для размещения в модули подвесного потолка стандартного размера 600x600 мм.
- Граница декоративной панели не закрывает соседние ячейки, выступ декоративной панели от плоскости потолка составляет всего 8 мм.
- Идеальное предложение для небольших магазинов, офисов, бытовых помещений.
- Унифицированный модельный ряд внутренних блоков для работы на хладагентах R-32 и R-410A.
- Инфракрасный датчик присутствия людей регулирует направление воздушного потока и снижает потребление электроэнергии, а датчик измерения температуры на уровне пола обеспечивает равномерный температурный фон (опция, управляется BRC1E53C).

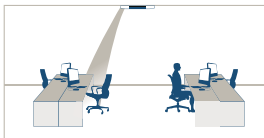
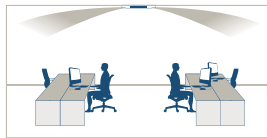

опция**

ОХЛАЖДЕНИЕ / НАГРЕВ

ВНУТРЕННИЙ БЛОК			FFA25A	FFA35A	FFA50A	FFA60A	
Холодопроизводительность	Номинальная	кВт	2.5	3.4	5.0	5.7	
Теплопроизводительность	Номинальная	кВт	3.2	4.2	5.8	7.0	
Мощность, потребляемая системой	Охлаждение	Номинальная	0.55	0.90	1.56	1.89	
	Нагрев	Номинальная	0.82	1.20	1.66	2.05	
Сезонная энергоэффективность	Коэффициент SEER (охлаждение) / Класс		6.11 / A++	6.32 / A++	5.93 / A+	5.71 / A+	
	Коэффициент SCOP (нагрев) / Класс		4.24 / A+	4.10 / A+	3.90 / A	4.04 / A+	
	При нагрузке (охлаждение./нагрев)	кВт	2.5 / 2.31	3.4 / 3.1	5 / 2.84	5.7 / 3.96	
Расход воздуха	Годовое энергопотребление (охл./нагр.)		кВт·ч	143 / 763	188 / 1059	295 / 1378	349 / 1373
	Охлаждение	Макс./мин.	м³/мин	9 / 6.5	10 / 6.5	12 / 7.5	14.5 / 9.5
Уровень звукового давления	Нагрев	Макс./мин.	м³/мин	9 / 6.5	10 / 6.5	12 / 7.5	14.5 / 9.5
	Охлаждение	Макс./мин.	дБА	31 / 25	34 / 25	38 / 27	43 / 32
Трубопровод хладагента	Нагрев	Макс./мин.	дБА	31 / 25	34 / 25	38 / 27	43 / 32
	Макс. длина / перепад высот	м	20 / 15		30 / 20		
Диаметр труб	Жидкость / газ	мм	6.4 / 9.5		6.4 / 12.7		
	Габариты (ВхШхГ)	мм	260x575x575				
Вес		кг	16		17.5		
ДЕКОРАТИВНАЯ ПАНЕЛЬ			BYFQ60B3 / BYFQ60CW / BYFQ60CS				
Габариты (ВхШхГ)	мм		55x700x700 / 46x620x620 / 46x620x620				
Вес	кг		2.7 / 2.8 / 2.8				
Для помещения площадью (ориентировочно)	м²		25	35	50	60	
НАРУЖНЫЙ БЛОК			RXS25L3	RXS35L3	RXS50L	RXS60L	
Размеры (ВхШхГ)	мм		550x765x285		735x825x300		
Вес	кг		34		47		
Уровень звукового давления	Охлаждение	Макс./мин.	дБА	46 / 43	48 / 44	49 / 46	
	Нагрев	Макс./мин.	дБА	47 / 44	48 / 45	49 / 46	
Диапазон рабочих температур	Охлаждение	от-до	°С, сух. терм.	-10-46			
	Нагрев	от-до	°С, сух. терм.	-15-18			
Хладагент			R-410A				
Электропитание			1~, 220-240 В, 50 Гц				
Дополнительное оборудование			BRC1D52, BRC1E53C, BRC1H51W/S/K				
Пульт управления	проводной		BRC7EB530W**, BRC7F530W(S)*				
	беспроводной (охлаждение/нагрев)		BRP069A81				
	онлайн-контроллер						

* Совместим с декоративной панелью BYFQ60CW(S).

** Совместим с декоративной панелью BYFQ60B3.

*** Кондиционер может быть снабжен низкотемпературным комплектом «Иней» по предварительному заказу.

FFA-A/RXM-M9

Кондиционеры кассетного типа

25, 35, 50, 60

NEW



RXM35M9



FFA-A



BRC7F530W



BRC1E53C



R-32

- Гармония эксклюзивного дизайна и технического совершенства.
- Кассетные блоки идеально подходят для размещения в модули подвесного потолка стандартного размера 600x600 мм, выступ декоративной панели от плоскости потолка всего 8 мм
- Идеальное предложение для небольших магазинов, офисов, бытовых помещений.
- Унифицированный модельный ряд внутренних блоков для работы на хладагентах R-32 и R-410A.
- Использование хладагента R-32 уменьшает на 67% воздействие на окружающую среду в аспекте глобального потепления по сравнению с R-410A, ведет к снижению потребления энергии и меньшему объему хладагента.
- Инфракрасный датчик присутствия и измерения температуры на уровне пола (опция).
- Индивидуальное управление заслонками, дающее удобство при ремонте или изменении интерьера.
- Снижение потребления энергии благодаря специально разработанному малогабаритному теплообменнику, двигателю постоянного тока вентилятора и дренажного насоса.
- Дополнительные отверстия для организации притока свежего воздуха и подачи кондиционируемого воздуха в соседнее помещение.



ОПЦИЯ

ОХЛАЖДЕНИЕ / НАГРЕВ

ВНУТРЕННИЙ БЛОК			FFA25A	FFA35A	FFA50A	FFA60A	
Холодопроизводительность	Номинальная	кВт	2.5	3.4	5.0	5.7	
Теплопроизводительность	Номинальная	кВт	3.2	4.2	5.8	7.0	
Мощность, потребляемая системой	Охлаждение	Номинальная	0.55	0.89	1.54	1.87	
	Нагрев	Номинальная	0.82	1.20	1.66	2.05	
Сезонная энергоэффективность	Коэффициент SEER (охлаждение) / Класс		6.17 / A++	6.38 / A++	5.98 / A+	5.76 / A+	
	Коэффициент SCOP (нагрев) / Класс		4.24 / A+	4.1 / A+	3.9 / A	4.04 / A+	
	При нагрузке (охлаждение/нагрев)	кВт	2.5 / 2.31	3.4 / 3.1	5 / 3.84	5.7 / 3.96	
Расход воздуха	Годовое энергопотребление (охл./нагр.)		142 / 762	186 / 1058	292 / 1377	347 / 1372	
	Охлаждение	Макс./мин.	м³/мин	9 / 6.5	10 / 6.5	12 / 7.5	14.5 / 9.5
Уровень звукового давления	Охлаждение	Макс./мин.	дБА	31 / 25	34 / 25	38 / 27	43 / 32
	Нагрев	Макс./мин.	дБА	31 / 25	34 / 25	38 / 27	43 / 32
Трубопровод хладагента	Макс. длина / перепад высот	м	20 / 20		30 / 20		
	Диаметр труб	Жидкость / газ	мм	6.4 / 9.5		6.4 / 12.7	
Габариты	(ВxШxГ)	мм	260x575x575				
Вес		кг	16		17.5		
ДЕКОРАТИВНАЯ ПАНЕЛЬ			BYFQ60B3 / BYFQ60CW / BYFQ60CS				
Габариты	(ВxШxГ)	мм	55x700x700 / 46x620x620 / 46x620x620				
Вес		кг	2.7 / 2.8 / 2.8				
Для помещения площадью (ориентировочно)		м²	25	35	50	60	

НАРУЖНЫЙ БЛОК			RXM25M9	RXM35M9	RXM50M9	RXM60M9	
Размеры	(ВxШxГ)	мм	550x765x285	550x765x285	735x825x300	735x825x300	
Вес		кг	32	32	47	47	
Уровень звукового давления	Охлаждение	Номинальный	дБА	46	49	48	48
	Нагрев	Номинальный	дБА	47	49	49	49
Диапазон рабочих температур	Охлаждение	от-до	°C, сух. терм.	-10-46			
	Нагрев	от-до	°C, сух. терм.	-15-18			
Хладагент			R-32				
Электропитание			1~, 220-240 В, 50 Гц				

Дополнительное оборудование

Пульт управления	проводной	BRC1D52, BRC1E53C, BRC1H51W/S/K
	беспроводной (охлаждение/нагрев)	BRC7EB530W**, BRC7F530W(S)*
	онлайн-контроллер	BRP069A81

* Совместим с декоративной панелью BYFQ60CW(S).

** Совместим с декоративной панелью BYFQ60B3.

FCAG-A/RXS-L(3)

Кондиционеры кассетного типа

35, 50, 60

NEW



- Высокая энергоэффективность и комфорт.
- Унифицированный модельный ряд внутренних блоков для работы на хладагентах R-32 и R-410A.
- Круговой поток воздуха для равномерного кондиционирования.
- Идеальное предложение для небольших магазинов, офисов, бытовых помещений.
- Декоративная панель с автоматической очисткой фильтра позволяет длительное время стабильно поддерживать эффективность работы, уровень комфорта, а также сократить затраты на техническое обслуживание.
- Инфракрасный датчик присутствия людей и измерения температуры на уровне пола BRYQ140A (опция).
- Возможность управления распределением потоков воздуха посредством программного блокирования одной или нескольких заслонок через проводной пульт управления BRC1E53C.
- Современный дизайн лицевой панели в следующих исполнениях: стандартная панель – BYCQ140D, панель белого цвета BYCQ140DW, панель белого цвета с функцией автоматической очистки фильтра – BYCQ140DG, панель белого цвета с функцией автоматической очистки фильтра и улучшенным сетчатым фильтром – BYCQ140DGF.



ОХЛАЖДЕНИЕ / НАГРЕВ

ВНУТРЕННИЙ БЛОК			FCAG35A	FCAG50A	FCAG60A
Холодопроизводительность	Номинальная	кВт	3.4	5.0	5.7
Теплопроизводительность	Номинальная	кВт	4.2	6.0	7.0
Мощность, потребляемая системой	Охлаждение	Номинальная	0.91	1.41	1.64
	Нагрев	Номинальная	1.20	1.62	1.99
Сезонная энергоэффективность	Коэффициент SEER (охлаждение) / Класс		6.35 / A++	6.48 / A++	6.22 / A++
	Коэффициент SCOP (нагрев) / Класс		4.90 / A++	4.29 / A++	4.00 / A+
	При нагрузке (охлаждение/нагрев)	кВт	3.5 / 3.32	5 / 4.36	5.7 / 4.71
Расход воздуха	Годовое энергопотребление (охл./нагр.)		193 / 949	270 / 1426	321 / 1646
	Охлаждение	Макс./мин.	12.5 / 8.7	12.6 / 8.7	13.6 / 8.7
Уровень звукового давления	Нагрев	Макс./мин.	12.5 / 8.7	12.6 / 8.7	13.6 / 8.7
	Охлаждение	Макс./мин.	31 / 27	31 / 27	33 / 28
Трубопровод хладагента	Нагрев	Макс./мин.	31 / 27	31 / 27	33 / 28
	Макс. длина / перепад высот	м	20 / 15	20 / 20	30 / 20
Диаметр труб	Жидкость / газ	мм	6.4 / 9.5	6.4 / 12.7	6.4 / 12.7
Габариты	(ВхШхГ)	мм	204x840x840	204x840x840	204x840x840
Вес		кг	18	19	19
ДЕКОРАТИВНАЯ ПАНЕЛЬ			BYCQ140D / BYCQ140DW / BYCQ140DG9* / BYCQ140DGF9*		
Габариты	(ВхШхГ)	мм	50x950x950 / 50x950x950 / 130x950x950 / 130x950x950		
Вес		кг	5.4 / 5.4 / 10.3 / 10.3		
Для помещения площадью (ориентировочно)		м ²	35	50	60
НАРУЖНЫЙ БЛОК			RXS35L3	RXS50L	RXS60L
Размеры	(ВхШхГ)	мм	550x765x285	735x825x300	
Вес		кг	34	47	48
Уровень звукового давления	Охлаждение	Макс./мин.	48 / 44	48 / 44	49 / 46
	Нагрев	Макс./мин.	48 / 45	48 / 45	49 / 46
Диапазон рабочих температур	Охлаждение	от-до	°C, сух. терм.	-10-46	
	Нагрев	от-до	°C, сух. терм.	-15-18	
Хладагент			R-410A		
Электропитание			1 ~, 220-240 В, 50 Гц		
Дополнительное оборудование					
Пульт управления	проводной		BRC1D52, BRC1E53C, BRC1H51W/S/K		
	беспроводной (охлаждение/нагрев)		BRC7FA532F		
	онлайн-контроллер		BRP069A81		

* Для блоков с панелью BYCQ140DG9(F) используется пульт BRC1E53C.

** Кондиционер может быть снабжен низкотемпературным комплектом «Иней» по предварительному заказу.

FCAG-A/RXM-M9

Кондиционеры кассетного типа

35, 50, 60

NEW



RXM35M9



FCAG-A



BRC7FA532F



BRC1E53C

- Унифицированный модельный ряд внутренних блоков для работы на хладагентах R-32 и R-410A.
- Идеальное предложение для небольших магазинов, офисов, бытовых помещений.
- Использование хладагента R-32 уменьшает на 67% воздействие на окружающую среду в аспекте глобального потепления по сравнению с R-410A, ведет к снижению потребления энергии и меньшему объему заправки хладагента.
- Декоративная панель с автоматической очисткой фильтра позволяет длительное время стабильно поддерживать эффективность работы, уровень комфорта, а также сократить затраты на техническое обслуживание.
- Инфракрасный датчик присутствия людей и измерения температуры на уровне пола BRYQ140A (опция).
- Индивидуальное управление заслонками, дающее удобство при ремонте или изменении интерьера.
- Современный дизайн лицевой панели в следующих исполнениях: стандартная панель – BYCQ140D, панель белого цвета BYCQ140DW, панель белого цвета с функцией автоматической очистки фильтра – BYCQ140DG, панель белого цвета с функцией автоматической очистки фильтра и улучшенным сетчатым фильтром – BYCQ140DGF.



ОХЛАЖДЕНИЕ / НАГРЕВ

ВНУТРЕННИЙ БЛОК			FCAG35A	FCAG50A	FCAG60A
Холодопроизводительность	Номинальная	кВт	3.5	5.0	5.7
Теплопроизводительность	Номинальная	кВт	4.2	6.0	7.0
Мощность, потребляемая системой	Охлаждение	Номинальная	0.94	1.39	1.72
	Нагрев	Номинальная	1.11	1.62	2.07
Сезонная энергоэффективность	Кoeffициент SEER (охлаждение) / Класс		6.35 / A++	6.54 / A++	6.4 / A++
	Кoeffициент SCOP (нагрев) / Класс		4.9 / A++	4.3 / A+	4.2 / A+
	При нагрузке (охлаждение/нагрев)		3.5 / 3.32	5 / 4.36	5.7 / 4.71
	Годовое энергопотребление (охл./нагр.)		193 / 948	266 / 1419	312 / 1569
Расход воздуха	Охлаждение	Макс./мин.	12.5 / 8.7	12.6 / 8.7	13.6 / 8.7
	Нагрев	Макс./мин.	12.5 / 8.7	12.6 / 8.7	13.6 / 8.7
Уровень звукового давления	Охлаждение	Макс./мин.	31 / 27	31 / 27	33 / 28
	Нагрев	Макс./мин.	31 / 27	31 / 27	33 / 28
Трубопровод хладагента	Макс. длина / перепад высот		20 / 20	30 / 20	30 / 20
	Диаметр труб	Жидкость / газ	6.4 / 9.5	6.4 / 12.7	6.4 / 12.7
Габариты	(ВхШхГ)	мм	204x840x840	204x840x840	204x840x840
Вес		кг	18	19	19
ДЕКОРАТИВНАЯ ПАНЕЛЬ			BYCQ140D / BYCQ140DW / BYCQ140DG9* / BYCQ140DGF9*		
Габариты	(ВхШхГ)	мм	50x950x950 / 50x950x950 / 130x950x950 / 130x950x950		
Вес		кг	5.4 / 5.4 / 10.3 / 10.3		
Для помещения площадью (ориентировочно)		м²	35	50	60

НАРУЖНЫЙ БЛОК			RXM35M9	RXM50M9	RXM60M9
Размеры	(ВхШхГ)	мм	550x765x285	735x825x300	735x825x300
Вес		кг	32	47	47
Уровень звукового давления	Охлаждение	Номинальный	49	48	48
	Нагрев	Номинальный	49	49	49
Диапазон рабочих температур	Охлаждение	от-до	°С, сух. терм.	-10-46	-15-18
	Нагрев	от-до	°С, сух. терм.	-15-18	-15-18
Хладагент			R-32		
Электропитание			1 ~, 220-240 В, 50 Гц		

Дополнительное оборудование

Пульт управления	проводной	BRC1D52, BRC1E53C, BRC1H51W/S/K
	беспроводной (охлаждение/нагрев)	BRC7FA532F
	онлайн-контроллер	BRP069A81

* Для блоков с панелью BYCQ140DG9(F) используется пульт BRC1E53C.

FCAG-A/RZQG-L

Кондиционеры кассетного типа

71, 100, 125, 140

NEW



RZQG125L



Seasonal Smart

R-410A



FCAG-A

INVERTER



BRC7FA532F



BRC1E53C

- Сверхэффективный инвертор оптимизирован для всех сезонов и позволяет экономить электроэнергию по сравнению с обычным кондиционером.
- Унифицированный модельный ряд внутренних блоков для работы на хладагентах R-32 и R-410A.
- Круговой поток воздуха для равномерного кондиционирования.
- Идеальное предложение для небольших магазинов, офисов, бытовых помещений.
- Декоративная панель с автоматической очисткой фильтра позволяет длительное время стабильно поддерживать эффективность работы, уровень комфорта, а также сократить затраты на техническое обслуживание.
- Инфракрасный датчик присутствия людей и измерения температуры на уровне пола BRYQ140A (опция).
- Возможность управления распределением потоков воздуха посредством программного блокирования одной или нескольких заслонок через проводной пульт управления BRC1E53C.
- Современный дизайн лицевой панели в следующих исполнениях: стандартная панель – BYCQ140D, панель белого цвета BYCQ140DW, панель белого цвета с функцией автоматической очистки фильтра – BYCQ140DG, панель белого цвета с функцией автоматической очистки фильтра и улучшенным сетчатым фильтром – BYCQ140DGF.



ОХЛАЖДЕНИЕ / НАГРЕВ

ВНУТРЕННИЙ БЛОК			FCAG71A	FCAG100A	FCAG125A	FCAG140A
Холодопроизводительность	Номинальная	кВт	6.8	9.5	12.0	13.4
Теплопроизводительность	Номинальная	кВт	7.5	10.8	13.5	15.5
Мощность, потребляемая системой	Охлаждение	кВт	2.01	2.45	3.22	4.17
	Нагрев	кВт	1.89	2.60	3.72	4.30
Сезонная энергоэффективность	Кoeffициент SEER (охлаждение) / Класс		6.72 / A++	6.80 / A++	6.00 / A+	-
	Кoeffициент SCOP (нагрев) / Класс		4.20 / A+	4.61 / A+	4.10 / A+	-
	При нагрузке (охлаждение / нагрев)	кВт	6.8 / 6.33	9.5 / 11.3	12 / 12.66	-
	Годовое энергопотребление (охл./нагр.)	кВт·ч	355 / 2110	489 / 3432	700 / 4323	-
Расход воздуха	Охлаждение	Макс./мин.	15.3 / 9.3	22.8 / 12.4	26.0 / 12.4	26.0 / 12.4
	Нагрев	Макс./мин.	15.0 / 9.1	22.8 / 12.4	26.0 / 12.4	26.0 / 12.4
Уровень звукового давления	Охлаждение	Макс./мин.	35 / 28	37 / 29	41 / 29	41 / 29
	Нагрев	Макс./мин.	33 / 28	37 / 29	41 / 29	41 / 29
Трубопровод хладагента	Макс. длина / перепад высот	м	50 / 30	75 / 30	75 / 30	75 / 30
	Диаметр труб	Жидкость / газ	мм	9.5 / 15.9	9.5 / 15.9	9.5 / 15.9
Габариты	(ВxШxГ)	мм	204x840x840	246x840x840	246x840x840	246x840x840
Вес		кг	21	24	24	24
ДЕКОРАТИВНАЯ ПАНЕЛЬ			BYCQ140D / BYCQ140DW / BYCQ140DG9/BYCQ140DGF9**			
Габариты	(ВxШxГ)	мм	50x950x950 / 50x950x950 / 130x950x950 / 130x950x950			
Вес		кг	5.4 / 5.4 / 10.3 / 10.3			
Для помещения площадью (ориентировочно)		м ²	80	110	130	140
НАРУЖНЫЙ БЛОК			RZQG71L9V/L8Y	RZQG100L9V/L8Y	RZQG125L9V/L8Y	RZQG140L9V/LY
Размеры	(ВxШxГ)	мм	990x940x320	1430x940x320	1430x940x320	
Вес		кг	69 / 80		95 / 101	
Уровень звукового давления	Охлаждение	Номинальный	48 (43*)	50 (45*)	51 (45*)	51 (45*)
	Нагрев	Номинальный	50	52	53	53
Диапазон рабочих температур	Охлаждение	от-до	-15-50			
	Нагрев	от-до	-20-15.5			
Хладагент			R-410A			
Электропитание			1-, 220-240 В, 50 Гц / 3-, 400 В, 50 Гц			
Дополнительное оборудование						
Пульт управления	проводной		BRC1D52, BRC1E53C, BRC1H51W/S/K			
	беспроводной (охлаждение/нагрев)		BRC7FA532F			
	онлайн-контроллер		BRP069A81			

* Уровень шума при работе в ночном режиме.

** Для блоков с панелью BYCQ140DG9(F) используется пульт BRC1E53C.

FCAG-A/RZQSG-L

Кондиционеры кассетного типа

71, 100, 125, 140

NEW



- Инвертор оптимизирован для всех сезонов и позволяет экономить электроэнергию по сравнению с обычным кондиционером.
- Унифицированный модельный ряд внутренних блоков для работы на хладагентах R-32 и R-410A.
- Круговой поток воздуха для равномерного кондиционирования.
- Идеальное предложение для небольших магазинов, офисов, бытовых помещений.
- Декоративная панель с автоматической очисткой фильтра позволяет длительное время стабильно поддерживать эффективность работы, уровень комфорта, а также сократить затраты на техническое обслуживание.
- Инфракрасный датчик присутствия людей регулирует направление воздушного потока и снижает потребление электроэнергии, а датчик измерения температуры на уровне пола обеспечивает равномерный температурный фон (опция, управляется BRC1E53C).

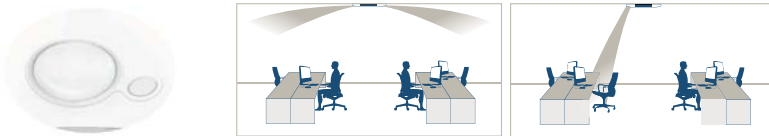

ОХЛАЖДЕНИЕ / НАГРЕВ

ВНУТРЕННИЙ БЛОК			FCAG71A	FCAG100A	FCAG125A	FCAG140A
Холодопроизводительность	Номинальная	кВт	6.8	9.5	12.0	13.4
Теплопроизводительность	Номинальная	кВт	7.5	10.8	13.5	15.5
Мощность, потребляемая системой	Охлаждение	кВт	2.12	2.88	3.74	4.45
	Нагрев	кВт	2.08	3.05	3.96	4.54
Сезонная энергоэффективность	Коэффициент SEER (охлаждение) / Класс		6.10 / A++	6.50 / A++	5.30 / A	-
	Коэффициент SCOP (нагрев) / Класс		4.10 / A+	4.10 / A+	4.01 / A+	-
	При нагрузке (охлаждение/нагрев)	кВт	6.8 / 6.33	9.5 / 7.6	12 / 8.03	-
	Годовое энергопотребление (охл./нагр.)	кВт·ч	391 / 2162	512 / 2596	793 / 2804	-
Расход воздуха	Охлаждение	Макс./мин.	15.3 / 9.3	22.8 / 12.4	26.0 / 12.4	26.0 / 12.4
	Нагрев	Макс./мин.	15.0 / 9.1	22.8 / 12.4	26.0 / 12.4	26.0 / 12.4
Уровень звукового давления	Охлаждение	Макс./мин.	35 / 28	37 / 29	41 / 29	41 / 29
	Нагрев	Макс./мин.	33 / 28	37 / 29	41 / 29	41 / 29
Трубопровод хладагента	Макс. длина / перепад высот	м	50 / 15	50 / 30	50 / 30	50 / 30
	Диаметр труб	Жидкость / газ	мм	9.5 / 15.9	9.5 / 15.9	9.5 / 15.9
Габариты	(ВхШхГ)	мм	204x840x840	246x840x840	246x840x840	246x840x840
Вес		кг	21	24	24	24
ДЕКОРАТИВНАЯ ПАНЕЛЬ			BYCQ140D / BYCQ140DW / BYCQ140DG9*/BYCQ140DGF9*			
Габариты	(ВхШхГ)	мм	50x950x950 / 50x950x950 / 130x950x950 / 130x950x950			
Вес		кг	5.4 / 5.4 / 10.3 / 10.3			
Для помещения площадью (ориентировочно)		м²	80	110	130	140

НАРУЖНЫЙ БЛОК			RZQSG71L3V	RZQSG100L9V/L8Y	RZQSG125L9V/L8Y	RZQSG140L9V/LY	
Размеры	(ВхШхГ)	мм	770x900x320	990x940x320	990x940x320	1430x940x320	
Вес		кг	67	72 / 82	74 / 82	99 / 101	
Уровень звукового давления	Охлаждение	Номинальный/тихий	дБА	49 / 47	53 / 49	54 / 49	53 / 49
	Нагрев	Номинальный	дБА	51	57	58	54
Диапазон рабочих температур	Охлаждение	от-до	°С, сух. терм.				
	Нагрев	от-до	°С, сух. терм.				
Хладагент			R-410A				
Электропитание			1~, 220-240 В, 50 Гц / 3~, 400 В, 50 Гц				
Дополнительное оборудование							
Пульт управления	проводной		BRC1D52, BRC1E53C, BRC1H51W/S/K				
	беспроводной (охлаждение/нагрев)		BRC7FA532F				
	онлайн-контроллер		BRP069A81				

* Для блоков с панелью BYCQ140DG9(F) используется пульт BRC1E53C.

FCAG-A/RR-B FCAG-A/RQ-B

Кондиционеры кассетного типа

71, 100, 125

NEW



RQ125B



FCAG-A



BRC7FA532F



BRC1E53C

R-410A

- Универсальный внутренний блок работает в составе систем на хладагентах R-410A и R-32.
- Современный дизайн лицевой панели в следующих исполнениях: стандартная панель – BYCQ140D, панель белого цвета BYCQ140DW.
- Возможность управления распределением потоков воздуха посредством программного блокирования одной или нескольких заслонок через проводной пульт управления BRC1E53C.
- Двигатели постоянного тока вентилятора и дренажного насоса.
- Отвод конденсата с помощью встроенного дренажного насоса (высота подъема конденсата – до 675 мм).
- Устройство подмеса свежего воздуха объемом до 20% от стандартного расхода (опция).
- Максимальное расстояние и перепад высоты между блоками – 70 и 30 м (соответственно).
- Управление кондиционером через Интернет-соединение с помощью смартфонов (дополнительно должен быть установлен онлайн-контроллер BRP069A81).
- Функция интеграции в систему централизованного управления по протоколу DIII-net без дополнительного адаптера.



ОХЛАЖДЕНИЕ / НАГРЕВ

ТОЛЬКО ОХЛАЖДЕНИЕ

ВНУТРЕННИЙ БЛОК				FCAG71A	FCAG100A	FCAG125A	FCAG71A	FCAG100A	FCAG125A
Холодопроизводительность	Номинальная	кВт	**	**	**	**	**	**	**
Теплопроизводительность	Номинальная	кВт	**	**	**	-	-	-	-
Мощность, потребляемая системой	Охлаждение	Номинальная	**	**	**	**	**	**	**
	Нагрев	Номинальная	**	**	**	-	-	-	-
Энергоэффективность	Коэффициент EER (охлаждение) / Класс		**	**	**	**	**	**	**
	Коэффициент COP (нагрев) / Класс		**	**	**	-	-	-	-
Годовое энергопотребление (охлаждение)		кВт·ч	**	**	**	**	**	**	**
Расход воздуха	Охлаждение	Макс./мин.	м³/мин	15.3 / 9.3	22.8 / 12.4	26.0 / 12.4	15.3 / 9.3	22.8 / 12.4	26.0 / 12.4
	Нагрев	Макс./мин.	м³/мин	15.0 / 9.1	22.8 / 12.4	26.0 / 12.4	-	-	-
Уровень звукового давления	Охлаждение	Макс./мин.	дБА	35 / 28	37 / 29	41 / 29	35 / 28	37 / 29	41 / 29
	Нагрев	Макс./мин.	дБА	33 / 28	37 / 29	41 / 29	-	-	-
Трубопровод хладагента	Макс. длина / перепад высот	м		70 / 30	70 / 30	70 / 30	70 / 30	70 / 30	70 / 30
	Диаметр труб	Жидкость / газ	мм	9.5 / 15.9	9.5 / 15.9	9.5 / 15.9	9.5 / 15.9	9.5 / 15.9	9.5 / 15.9
Габариты	(ВхШхГ)	мм		204x840x840	246x840x840	246x840x840	204x840x840	246x840x840	246x840x840
Вес		кг		21	24	24	21	24	24
ДЕКОРАТИВНАЯ ПАНЕЛЬ				BYCQ140D / BYCQ140DW			BYCQ140D / BYCQ140DW		
Габариты	(ВхШхГ)	мм		50x950x950 / 50x950x950			50x950x950 / 50x950x950		
Вес		кг		5.4 / 5.4			5.4 / 5.4		
Для помещения площадью (ориентировочно)		м²		80	110	130	80	110	130

НАРУЖНЫЙ БЛОК				RQ71B/W	RQ100B/W	RQ125B/W	RR71B/W	RR100B/W	RR125B/W
Размеры	(ВхШхГ)	мм		770x900x320	1170x900x320		770x900x320	1170x900x320	
Вес		кг		84 / 83	103 / 101	108	83 / 81	102 / 99	106
Уровень звукового давления	Охлаждение	Макс./мин.	дБА	50	53	53	50	53	53
	Нагрев	Макс./мин.	дБА	50	53	53	-	-	-
Диапазон рабочих температур	Охлаждение	от-до	°C, сух. терм.	-5-46			-15-46		
	Нагрев	от-до	°C, сух. терм.	-10-15			-		
Хладагент				R-410A			R-410A		
Электропитание				V:1-, 230В, 50 Гц; / W: 3N-, 400 В, 50 Гц			V:1-, 230В, 50 Гц; / W: 3N-, 400 В, 50 Гц		

Дополнительное оборудование

Пульт управления	проводной	BRC1D52, BRC1E53C, BRC1H51W/S/K
	беспроводной (охлаждение/нагрев)	BRC7FA532F
	онлайн-контроллер	BRP069A81

* Кондиционер может быть снабжен низкотемпературным комплектом «Иней» или «Айсберг» по предварительному заказу.
 ** Информация на момент публикации отсутствует.

FCAHG-G/RZQG-L9

Кондиционеры кассетного типа

71, 100, 125, 140

NEW



RZQG125L



Seasonal Smart

R-410A



FCAHG-G

INVERTER



BRC7FA532F



BRC1E53C

- Сверхэффективный инвертор оптимизирован для всех сезонов и позволяет экономить электроэнергию по сравнению с обычным кондиционером.
- Унифицированный модельный ряд внутренних блоков для работы на хладагентах R-32 и R-410A.
- Круговой поток воздуха для равномерного кондиционирования.
- Идеальное предложение для небольших магазинов, офисов, бытовых помещений.
- Декоративная панель с автоматической очисткой фильтра позволяет длительное время стабильно поддерживать эффективность работы, уровень комфорта, а также сократить затраты на техническое обслуживание.
- Инфракрасный датчик присутствия людей регулирует направление воздушного потока и снижает потребление электроэнергии, а датчик измерения температуры на уровне пола обеспечивает равномерный температурный фон (опция, управляется BRC1E53C).

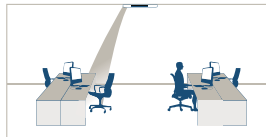
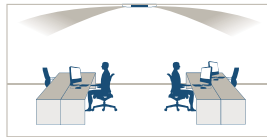

ОХЛАЖДЕНИЕ / НАГРЕВ

ВНУТРЕННИЙ БЛОК			FCAHG71G	FCAHG100G	FCAHG125G	FCAHG140G
Холодопроизводительность	Номинальная	кВт	6.8	9.5	12.0	13.4
Теплопроизводительность	Номинальная	кВт	7.5	10.8	13.5	15.5
Мощность, потребляемая системой	Охлаждение	Номинальная	1.66	2.15	3.00	4.00
	Нагрев	Номинальная	1.56	2.16	3.07	3.77
Сезонная энергоэффективность	Кoeffициент SEER (охлаждение) / Класс		6.91 / A++	7.00 / A++	6.61 / A++	-
	Кoeffициент SCOP (нагрев) / Класс		4.54 / A+	4.80 / A++	4.63 / A++	-
	При нагрузке (охлаждение/нагрев)		6.8 / 7.6	9.5 / 11.3	12 / 12.66	-
	Годовое энергопотребление (охл./нагр.)		345 / 2344	475 / 3296	636 / 3829	-
Расход воздуха	Охлаждение	Макс./мин.	21.2 / 12.2	32.3 / 19.0	33.5 / 19.9	33.5 / 21.1
	Нагрев	Макс./мин.	21.2 / 12.2	32.3 / 19.0	33.5 / 19.9	33.5 / 21.1
Уровень звукового давления	Охлаждение	Макс./мин.	36 / 29	44 / 33	45 / 35	45 / 37
	Нагрев	Макс./мин.	36 / 29	44 / 33	45 / 35	45 / 37
Трубопровод хладагента	Макс. длина / перепад высот	м	50 / 30	75 / 30	75 / 30	75 / 30
	Диаметр труб	Жидкость / газ	9.5 / 15.9	9.5 / 15.9	9.5 / 15.9	9.5 / 15.9
Габариты	(ВхШхГ)	мм	288x840x840	288x840x840	288x840x840	288x840x840
Вес		кг	25	26	26	26

ДЕКОРАТИВНАЯ ПАНЕЛЬ			BYCQ140D / BYCQ140DW / BYCQ140DG9** / BYCQ140DGF9**			
Габариты	(ВхШхГ)	мм	50x950x950 / 50x950x950 / 130x950x950 / 130x950x950			
Вес		кг	5.4 / 5.4 / 10.3 / 10.3			
Для помещения площадью (ориентировочно)		м²	80	110	130	140

НАРУЖНЫЙ БЛОК			RZQG71L9V/L8Y	RZQG100L9V/L8Y	RZQG125L9V/L8Y	RZQG140L9V/LY
Размеры	(ВхШхГ)	мм	990x940x320	1430x940x320	1430x940x320	
Вес		кг	69 / 80		95 / 101	
Уровень звукового давления	Охлаждение	Номинальный	48 (43*)	50 (45*)	51 (45*)	52 (45*)
	Нагрев	Номинальный	50	52	53	53
Диапазон рабочих температур	Охлаждение	от-до	-15-50			
	Нагрев	от-до	-20-15.5			
Хладагент			R-410A			
Электропитание			1~, 220-240 В, 50 Гц / 3~, 400 В, 50 Гц			

Дополнительное оборудование			BRC1D52, BRC1E53C, BRC1H51W/S/K			
Пульт управления	проводной		BRC7FA532F			
	беспроводной (охлаждение/нагрев)		BRP069A81			
	онлайн-контроллер					

* Уровень шума при работе в ночном режиме.

** Для блоков с панелью BYCQ140DGF9(F) используется пульт BRC1E53C.

FCAHG-G/RZQSG-L9

Кондиционеры кассетного типа

71, 100, 125, 140

NEW



- Инвертор оптимизирован для всех сезонов и позволяет экономить электроэнергию по сравнению с обычным кондиционером.
- Унифицированный модельный ряд внутренних блоков для работы на хладагентах R-32 и R-410A.
- Круговой поток воздуха для равномерного кондиционирования.
- Идеальное предложение для небольших магазинов, офисов, бытовых помещений.
- Декоративная панель с автоматической очисткой фильтра позволяет длительное время стабильно поддерживать эффективность работы, уровень комфорта, а также сократить затраты на техническое обслуживание.
- Инфракрасный датчик присутствия людей регулирует направление воздушного потока и снижает потребление электроэнергии, а датчик измерения температуры на уровне пола обеспечивает равномерный температурный фон (опция, управляется BRC1E53C).

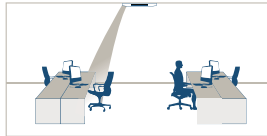
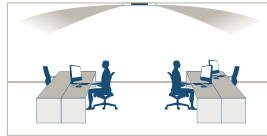

ОХЛАЖДЕНИЕ / НАГРЕВ

ВНУТРЕННИЙ БЛОК			FCAHG71G	FCAHG100G	FCAHG125G	FCAHG140G	
Холодопроизводительность	Номинальная	кВт	6.8	9.5	12.0	13.4	
Теплопроизводительность	Номинальная	кВт	7.5	10.8	13.5	15.5	
Мощность, потребляемая системой	Охлаждение	Номинальная	1.94	2.57	3.71	4.17	
	Нагрев	Номинальная	1.83	2.51	3.60	4.29	
Сезонная энергоэффективность	Коэффициент SEER (охлаждение) / Класс		6.50 / A++	6.70 / A++	5.40 / A+	-	
	Коэффициент SCOP (нагрев) / Класс		4.15 / A+	4.30 / A+	4.10 / A+	-	
	При нагрузке (охлаждение, нагрев)		кВт	6.8 / 7.6	9.5 / 8.03	12 / 8.03	-
	Годовое энергопотребление (охл./нагр.)		кВт·ч	367 / 2563	497 / 2615	778 / 2742	-
Расход воздуха	Охлаждение	Макс./мин.	21.2 / 12.2	32.3 / 19.0	33.5 / 19.9	33.5 / 21.1	
	Нагрев	Макс./мин.	21.2 / 12.2	32.3 / 19.0	33.5 / 19.9	33.5 / 21.1	
Уровень звукового давления	Охлаждение	Макс./мин.	36 / 29	44 / 33	45 / 35	45 / 37	
	Нагрев	Макс./мин.	36 / 29	44 / 33	45 / 35	45 / 37	
Трубопровод хладагента	Макс. длина / перепад высот	м	50 / 15	50 / 30	50 / 30	50 / 30	
	Диаметр труб	Жидкость / газ	мм	9.5 / 15.9	9.5 / 15.9	9.5 / 15.9	9.5 / 15.9
Габариты	(ВхШхГ)	мм	288x840x840	288x840x840	288x840x840	288x840x840	
Вес		кг	25	26	26	26	
ДЕКОРАТИВНАЯ ПАНЕЛЬ			BYCQ140D / BYCQ140DW / BYCQ140DG9* / BYCQ140DGF9*				
Габариты	(ВхШхГ)	мм	50x950x950 / 50x950x950 / 130x950x950 / 130x950x950				
Вес		кг	5.4 / 5.4 / 10.3 / 10.3				
Для помещения площадью (ориентировочно)		м²	80	110	130	140	

НАРУЖНЫЙ БЛОК			RZQSG71L3V	RZQSG100L9V/L8Y	RZQSG125L9V/L8Y	RZQSG140L9V/LY
Размеры	(ВхШхГ)	мм	770x900x320	990x940x320	990x940x320	1430x940x320
Вес		кг	67	72 / 82	74 / 82	95 / 101
Уровень звукового давления	Охлаждение	Номинальный/тихий	49 / 47	53 / 49	54 / 49	53 / 49
	Нагрев	Номинальный	51	57	58	54
Диапазон рабочих температур	Охлаждение	от-до	-15-46			
	Нагрев	от-до	-15-15.5			
Хладагент			R-410A			
Электропитание			1-, 220-240 В, 50 Гц / 3-, 400 В, 50 Гц			
Дополнительное оборудование						
Пульт управления	проводной		BRC1D52, BRC1E53C, BRC1H51W/S/K			
	беспроводной (охлаждение/нагрев)		BRC7FA532F			
	онлайн-контроллер		BRP069A81			

* Для блоков с панелью BYCQ140DG9(F) используется пульт BRC1E53C.

FUA-A/RZQG-L9

Кондиционеры подпотолочного типа четырехпоточные

71, 100, 125

NEW



RZQG125L

Seasonal Smart

INVERTER

R-410A



FUA-A



BRC7C58



BRC1E53C

- Сверхэффективный инвертор оптимизирован для всех сезонов и позволяет экономить электроэнергию по сравнению с обычным кондиционером.
- Унифицированный модельный ряд внутренних блоков для работы на хладагентах R-32 и R-410A.
- Компактная конструкция внутреннего блока с одинаковыми габаритами для всего модельного ряда (толщина 198 мм).
- Снижено потребление электроэнергии внутренним блоком за счет использования теплообменника новой конструкции, а также двигателей постоянного тока вентилятора и дренажного насоса.
- Индивидуальное управление заслонками внутреннего блока, а также возможность блокирования одной или нескольких заслонок с помощью пульта управления BRC1E53C.
- Функция настройки на определенную высоту потолка сохраняет комфортное воздушораспределение при высоте потолков помещения до 3,5 м.



ОХЛАЖДЕНИЕ / НАГРЕВ

ВНУТРЕННИЙ БЛОК			FUA71A	FUA100A	FUA125A
Холодопроизводительность	Номинальная	кВт	6.8	9.5	12.0
Теплопроизводительность	Номинальная	кВт	7.5	10.8	13.5
Мощность, потребляемая системой	Охлаждение	Номинальная	1.68	2.46	3.54
	Нагрев	Номинальная	1.84	2.73	3.95
Сезонная энергоэффективность	Коэффициент SEER (охлаждение) / Класс		6.42 / A++	6.11 / A++	5.61 / A+
	Коэффициент SCOP (нагрев) / Класс		4.2 / A+	4.5 / A+	4.44 / A+
	При нагрузке (охлаждение/нагрев)		6.8 / 7.6	9.5 / 11.3	12 / 14.1
	Годовое энергопотребление (охл./нагр.)		371 / 2534	545 / 3516	749 / 4456
Расход воздуха	Охлаждение	Макс./мин.	23 / 16	31 / 20	32.5 / 20.5
	Нагрев	Макс./мин.	23 / 16	31 / 20	32.5 / 20.5
Уровень звукового давления	Охлаждение	Макс./мин.	41 / 35	46 / 39	47 / 40
	Нагрев	Макс./мин.	41 / 35	46 / 39	47 / 40
Трубопровод хладагента	Макс. длина / перепад высот	м	50 / 30	75 / 30	75 / 30
	Диаметр труб	Жидкость / газ	9.5 / 15.9	9.5 / 15.9	9.5 / 15.9
Габариты	(ВхШхГ)	мм	198x950x950	198x950x950	198x950x950
Вес		кг	25	26	26
Для помещения площадью (ориентировочно)		м²	80	110	130

НАРУЖНЫЙ БЛОК			RZQG71L9V/L8Y	RZQG100L9V/L8Y	RZQG125L9V/L8Y
Размеры	(ВхШхГ)	мм	990x940x320	1430x940x320	1430x940x320
Вес		кг	69 / 80	95 / 101	95 / 101
Уровень звукового давления	Охлаждение	Номинальный	48 (43*)	50 (45*)	51 (45*)
	Нагрев	Номинальный	50	52	53
Диапазон рабочих температур	Охлаждение	от-до	°С, сух. терм.	-15-50	-15-50
	Нагрев	от-до	°С, сух. терм.	-20-15.5	-20-15.5
Хладагент			R-410A		
Электропитание			1-, 220-240 В, 50 Гц / 3-, 380-415В, 50 Гц		

Дополнительное оборудование

Пульт управления	проводной	BRC1D52, BRC1E53C, BRC1H51W/S/K
	беспроводной (охлаждение/нагрев)	BRC7C58
	онлайн-контроллер	BRP069A81

* Уровень звука при работе в ночном режиме.



RZQSG125L

Seasonal Classic

INVERTER

R-410A



FUA-A



BRC7C58



BRC1E53C

- Инвертор оптимизирован для всех сезонов и позволяет экономить электроэнергию по сравнению с обычным кондиционером.
- Унифицированный модельный ряд внутренних блоков для работы на хладагентах R-32 и R-410A.
- Компактная конструкция внутреннего блока с одинаковыми габаритами для всего модельного ряда (толщина 198 мм).
- Снижено потребление электроэнергии внутренним блоком за счет использования теплообменника новой конструкции, а также двигателей постоянного тока вентилятора и дренажного насоса.
- Индивидуальное управление заслонками внутреннего блока, а также возможность блокирования одной или нескольких заслонок с помощью пульта управления BRC1E53C.
- Функция настройки на определенную высоту потолка сохраняет комфортное воздушораспределение при высоте потолков помещения до 3,5 м.



ОХЛАЖДЕНИЕ / НАГРЕВ

ВНУТРЕННИЙ БЛОК			FUA71A	FUA100A	FUA125A
Холодопроизводительность	Номинальная	кВт	6.8	9.5	12.0
Теплопроизводительность	Номинальная	кВт	7.5	10.8	13.5
Мощность, потребляемая системой	Охлаждение	Номинальная	2.12	2.96	4.53
	Нагрев	Номинальная	2.08	2.99	3.95
Сезонная энергоэффективность	Кoeffициент SEER (охлаждение) / Класс		5.81 / A+	5.61 / A+	5.3 / A
	Кoeffициент SCOP (нагрев) / Класс		3.9 / A	4.01 / A+	3.85 / A
	При нагрузке (охлаждение/нагрев)	кВт	6.8 / 6.33	9.5 / 7.6	12 / 7.6
	Годовое энергопотребление (охл./нагр.)	кВт·ч	410 / 2273	593 / 2654	793 / 2764
Расход воздуха	Охлаждение	Макс./мин.	м³/мин	31 / 20	33 / 21
	Нагрев	Макс./мин.	м³/мин	31 / 20	33 / 21
Уровень звукового давления	Охлаждение	Макс./мин.	дБА	46 / 39	47 / 40
	Нагрев	Макс./мин.	дБА	46 / 39	47 / 40
Трубопровод хладагента	Макс. длина / перепад высот	м	50 / 15	50 / 30	50 / 30
	Диаметр труб	Жидкость / газ	мм	9.5 / 15.9	9.5 / 15.9
Габариты	(ВхШхГ)	мм	198x350x350		
Вес		кг	25	26	26
Для помещения площадью (ориентировочно)		м²	80	110	130

НАРУЖНЫЙ БЛОК			RZQSG71L3V	RZQSG100L9V/L8Y	RZQSG125L9V/L8Y
Размеры	(ВхШхГ)	мм	770x900x320	990x940x320	
Вес		кг	67	72 / 82	74 / 82
Уровень звукового давления	Охлаждение	Номинальный / тихий	дБА	53 / 49	54 / 49
	Нагрев	Номинальный	дБА	51	57
Диапазон рабочих температур	Охлаждение	от-до	°С, сух. терм.	-15-46	
	Нагрев	от-до	°С, сух. терм.	-15-15.5	
Хладагент			R-410A		
Электропитание			1~, 220-240 В, 50 Гц / 3~, 400 В, 50 Гц		

Дополнительное оборудование		
Пульт управления	проводной	BRC1D52, BRC1E53C, BRC1H51W/S/K
	беспроводной (охлаждение/нагрев)	BRC7C58
	онлайн-контроллер	BRP069A81

FUQ-C/RR-B FUQ-C/RQ-B

71, 100, 125

Кондиционеры подпотолочного типа четырехпоточные



RQ125B



FUQ125C



BRC7C58



BRC1E53C

R-410A

- Новая унифицированная компактная конструкция внутреннего блока с одинаковыми габаритами для всего модельного ряда (толщина 198 мм).
- Снижено потребление электроэнергии внутренним блоком за счет использования теплообменника новой конструкции, а также двигателей постоянного тока вентилятора и дренажного насоса.
- Индивидуальное управление заслонками внутреннего блока, а также возможность блокирования одной или нескольких заслонок с помощью пульта управления BRC1E53C.
- Функция автоматического покачивания заслонок обеспечивает равномерное распределение воздушного потока в помещении.
- Режим осушки воздуха (Programme Dry Function) обеспечит снижение влажности при минимальном снижении температуры.
- Функция настройки на определенную высоту потолка сохраняет комфортное воздухораспределение при высоте потолков помещения до 3,5 м.
- Управление с помощью как локального пульта (проводного или инфракрасного), так и централизованного пульта.
- Функция интеграции в систему централизованного управления по протоколу DIII-net без дополнительного адаптера.



ОХЛАЖДЕНИЕ / НАГРЕВ

ТОЛЬКО ОХЛАЖДЕНИЕ

ВНУТРЕННИЙ БЛОК			FUQ71C	FUQ100C	FUQ125C	FUQ71C	FUQ100C	FUQ125C
Холодопроизводительность	Номинальная	кВт	7.1	10.0	12.2	7.1	10.0	12.2
Теплопроизводительность	Номинальная	кВт	8.0	11.2	14.5	-	-	-
Мощность, потребляемая системой	Охлаждение	Номинальная	2.70 / 2.65	3.83 / 3.78	4.57	2.70 / 2.65	3.83 / 3.78	4.57
	Нагрев	Номинальная	2.53 / 2.44	3.58 / 3.54	4.88	-	-	-
Энергоэффективность	Кoeffициент EER (охлаждение) / Класс		2.63 / D; 2.68 / D	2.61 / D; 2.65 / D	2.67 / D	2.63 / D; 2.68 / D	2.61 / D; 2.65 / D	2.67 / D
	Кoeffициент COP (нагрев) / Класс		3.16 / D; 3.28 / C	3.13 / D; 3.16 / D	2.97 / D	-	-	-
Годовое энергопотребление (охлаждение)		кВт·ч	1350 / 1325	1915 / 1890	2285	1350 / 1325	1915 / 1890	2285
Расход воздуха	Охлаждение	Макс./мин.	23 / 16	31 / 20	32.5 / 20.5	23 / 16	31 / 20	32.5 / 20.5
	Нагрев	Макс./мин.	23 / 16	31 / 20	32.5 / 20.5	-	-	-
Уровень звукового давления	Охлаждение	Макс./мин.	41 / 35	46 / 39	47 / 40	41 / 35	46 / 39	47 / 40
	Нагрев	Макс./мин.	41 / 35	46 / 39	47 / 40	-	-	-
Трубопровод хладагента	Макс. длина / перепад высот	м	70 / 30	70 / 30	70 / 30	70 / 30	70 / 30	70 / 30
	Диаметр труб	Жидкость / газ	9.5 / 15.9	9.5 / 15.9	9.5 / 15.9	9.5 / 15.9	9.5 / 15.9	9.5 / 15.9
Габариты	(ВxШxГ)	мм	198x950x350	198x950x350	198x950x350	198x950x350	198x950x350	198x950x350
Вес		кг	25	26	26	25	26	26
Для помещения площадью (ориентировочно)		м²	80	110	130	80	110	130

НАРУЖНЫЙ БЛОК			RQ71BV/W	RQ100BV/W	RQ125BW	RR71BV/W	RR100BV/W	RR125BW
Размеры	(ВxШxГ)	мм	770x900x320	1170x900x320	1170x900x320	770x900x320	1170x900x320	1170x900x320
Вес		кг	84 / 83	103 / 101	108	83 / 81	102 / 99	106
Уровень звукового давления	Охлаждение	Максимальный	50	53	53	50	53	53
	Нагрев	Максимальный	50	53	53	-	-	-
Диапазон рабочих температур	Охлаждение	от-до	°C, сух. терм.			-15~-46		
	Нагрев	от-до	°C, сух. терм.			-10~-15		
Хладагент			R-410A			R-410A		
Электропитание			1~, 230В, 50 Гц / 3~, 400 В, 50 Гц			1~, 230В, 50 Гц / 3~, 400 В, 50 Гц		

Дополнительное оборудование

Пульт управления	проводной	BRC1D52, BRC1E53C, BRC1H51W/S/K
	беспроводной (охлаждение / нагрев)	
	беспроводной (только охлаждение)	

* Кондиционер может быть снабжен низкотемпературным комплектом «Иней» или «Айсберг» по предварительному заказу.

FUA-A/RR-B FUA-A/RQ-B

Кондиционеры подпотолочного типа четырехпоточные

71, 100, 125

NEW



RQ125B



FUA-A



BRC7C58



BRC1E53C

R-410A

- Унифицированный модельный ряд внутренних блоков для работы на хладагентах R-32 и R-410A.
- Компактная конструкция внутреннего блока с одинаковыми габаритами для всего модельного ряда (толщина 198 мм).
- Снижено потребление электроэнергии внутренним блоком за счет использования теплообменника новой конструкции, а также двигателей постоянного тока вентилятора и дренажного насоса.
- Индивидуальное управление заслонками внутреннего блока, а также возможность блокирования одной или нескольких заслонок с помощью пульта управления BRC1E53C.
- Функция настройки на определенную высоту потолка сохраняет комфортное воздушораспределение при высоте потолков помещения до 3,5 м.

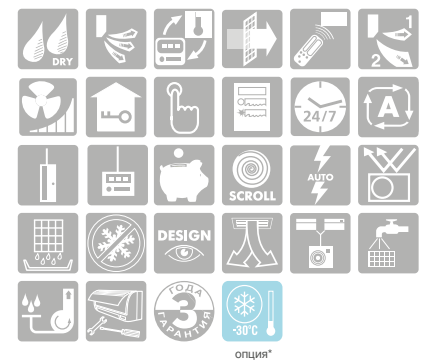

ОХЛАЖДЕНИЕ / НАГРЕВ

ТОЛЬКО ОХЛАЖДЕНИЕ

ВНУТРЕННИЙ БЛОК			FUA71A	FUA100A	FUA125A	FUA71A	FUA100A	FUA125A
Холодопроизводительность	Номинальная	кВт	**	**	**	**	**	**
Теплопроизводительность	Номинальная	кВт	**	**	**	-	-	-
Мощность, потребляемая системой	Охлаждение	Номинальная	**	**	**	**	**	**
	Нагрев	Номинальная	**	**	**	-	-	-
Энергоэффективность	Коэффициент EER (охлаждение) / Класс		**	**	**	**	**	**
	Коэффициент COP (нагрев) / Класс		**	**	**	-	-	-
Годовое энергопотребление (охлаждение)		кВт·ч	**	**	**	**	**	**
Расход воздуха	Охлаждение	Макс./мин.	23 / 16	31 / 20	32.5 / 20.5	23 / 16	31 / 20	32.5 / 20.5
	Нагрев	Макс./мин.	23 / 16	31 / 20	32.5 / 20.5	-	-	-
Уровень звукового давления	Охлаждение	Макс./мин.	41 / 35	46 / 39	47 / 40	41 / 35	46 / 39	47 / 40
	Нагрев	Макс./мин.	41 / 35	46 / 39	47 / 40	-	-	-
Трубопровод хладагента	Макс. длина / перепад высот	м	70 / 30	70 / 30	70 / 30	70 / 30	70 / 30	70 / 30
	Диаметр труб	Жидкость / газ	мм	9.5 / 15.9	9.5 / 15.9	9.5 / 15.9	9.5 / 15.9	9.5 / 15.9
Габариты	(ВхШхГ)	мм	198x950x950	198x950x950	198x950x950	198x950x950	198x950x950	198x950x950
Вес		кг	25	26	26	25	26	26
Для помещения площадью (ориентировочно)		м²	80	110	130	80	110	130

НАРУЖНЫЙ БЛОК			RQ71BV/W	RQ100BV/W	RQ125BW	RR71BV/W	RR100BV/W	RR125BW
Размеры	(ВхШхГ)	мм	770x900x320	1170x900x320	1170x900x320	770x900x320	1170x900x320	1170x900x320
Вес		кг	84 / 83	103 / 101	108	83 / 81	102 / 99	106
Уровень звукового давления	Охлаждение	Максимальный	50	53	53	50	53	53
	Нагрев	Максимальный	50	53	53	-	-	-
Диапазон рабочих температур	Охлаждение	от-до	°C, сух. терм.	-5~46	-	-	-15~46	-
	Нагрев	от-до	°C, сух. терм.	-10~15	-	-	-	-
Хладагент			R-410A			R-410A		
Электропитание			1~, 230В, 50 Гц / 3~, 400 В, 50 Гц			1~, 230В, 50 Гц / 3~, 400 В, 50 Гц		

Дополнительное оборудование		
Пульт управления	проводной	BRC1D52, BRC1E53C, BRC1H51W/S/K
	беспроводной (охлаждение/нагрев)	BRC7C58
	беспроводной (только охлаждение)	BRC7C59
	онлайн-контроллер	BRP069A81

* Кондиционер может быть снабжен низкотемпературным комплектом «Иней» или «Айсберг» по предварительному заказу.
 ** Информация на момент публикации отсутствует.

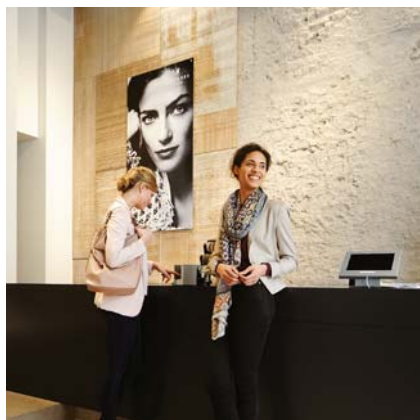

RXS-L



FHA-A



BRC7G53



BRC1E53C



опция

опция*

- Высокая энергоэффективность и комфорт.
- Унифицированный модельный ряд внутренних блоков для работы на хладагентах R-32 и R-410A.
- Идеальное решение для коммерческих помещений без натяжного потолка или с узким запотолочным пространством.
- Блок можно располагать в углу или в нише благодаря тому, что он требует всего 30 мм пространства для обслуживания сбоку.
- Функция настройки на высоту потолка сохраняет комфортное воздушораспределение при высоте потолков помещения до 3,8 м.
- Снижение потребления энергии двигателем постоянного тока вентилятора.
- Управление кондиционером через Интернет-соединение с помощью смартфонов (дополнительно должен быть установлен онлайн-контроллер BRP069A81).
- Отвод конденсата с помощью встроенного дренажного насоса (опция, высота подъема – до 625 мм).
- Возможность осуществлять забор воздуха снизу.

ОХЛАЖДЕНИЕ / НАГРЕВ

ВНУТРЕННИЙ БЛОК				FHA35A	FHA50A	FHA60A
Холодопроизводительность	Номинальная	кВт	3.4	5.0	5.7	
Теплопроизводительность	Номинальная	кВт	4.0	6.0	7.2	
Мощность, потребляемая системой	Охлаждение	Номинальная	0.92	1.53	1.72	
	Нагрев	Номинальная	0.98	1.79	2.17	
Сезонная энергоэффективность	Коэффициент SEER (охлаждение) / Класс		6.18 / A++	5.87 / A+	6.02 / A+	
	Коэффициент SCOP (нагрев) / Класс		4.43 / A+	3.86 / A	3.87 / A	
	При нагрузке (охлаждение/нагрев)	кВт	3.4 / 3.1	5 / 4.35	5.7 / 4.71	
	Годовое энергопотребление (охл./нагр.)	кВт·ч	193 / 981	298 / 1578	332 / 1705	
Расход воздуха	Охлаждение	Макс./мин.	м³/мин	15 / 10	19.5 / 11.5	
	Нагрев	Макс./мин.	м³/мин	14 / 10	19.5 / 11.5	
Уровень звукового давления	Охлаждение	Макс./мин.	дБА	37 / 32	37 / 33	
	Нагрев	Макс./мин.	дБА	37 / 32	37 / 33	
Трубопровод хладагента	Макс. длина / перепад высот	м	20 / 15	30 / 20	30 / 20	
	Диаметр труб	Жидкость / газ	мм	6.4 / 9.5	6.4 / 12.7	6.4 / 12.7
Габариты	(ВхШхГ)	мм	235x960x690			
Вес		кг	24	25	31	
Для помещения площадью (ориентировочно)		м²	35	50	60	

НАРУЖНЫЙ БЛОК				RXS35L3	RXS50L	RXS60L
Размеры	(ВхШхГ)	мм	550x765x285		735x825x300	
Вес		кг	34	47		48
Уровень звукового давления	Охлаждение	Макс./мин.	дБА	48 / 44	48 / 44	49 / 46
	Нагрев	Макс./мин.	дБА	48 / 45	48 / 45	49 / 46
Диапазон рабочих температур	Охлаждение	от-до	°С, сух. терм.	-10-46		
	Нагрев	от-до	°С, сух. терм.	-15-18		
Хладагент			R-410A			
Электропитание			1~, 220-240 В, 50 Гц			

Дополнительное оборудование

Пульт управления	проводной	BRC1D52, BRC1E53C, BRC1H51W/S/K
	беспроводной (охлаждение/нагрев)	BRC7G53
	онлайн-контроллер	BRP069A81

* Кондиционер может быть снабжен низкотемпературным комплектом «Иней» по предварительному заказу.

FHA-A/RXM-M9

Кондиционеры подпотолочного типа однопоточные

35, 50, 60

NEW



INVERTER

R-32



RXM35M9



FHA-A



BRC7G53



BRC1E53C

- Высокое качество и энергоэффективность.
- Унифицированный модельный ряд внутренних блоков для работы на хладагентах R-32 и R-410A.
- Использование хладагента R-32 уменьшает на 67% воздействие на окружающую среду в аспекте глобального потепления по сравнению с R-410A, также снижается потребление электроэнергии и объем заправленного хладагента.
- Идеальное решение для коммерческих помещений без натяжного потолка или с узким запотолочным пространством. Подходит для помещений высотой до 3,8 м.
- Блок можно располагать в углу или в нише благодаря тому, что он требует всего 30 мм пространства для обслуживания сбоку.
- Снижение потребления энергии двигателем постоянного тока вентилятора.



опция

опция

ОХЛАЖДЕНИЕ / НАГРЕВ

ВНУТРЕННИЙ БЛОК			FHA35A	FHA50A	FHA60A	
Холодопроизводительность	Номинальная	кВт	3.4	5.0	5.7	
Теплопроизводительность	Номинальная	кВт	4.0	6.0	7.2	
Мощность, потребляемая системой	Охлаждение	Номинальная	0.91	1.56	1.73	
	Нагрев	Номинальная	0.98	1.79	2.17	
Сезонная энергоэффективность	Коэффициент SEER (охлаждение) / Класс		6.24 / A++	5.92 / A+	6.08 / A+	
	Коэффициент SCOP (нагрев) / Класс		4.43 / A+	3.86 / A	3.87 / A	
	При нагрузке (охлаждение/нагрев)	кВт	3.4 / 3.1	5 / 4.35	5.7 / 4.71	
Расход воздуха	Годовое энергопотребление (охл./нагр.)		191 / 979	295 / 1578	328 / 1704	
	Охлаждение	Макс./мин.	м³/мин	14 / 10	15 / 10	19.5 / 11.5
Уровень звукового давления	Нагрев	Макс./мин.	дБА	14 / 10	15 / 10	19.5 / 11.5
	Охлаждение	Макс./мин.	дБА	36 / 31	37 / 32	37 / 33
Трубопровод хладагента	Нагрев	Макс./мин.	дБА	36 / 31	37 / 32	37 / 33
	Макс. длина / перепад высот	м	20 / 20	30 / 20	30 / 20	
	Диаметр труб	Жидкость / газ	мм	6.4 / 9.5	6.4 / 12.7	6.4 / 12.7
Габариты	(ВхШхГ)	мм	235x960x690			
Вес		кг	24	25	31	
Для помещения площадью (ориентировочно)		м²	35	50	60	

НАРУЖНЫЙ БЛОК			RXM35M9	RXM50M9	RXM60M9
Размеры	(ВхШхГ)	мм	550x765x285	735x825x300	735x825x300
Вес		кг	32	47	47
Уровень звукового давления	Охлаждение	Номинальный	дБА	49	48
	Нагрев	Номинальный	дБА	49	49
Диапазон рабочих температур	Охлаждение	от-до	°С, сух. терм.	-10-46	-10-46
	Нагрев	от-до	°С, сух. терм.	-15-18	-15-18
Хладагент			R-32		
Электропитание			1-, 220-240 В, 50 Гц		

Дополнительное оборудование

Пульт управления	проводной	BRC1D52, BRC1E53C, BRC1H51W/S/K
	беспроводной (охлаждение/нагрев)	BRC7G53
	онлайн-контроллер	BRP069A81

FHA-A/RZQG-L9

Кондиционеры подпотолочного типа однопоточные

71, 100, 125, 140

NEW



RZQG125L

Seasonal Smart

INVERTER

R-410A



FHA-A



BRC7G53



BRC1E53C

- Сверхэффективный инвертор оптимизирован для всех сезонов и позволяет экономить электроэнергию по сравнению с обычным кондиционером.
- Унифицированный модельный ряд внутренних блоков для работы на хладагентах R-32 и R-410A.
- Идеальное решение для коммерческих помещений без натяжного потолка или с узким запотолочным пространством.
- Блок можно располагать в углу или в нише благодаря тому, что он требует всего 30 мм пространства для обслуживания сбоку.
- Функция настройки на высоту потолка сохраняет комфортное воздухораспределение при высоте потолков помещения до 3,8 м.
- Снижение потребления энергии двигателем постоянного тока вентилятора.
- Управление кондиционером через Интернет-соединение с помощью смартфонов (дополнительно должен быть установлен онлайн-контроллер BRP069A81).
- Отвод конденсата с помощью встроенного дренажного насоса (опция, высота подъема – до 625 мм).
- Возможность осуществлять забор воздуха снизу.



ОХЛАЖДЕНИЕ / НАГРЕВ

ВНУТРЕННИЙ БЛОК			FHA71A	FHA100A	FHA125A	FHA140A
Холодопроизводительность	Номинальная	кВт	6.8	9.5	12.0	13.4
Теплопроизводительность	Номинальная	кВт	7.5	10.8	13.5	13.5
Мощность, потребляемая системой	Охлаждение	Номинальная	1.78	2.49	3.58	4.05
	Нагрев	Номинальная	1.82	2.61	3.48	4.27
Сезонная энергоэффективность	Кoeffициент SEER (охлаждение) / Класс		6.86 / A++	6.11 / A++	6.01 / A+	-
	Кoeffициент SCOP (нагрев) / Класс		4.32 / A+	4.61 / A++	4.23 / A+	-
	При нагрузке (охлаждение,нагрев)	кВт	6.8 / 7.6	9.5 / 11.3	12 / 14.13	-
	Годовое энергопотребление (охл./нагр.)	кВт.ч	347 / 2463	545 / 3432	699 / 4677	-
Расход воздуха	Охлаждение	Макс./мин.	20.5 / 14	28 / 20	31 / 23	34 / 24
	Нагрев	Макс./мин.	20.5 / 14	28 / 20	31 / 23	34 / 24
Уровень звукового давления	Охлаждение	Макс./мин.	38 / 34	42 / 34	44 / 37	46 / 38
	Нагрев	Макс./мин.	38 / 34	42 / 34	44 / 37	46 / 38
Трубопровод хладагента	Макс. длина / перепад высот	м	50 / 30	75 / 30	75 / 30	75 / 30
	Диаметр труб	Жидкость / газ	9.5 / 15.9	9.5 / 15.9	9.5 / 15.9	9.5 / 15.9
Габариты	(ВхШхГ)	мм	235x1270x690	235x1590x690	235x1590x690	235x1590x690
Вес		кг	32	38	38	38
Для помещения площадью (ориентировочно)		м²	80	110	130	140

НАРУЖНЫЙ БЛОК			RZQG71L9V/L8Y	RZQG100L9V/L8Y	RZQG125L9V/L8Y	RZQG140L9V/LY
Размеры	(ВхШхГ)	мм	990x940x320		1430x940x320	
Вес		кг	69 / 80		95 / 101	
Уровень звукового давления	Охлаждение	Номинальный	48 (43*)	50 (45*)	51 (45*)	52 (45*)
	Нагрев	Номинальный	50	52	53	53
Диапазон рабочих температур	Охлаждение	от-до	-15-50			
	Нагрев	от-до	-20-15.5			
Хладагент			R-410A			
Электроснабжение			1-, 220-240 В, 50 Гц / 3-, 380-415В, 50 Гц			
Дополнительное оборудование						
Пульт управления	проводной		BRC1D52, BRC1E53C, BRC1H51W/S/K			
	беспроводной (охлаждение/нагрев)		BRC7G53			
	онлайн-контроллер		BRP069A81			

* Уровень звука при работе в ночном режиме.

FHA-A/RZQSG-L9

Кондиционеры подпотолочного типа однопоточные

71, 100, 125, 140

NEW



RZQSG100,125L

Seasonal Classic

INVERTER

R-410A



FHA-A



BRC7G53



BRC1E53C

- Инвертор оптимизирован для всех сезонов и позволяет экономить электроэнергию по сравнению с обычным кондиционером.
- Унифицированный модельный ряд внутренних блоков для работы на хладагентах R-32 и R-410A.
- Идеальное решение для коммерческих помещений без натяжного потолка или с узким запотолочным пространством.
- Блок можно располагать в углу или в нише благодаря тому, что он требует всего 30 мм пространства для обслуживания сбоку.
- Функция настройки на высоту потолка сохраняет комфортное воздухораспределение при высоте потолков помещения до 3,8 м.
- Снижение потребления энергии двигателем постоянного тока вентилятора.
- Управление кондиционером через Интернет-соединение с помощью смартфонов (дополнительно должен быть установлен онлайн-контроллер BRP069A81).
- Отвод конденсата с помощью встроенного дренажного насоса (опция, высота подъема – до 625 мм).
- Возможность осуществлять забор воздуха снизу.



ОХЛАЖДЕНИЕ / НАГРЕВ

ВНУТРЕННИЙ БЛОК			FHA71A	FHA100A	FHA125A	FHA140A
Холодопроизводительность	Номинальная	кВт	6.8	9.5	12.0	13.4
Теплопроизводительность	Номинальная	кВт	7.5	10.8	13.5	15.5
Мощность, потребляемая системой	Охлаждение	Номинальная	1.97	2.96	4.15	4.45
	Нагрев	Номинальная	1.88	2.99	3.73	4.54
Сезонная энергоэффективность	Кoeffициент SEER (охлаждение) / Класс		5.61 / A+	5.61 / A+	5.61 / A+	-
	Кoeffициент SCOP (нагрев) / Класс		3.9 / A	3.91 / A	4.01 / A+	-
	При нагрузке (охлаждение,нагрев)	кВт	6.8 / 7.6	9.5 / 7.6	12 / 7.6	-
	Годовое энергопотребление (охл./нагр.)	кВт.ч	425 / 2727	593 / 2722	749 / 2854	-
Расход воздуха	Охлаждение	Макс./мин.	20.5 / 14	28 / 20	31 / 23	34 / 24
	Нагрев	Макс./мин.	20.5 / 14	28 / 20	31 / 23	34 / 24
Уровень звукового давления	Охлаждение	Макс./мин.	38 / 34	42 / 34	44 / 37	46 / 38
	Нагрев	Макс./мин.	38 / 34	42 / 34	44 / 37	46 / 38
Трубопровод хладагента	Макс. длина / перепад высот	м	50 / 15	50 / 30	50 / 30	50 / 30
	Диаметр труб	Жидкость / газ	9.5 / 15.9	9.5 / 15.9	9.5 / 15.9	9.5 / 15.9
Габариты	(ВxШxГ)	мм	235x1270x690	235x1590x690	235x1590x690	235x1590x690
Вес		кг	32	38	38	38
Для помещения площадью (ориентировочно)		м²	80	110	130	140

НАРУЖНЫЙ БЛОК			RZQSG71L3V	RZQSG100L9V/L8Y	RZQSG125L9V/L8Y	RZQSG140L9V/LY
Размеры	(ВxШxГ)	мм	770x900x320	990x940x320		1430x940x320
Вес		кг	67	72 / 82	74 / 82	95 / 101
Уровень звукового давлени	Охлаждение	Номинальный/тихий	49 / 47	53 / 49	54 / 49	53 / 49
	Нагрев	Номинальный	51	57	58	54
Диапазон рабочих температур	Охлаждение	от-до	-15-46			
	Нагрев	от-до	-15-15.5			
Хладагент			R-410A			
Электропитание			1-, 220-240 В, 50 Гц / 3-, 380-415В, 50 Гц			
Дополнительное оборудование			BRC1D52, BRC1E53C, BRC1H51W/S/K			
Пульт управления	проводной		BRC7G53			
	беспроводной (охлаждение/нагрев)		BRP069A81			
	онлайн-контроллер					

FHA-A/RR-B FHA-A/RQ-B

Кондиционеры подпотолочного типа однопоточные

71, 100, 125

NEW



RQ71B



FHA-A



BRC7G53



BRC1E53C

R-410A

- Унифицированный модельный ряд внутренних блоков для работы на хладагентах R-32 и R-410A.
- Идеальное решение для коммерческих помещений без натяжного потолка или с узким запотолочным пространством.
- Блок можно располагать в углу или в нише благодаря тому, что он требует всего 30 мм пространства для обслуживания сбоку.
- Функция настройки на высоту потолка сохраняет комфортное воздухораспределение при высоте потолков помещения до 3,8 м.
- Снижение потребления энергии двигателем постоянного тока вентилятора.
- Управление кондиционером через Интернет-соединение с помощью смартфонов (дополнительно должен быть установлен онлайн-контроллер BRP069A81).
- Отвод конденсата с помощью встроенного дренажного насоса (опция, высота подъема – до 625 мм).
- Возможность осуществлять забор воздуха снизу.



ОХЛАЖДЕНИЕ / НАГРЕВ

ТОЛЬКО ОХЛАЖДЕНИЕ

ВНУТРЕННИЙ БЛОК			FHA71A	FHA100A	FHA125A	FHA71A	FHA100A	FHA125A
Холодопроизводительность	Номинальная	кВт	**	**	**	**	**	**
Теплопроизводительность	Номинальная	кВт	**	**	**	-	-	-
Мощность, потребляемая системой	Охлаждение	Номинальная	**	**	**	**	**	**
	Нагрев	Номинальная	**	**	**	-	-	-
Энергоэффективность	Коэффициент EER (охлаждение) / Класс		**	**	**	**	**	**
	Коэффициент COP (нагрев) / Класс		**	**	**	-	-	-
Годовое энергопотребление (охлаждение)		кВт·ч	**	**	**	**	**	**
Расход воздуха	Охлаждение	Макс./мин.	20.5 / 14	28 / 20	31 / 23	20.5 / 14	28 / 20	31 / 23
	Нагрев	Макс./мин.	20.5 / 14	28 / 20	31 / 23	-	-	-
Уровень звукового давления	Охлаждение	Макс./мин.	38 / 34	42 / 34	44 / 37	38 / 34	42 / 34	44 / 37
	Нагрев	Макс./мин.	38 / 34	42 / 34	44 / 37	-	-	-
Трубопровод хладагента	Макс. длина / перепад высот	м	70 / 30	70 / 30	70 / 30	70 / 30	70 / 30	70 / 30
	Диаметр труб	Жидкость / газ	9.5 / 15.9	9.5 / 15.9	9.5 / 15.9	9.5 / 15.9	9.5 / 15.9	9.5 / 15.9
Габариты	(ВхШхГ)	мм	235x1270x690	235x1590x690	235x1590x690	235x1270x690	235x1590x690	235x1590x690
Вес		кг	32	38	38	32	38	38
Для помещения площадью (ориентировочно)		м²	80	110	130	80	110	130

НАРУЖНЫЙ БЛОК			RQ71B/W	RQ100B/W	RQ125B/W	RR71B/W	RR100B/W	RR125B/W
Размеры	(ВхШхГ)	мм	770x900x320	1170x900x320		770x900x320	1170x900x320	
Вес		кг	84 / 83	103 / 101	108	83 / 81	102 / 99	106
Уровень звукового давления	Охлаждение	Максимальный	50	53	53	50	53	53
	Нагрев	Максимальный	50	53	53	-	-	-
Диапазон рабочих температур	Охлаждение	от-до	°C, сух. терм.	-5-46			-15-46	
	Нагрев	от-до	°C, сух. терм.	-10-15			-	
Хладагент			R-410A			R-410A		
Электроснабжение			V: 1-, 230 В, 50 Гц / W: 3-, 400 В, 50 Гц			V: 1-, 230 В, 50 Гц / W: 3-, 400 В, 50 Гц		

Дополнительное оборудование		
Пульт управления	проводной	BRC1D52, BRC1E53C, BRC1H51W/S/K
	беспроводной (охлаждение/нагрев)	BRC7G53
	онлайн-контроллер	BRP069A81

* Кондиционер может быть снабжен низкотемпературным комплектом «Иней» или «Айсберг» по предварительному заказу.
 ** Информация на момент публикации отсутствует.

FNQ-A/RXS-L(3)

Кондиционеры напольного типа (встраиваемые)

25, 35, 50, 60



FNQ-A



RXS35L



BRC4C65



BRC1E53C

- Новые напольные встраиваемые кондиционеры Daikin идеально подходят для установки в ниши под окном за счет небольших габаритов: толщина всего 200 мм.
- Высокая сезонная энергоэффективность (коэффициент SEER до 5.72).
- Внешнее статическое давление до 48 Па.
- Функция «Никого нет дома» позволяет экономить электроэнергию без снижения уровня комфорта.
- Идеален для установки в офисах, отелях и в жилых помещениях.
- Легко вписывается в любой интерьер: видны только декоративные решетки.
- Простой доступ для сервисного обслуживания.



ОХЛАЖДЕНИЕ / НАГРЕВ

ВНУТРЕННИЙ БЛОК			FNQ25A	FNQ35A	FNQ50A	FNQ60A
Холодопроизводительность	Мин.-ном.-макс.	кВт	-2.6-	-3.4-	-5.0-	-6.0-
Теплопроизводительность	Мин.-ном.-макс.	кВт	-3.2-	-4.0-	-5.8-	-7.0-
Мощность, потребляемая системой	Охлаждение	Номинальная	0.69	1.11	1.49	2.24
	Нагрев	Номинальная	0.80	1.15	1.74	2.25
Сезонная энергоэффективность	Коэффициент SEER (охлаждение) / Класс		5.63 / A+	5.65 / A+	5.72 / A+	5.51 / A
	Коэффициент SCOP (нагрев) / Класс		4.24 / A+	4.05 / A+	4.08 / A+	4.16 / A+
	При нагрузке (охлаждение./нагрев)	кВт	2.6 / 2.8	3.4 / 2.9	5.0 / 4.0	6.0 / 4.6
	Годовое энергопотребление (охл./нагр.)	кВт·ч	162 / 925	211 / 1002	306 / 1369	381 / 1693
Расход воздуха	Охлаждение	Макс./тихий	8.7/7.3	8.7/7.3	16.0/13.5	16.0/13.5
	Нагрев	Макс./тихий	8.7/7.3	8.7/7.3	16.0/13.5	16.0/13.5
Уровень звукового давления	Охлаждение	Макс./тихий	33 / 28	33 / 28	36 / 30	36 / 30
	Нагрев	Макс./тихий	33 / 28	33 / 28	36 / 30	36 / 30
Трубопровод хладагента	Макс. длина / перепад высот	м	20 / 15	20 / 15	30 / 20	30 / 20
	Диаметр труб	Жидкость / газ	6.4 / 9.5	6.4 / 9.5	6.4 / 12.7	6.4 / 12.7
Габариты	(ВхШхГ)	мм	620x750x200	620x750x200	620x1150x200	620x1150x200
Вес		кг	23	23	30	30
Для помещения площадью (ориентировочно)		м²	25	35	50	60

НАРУЖНЫЙ БЛОК			RXS25L3	RXS35L3	RXS50L	RXS60L
Размеры	(ВхШхГ)	мм	550x765x285		735x825x300	
Вес		кг	34		47	48
Уровень звукового давления	Охлаждение	Макс./мин.	46 / 43	48 / 44	48 / 44	49 / 46
	Нагрев	Макс./мин.	47 / 44	48 / 45	48 / 45	49 / 46
Диапазон рабочих температур	Охлаждение	от-до	°С, сух. терм. -10-46			
	Нагрев	от-до	°С, вл. терм. -15-18			
Хладагент			R-410A			
Электропитание			1~, 220-240 В, 50 Гц			

Дополнительное оборудование

Пульт управления	проводной	BRC1D52, BRC1E53C, BRC1H51W/S/K
	беспроводной (охлаждение/нагрев)	BRC4C65

* Кондиционер может быть снабжен низкотемпературным комплектом «Иней» по предварительному заказу.

FNA-A/RXS-L(3)

Кондиционеры напольного типа (встраиваемые)

25, 35, 50, 60



FNA-A



RXS35L



BRC4C65



BRC1E53C

- Высокое качество и энергоэффективность.
- Унифицированный модельный ряд внутренних блоков для работы на хладагентах R-32 и R-410A.
- Напольные встраиваемые кондиционеры Daikin идеально подходят для установки в ниши под окном за счет небольших габаритов: толщина всего 200 мм
- Внешнее статическое давление до 48 Па, что позволяет присоединить воздуховод для раздачи воздуха из решетки под потолком.
- Функция «Никого нет дома» позволяет экономить электроэнергию без снижения уровня комфорта.
- Идеален для установки в офисах, отелях и в жилых помещениях.
- Легко вписывается в любой интерьер: видны только декоративные решетки.
- Простой доступ для сервисного обслуживания



ОХЛАЖДЕНИЕ / НАГРЕВ

ВНУТРЕННИЙ БЛОК			FNA25A	FNA35A	FNA50A	FNA60A
Холодопроизводительность	Мин.-ном.-макс.	кВт	2.6	3.4	5	6
Теплопроизводительность	Мин.-ном.-макс.	кВт	3.2	4	5.8	7
Мощность, потребляемая системой	Охлаждение	Номинальная	0.69	1.11	1.49	2.24
	Нагрев	Номинальная	0.8	1.15	1.74	2.25
Сезонная энергоэффективность	Коэффициент SEER (охлаждение) / Класс		5.63 / A+	5.65 / A+	5.72 / A+	5.51 / A
	Коэффициент SCOP (нагрев) / Класс		4.24 / A+	4.05 / A+	4.09 / A+	4.16 / A+
	При нагрузке (охлаждение/нагрев)	кВт	2.6 / 2.8	3.4 / 2.9	5 / 4	6 / 4.6
Расход воздуха	Охлаждение	Макс./тихий	8.7 / 7.3	8.7 / 7.3	16.0 / 13.5	16.0 / 13.5
	Нагрев	Макс./тихий	8.7 / 7.3	8.7 / 7.3	16.0 / 13.5	16.0 / 13.5
Уровень звукового давления	Охлаждение	Макс./тихий	33 / 28	33 / 28	36 / 30	36 / 30
	Нагрев	Макс./тихий	33 / 28	33 / 28	36 / 30	36 / 30
Трубопровод хладагента	Макс. длина / перепад высот	м	20 / 15	20 / 15	30 / 20	30 / 20
	Диаметр труб	Жидкость / газ	6.4 / 9.5	6.4 / 9.5	6.4 / 12.7	6.4 / 12.7
Габариты	(ВxШxГ)	мм	620x750x200	620x750x200	620x1150x200	620x1150x200
Вес		кг	23	23	30	30
Для помещения площадью (ориентировочно)		м²	25	35	50	60

НАРУЖНЫЙ БЛОК			RXS25L3	RXS35L3	RXS50L	RXS60L
Размеры	(ВxШxГ)	мм	550x765x285		735x825x300	
Вес		кг	34		47	48
Уровень звукового давления	Охлаждение	Макс./мин.	46 / 43	48 / 44	48 / 44	49 / 46
	Нагрев	Макс./мин.	47 / 44	48 / 45	48 / 45	49 / 46
Диапазон рабочих температур	Охлаждение	от-до	°C, сух. терм. -10~46			
	Нагрев	от-до	°C, вл. терм. -15~18			
Хладагент			R-410A			
Электропитание			1~, 220-240 В, 50 Гц			

Дополнительное оборудование

Пульт управления	проводной	BRC1D52, BRC1E53C, BRC1H51W/S/K
	беспроводной (охлаждение/нагрев)	BRC4C65
	онлайн-контроллер	BRP069A81

* Кондиционер может быть снабжен низкотемпературным комплектом «Иней» по предварительному заказу.



RXM35M9

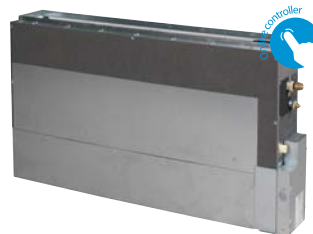

FNA-A



BRC4C65



BRC1E53C

- Высокое качество и энергоэффективность.
- Унифицированный модельный ряд внутренних блоков для работы на хладагентах R-32 и R-410A.
- Использование хладагента R-32 уменьшает на 67% воздействие на окружающую среду в аспекте глобального потепления по сравнению с R-410A, также снижается потребление электроэнергии и объем заправленного хладагента.
- Напольные встраиваемые кондиционеры Daikin идеально подходят для установки в ниши под окном за счет небольших габаритов: толщина всего 200 мм
- Внешнее статическое давление до 48 Па, что позволяет присоединить воздуховод для раздачи воздуха из решетки под потолком.
- Функция «Никого нет дома» позволяет экономить электроэнергию без снижения уровня комфорта.
- Идеален для установки в офисах, отелях и в жилых помещениях.
- Легко вписывается в любой интерьер: видны только декоративные решетки.
- Простой доступ для сервисного обслуживания



ОХЛАЖДЕНИЕ / НАГРЕВ

ВНУТРЕННИЙ БЛОК			FNA25A	FNA35A	FNA50A	FNA60A	
Холодопроизводительность	Мин.-ном.-макс.	кВт	2.6	3.4	5.0	6.0	
Теплопроизводительность	Мин.-ном.-макс.	кВт	3.2	4.0	5.8	7.0	
Мощность, потребляемая системой	Охлаждение	Номинальная	0.68	1.1	1.48	2.22	
	Нагрев	Номинальная	0.8	1.15	1.74	2.25	
Сезонная энергоэффективность	Коэффициент SEER (охлаждение) / Класс		5.68 / A+	5.7 / A+	5.77 / A+	5.56 / A	
	Коэффициент SCOP (нагрев) / Класс		4.24 / A+	4.06 / A+	4.09 / A+	4.16 / A+	
	При нагрузке (охлаждение/нагрев)	кВт	2.6 / 2.8	3.4 / 2.9	5 / 4	6 / 4.6	
Расход воздуха	Годовое энергопотребление (охл./нагр.)	кВт·ч	160 / 924	209 / 1002	303 / 1369	378 / 1547	
	Охлаждение	Макс./тихий	м³/мин	8.7 / 7.3	8.7 / 7.3	16.0 / 13.5	16.0 / 13.5
Уровень звукового давления	Нагрев	Макс./тихий	м³/мин	8.7 / 7.3	8.7 / 7.3	16.0 / 13.5	16.0 / 13.5
	Охлаждение	Макс./тихий	дБА	33 / 28	33 / 28	36 / 30	36 / 30
Трубопровод хладагента	Нагрев	Макс./тихий	дБА	33 / 28	33 / 28	36 / 30	36 / 30
	Макс. длина / перепад высот	м	20 / 20	20 / 20	30 / 20	30 / 20	
	Диаметр труб	Жидкость / газ	мм	6.4 / 9.5	6.4 / 9.5	6.4 / 12.7	6.4 / 12.7
Габариты	(ВxШxГ)	мм	620x750x200	620x750x200	620x1150x200	620x1150x200	
Вес		кг	23	23	30	30	
Для помещения площадью (ориентировочно)		м²	25	35	50	60	

НАРУЖНЫЙ БЛОК			RXM25M9	RXM35M9	RXM50M9	RXM60M9	
Размеры	(ВxШxГ)	мм	550x765x285	550x765x285	735x825x300	735x825x300	
Вес		кг	32	32	47	47	
Уровень звукового давления	Охлаждение	Номинальный	дБА	46	49	48	48
	Нагрев	Номинальный	дБА	47	49	49	49
Диапазон рабочих температур	Охлаждение	от-до	°С, сух. терм.	-10-46			
	Нагрев	от-до	°С, вл. терм.	-15-18			
Хладагент			R-32				
Электропитание			1~, 220-240 В, 50 Гц				

Дополнительное оборудование

Пульт управления	проводной	BRC1D52, BRC1E53C, BRC1H51W/S/K
	беспроводной (охлаждение/нагрев)	BRC4C65
	онлайн-контроллер	BRP069A81

FVA-A/RZQG-L9

Кондиционеры колонного типа

71, 100, 125, 140

NEW



RZQG-L

Seasonal Smart

INVERTER

R-410A



FVA-A



BRC1E53C

- Унифицированный модельный ряд внутренних блоков для работы на хладагентах R-32 и R-410A.
- 3 скорости вентилятора, автоматический выбор скорости.
- Возможность регулирования направления воздушного потока из верхней решетки (с дистанционного пульта или вручную с выбором угла наклона каждой лопасти)
- Функция автоматического перезапуска (Auto Restart).



ОХЛАЖДЕНИЕ / НАГРЕВ

ВНУТРЕННИЙ БЛОК			FVA71A	FVA100A	FVA125A	FVA140A	
Холодопроизводительность	Номинальная	кВт	6.8	9.5	12.0	13.4	
Теплопроизводительность	Номинальная	кВт	7.5	10.8	13.5	15.5	
Мощность, потребляемая системой	Охлаждение	Номинальная	2.02	2.49	3.74	4.17	
	Нагрев	Номинальная	2.06	2.61	3.65	4.30	
Сезонная энергоэффективность	Коэффициент SEER (охлаждение) / Класс		6.23 / A++	5.61 / A+	5.61 / A+	-	
	Коэффициент SCOP (нагрев) / Класс		4.05 / A+	4.2 / A	3.87 / A	-	
	При нагрузке (охлаждение, нагрев)		кВт	6.8 / 6.33	9.5 / 11.3	12 / 11.3	-
Расход воздуха	Годовое энергопотребление (охл./нагр.)		кВт·ч	383 / 2189	593 / 3767	749 / 4088	-
	Охлаждение	Макс./мин.	м³/мин	18 / 14	28 / 22	28 / 24	30 / 26
Уровень звукового давления	Нагрев	Макс./мин.	м³/мин	18 / 14	28 / 22	28 / 24	30 / 26
	Охлаждение	Макс./мин.	дБА	43 / 38	50 / 44	51 / 46	53 / 48
Трубопровод хладагента	Нагрев	Макс./мин.	дБА	43 / 38	50 / 44	51 / 46	53 / 48
	Макс. длина / перепад высот	м	50 / 30	75 / 30	75 / 30	75 / 30	
	Диаметр труб	Жидкость / газ	мм	9.5 / 15.9	9.5 / 15.9	9.5 / 15.9	
Габариты	(ВхШхГ)	мм	1850x600x270		1850x600x350		
Вес		кг	39		47		
Для помещения площадью (ориентировочно)		м²	80		110		

НАРУЖНЫЙ БЛОК			RZQG71L9V/L8Y	RZQG100L9V/L8Y	RZQG125L9V/L8Y	RZQG140L9V/LY
Размеры	(ВхШхГ)	мм	990x940x320		1430x940x320	
Вес		кг	69 / 80		95 / 101	
Уровень звукового давления	Охлаждение	Номинальный/тихий	48 (43*)		51 (45*)	
	Нагрев	Номинальный	50		53	
Диапазон рабочих температур	Охлаждение	от-до	°С, сух. терм.		-15-50	
	Нагрев	от-до	°С, сух. терм.		-20-15.5	
Хладагент			R-410A			
Электропитание			1~, 220-240 В, 50 Гц / 3~, 400 В, 50 Гц			

Дополнительное оборудование

Пульт управления	проводной онлайн-контроллер	BRC1D52, BRC1E53C, BRC1H51W/S/K BRP069A81
------------------	--------------------------------	--

FVA-A/RZQSG-L9

Кондиционеры колонного типа

71, 100, 125, 140

NEW



RZQSG-L

Seasonal Classic



FVA-A

INVERTER



R-410A



BRC1E53C

- Унифицированный модельный ряд внутренних блоков для работы на хладагентах R-32 и R-410A.
- 3 скорости вентилятора, автоматический выбор скорости.
- Возможность регулирования направления воздушного потока из верхней решетки (с дистанционного пульта или вручную с выбором угла наклона каждой лопасти)
- Функция автоматического перезапуска (Auto Restart).
- Работа по таймеру (72-Hour Timer) обеспечивается программированием времени включения и выключения кондиционера на 72 часа вперед.
- Управление кондиционером через Интернет-соединение с помощью смартфонов (дополнительно должен быть установлен онлайн-контроллер BRP069A81)



ОХЛАЖДЕНИЕ / НАГРЕВ

ВНУТРЕННИЙ БЛОК			FVA71A	FVA100A	FVA125A	FVA140A		
Холодопроизводительность	Номинальная	кВт	6.8	9.5	12.0	13.4		
Теплопроизводительность	Номинальная	кВт	7.5	10.8	13.5	15.5		
Мощность, потребляемая системой	Охлаждение	Номинальная	2.12	2.96	4.27	4.45		
	Нагрев	Номинальная	2.08	2.99	3.96	4.54		
Сезонная энергоэффективность	Коэффициент SEER (охлаждение) / Класс		5.5 / A	5.5 / A	5.5 / A	-		
	Коэффициент SCOP (нагрев) / Класс		3.86 / A	4.01 / A+	3.85 / A	-		
	При нагрузке (охлаждение, нагрев)		6.8 / 6.33	9.5 / 7.6	12 / 7.6	-		
Расход воздуха	Годовое энергопотребление (охл./нагр.)		433 / 2297	605 / 2654	764 / 2764	-		
	Охлаждение	Макс./мин.	м³/мин	18 / 14	28 / 22	28 / 24	30 / 26	
Уровень звукового давления	Нагрев	Макс./мин.	м³/мин	18 / 14	28 / 22	28 / 24	30 / 26	
	Охлаждение	Макс./мин.	дБА	43 / 38	50 / 44	51 / 46	53 / 48	
Трубопровод хладагента	Нагрев	Макс./мин.	дБА	43 / 38	50 / 44	51 / 46	53 / 48	
	Макс. длина / перепад высот	м	50 / 30	50 / 30	50 / 30	50 / 30		
Диаметр труб	Жидкость / газ	мм	9.5 / 15.9	9.5 / 15.9	9.5 / 15.9	9.5 / 15.9		
Габариты	(ВхШхГ)	мм	1850x600x270			1850x600x350		
Вес		кг	39			47		
Для помещения площадью (ориентировочно)		м²	80			110	130	140

НАРУЖНЫЙ БЛОК			RZQSG71L3V	RZQSG100L9V/L8Y	RZQSG125L9V/L8Y	RZQSG140L9V/LY
Размеры	(ВхШхГ)	мм	770x900x320	990x940x320		1430x940x320
Вес		кг	67	72 / 82	74 / 82	95 / 101
Уровень звукового давления	Охлаждение	Номинальный/тихий	дБА	49 / 47	53 / 49	54 / 49
	Нагрев	Номинальный	дБА	51	57	58
Диапазон рабочих температур	Охлаждение	от-до	°С, сух. терм.	-15-46		
	Нагрев	от-до	°С, сух. терм.	-15-15.5		
Хладагент			R-410A			
Электропитание			1~, 220-240 В, 50 Гц / 3~, 400 В, 50 Гц			

Дополнительное оборудование

Пульт управления	проводной онлайн-контроллер	BRC1D52, BRC1E53C, BRC1H51W/S/K BRP069A81
------------------	--------------------------------	--

UATYQ-C

Кондиционеры крышные

250, 350, 450, 550, 600, 700, 900

NEW



Пульт
в комплекте



UATYQ-C

R-410A



- Высокая экономичность модели достигается благодаря комбинации надежного спирального компрессора, высокоэффективного хладагента R-410A и нового более эффективного вентилятора.
- Заводская заправка без последующей дозаправки при монтаже гарантирует отсутствие загрязнений в контуре охлаждения и эффективную работу блока.
- Не требуются монтажные и пусконаладочные работы контура охлаждения: контур испарителя и контур конденсатора объединены в моноблочной конструкции, все монтажные работы и проверки проводятся на заводе. Моноблочная конструкция позволяет экономить полезную площадь.
- Гибкий монтаж с подачей воздуха горизонтально или вертикально без привлечения дополнительного оборудования.
- Возможность регулирования расхода воздуха и внешнего статического давления расширяет область применения.
- Возможность реализации режима фрикулинга и притока свежего воздуха при подключении экономайзера.
- Расширенный диапазон рабочих температур: охлаждение: от 0 до 52 °С, нагрев: от -15 до 18 °С.
- Панель управления в стандартной поставке.
- Интеграция с большинством систем управления Daikin.
- Теплообменник с антикоррозионной обработкой.



ОХЛАЖДЕНИЕ / НАГРЕВ

НАРУЖНЫЙ БЛОК				UATYQ250C	UATYQ350C	UATYQ450C	UATYQ550C	UATYQ600C	UATYQ700C	UATYQ900C	
Производительность	Охлаждение	Номинальная	кВт	27.34	35.58	44.72	55.69	66.82	72.60	90.00	
	Нагрев	Номинальная	кВт	24.91	34.79	41.79	53.93	61.69	69.61	87.90	
Потребляемая мощность	Охлаждение	Номинальная	кВт	8.14	10.78	13.04	16.74	19.65	21.61	28.50	
	Нагрев	Номинальная	кВт	7.33	10.84	12.86	15.54	18.58	21.42	27.90	
Энергоэффективность	Коэффициент EER (охлаждение) / Класс			3.36 / A	3.30 / A	3.43 / A	3.33 / A	3.40 / A	3.36 / A	3.16 / B	
	Коэффициент COP (нагрев) / Класс			3.40 / B	3.21 / C	3.25 / C	3.47 / B	3.32 / C	3.25 / C	3.15 / D	
Расход воздуха	Охлаждение	Испаритель	м³/мин	93.60	121.80	160.20	189.60	206.7	235.02	271.86	
	Нагрев	Конденсатор	м³/мин	233.04	339.84	342.60	365.40	572.04	600.36	600.36	
Внешнее статическое давление			Па	147						206	
Габариты		(ВхШхГ)	мм	1150x1638x2063	1028x2209x2113	1130x2209x2113	1048x2209x2670	1302x2209x2670	1454x2209x2670	1454x2209x2670	
Вес			кг	445	580	610	830	880	1020	1020	
Диапазон рабочих температур	Охлаждение	Мин ~ макс.	°С	0-52							
	Нагрев	Мин ~ макс.	°С	-15 ~ 18							
Уровень звуковой мощности			дБА	82	83	83	87	90	90	90	
Хладагент				R-410A							
Электропитание				3~, 380-415 В, 50 Гц							
Для помещения площадью (ориентировочно)			м²	270	350	450	550	660	730	900	

ЭКОНОМАЙЗЕР (дополнительное оборудование)				ECONO250A	ECONO350A	ECONO450A	ECONO550A	ECONO600A	ECONO700A	ECONO900A
Расход воздуха		Номинальный	м³/мин	93.6	121.8	160.2	189.6	206.7	235.02	268.93
Габариты		(ВхШхГ)	мм	534x1440x1144	534x1430x1124	534x1430x1124	534x1458x1564	534x1458x1564	534x1458x1564	534x1460x1682
Вес			кг	51	42	43	53	54	69	78



R-407C



Пульт
в комплекте



UATYP-AY1



- Гибкий монтаж с подачей воздуха горизонтально или вертикально без привлечения дополнительного оборудования.
- Заводская заправка без последующей дозаправки при монтаже гарантирует отсутствие загрязнений в контуре охлаждения и эффективную работу блока.
- Кондиционер выполнен в виде моноблока наружной установки. Это не требует прокладки трубопроводов для хладагента и позволяет экономить полезную площадь в магазинах, кинотеатрах и других обслуживаемых помещениях.
- Широкий диапазон производительностей позволяет кондиционировать объекты с площадями до ~1100 м².
- Расход воздуха и внешнее статическое давление могут корректироваться.
- Высокоэффективный и надежный спиральный компрессор, антикоррозийное покрытие испарителя и конденсатора повышают надежность и срок службы кондиционера.
- Современный и компактный дизайн кондиционера с шумопоглощающими панелями и моющимся сетчатым фильтром улучшают эксплуатационные характеристики.
- Теплообменник с антикоррозийной обработкой.

ОХЛАЖДЕНИЕ / НАГРЕВ

НАРУЖНЫЙ БЛОК				UATYP850AY1B	UATYP10AY1	UATYP12AY1
Производительность	Охлаждение	Номинальная	кВт	78.60	101.11	109.61
	Нагрев	Номинальная	кВт	87.78	102.29	126.31
Потребляемая мощность	Охлаждение	Номинальная	кВт	36.10	43.17	48.20
	Нагрев	Номинальная	кВт	32.10	41.67	46.80
Энергоэффективность	Коэффициент EER (охлаждение) / Класс			2.18 / G	2.34 / F	2.27 / F
	Коэффициент COP (нагрев) / Класс			2.73 / E	2.45 / F	2.70 / E
Расход воздуха	Охлаждение	Испаритель	м ³ / мин	263	312	354
	Нагрев	Конденсатор	м ³ / мин	566	566	566
Внешнее статическое давление			Па	294		
Габариты		(ВxШxГ)	мм	1735x2250x2800	1974x2252x3180	
Вес			кг	1350	1510	1600
Диапазон рабочих температур	Охлаждение	Мин ~ макс.	°C	20~46		
	Нагрев	Мин ~ макс.	°C	-15~20		
Уровень звуковой мощности			дБА	74	80	80
Хладагент				R-407C		
Электропитание				3~, 380-415 В, 50 Гц		
Для помещения площадью (ориентировочно)			м ²	830	1000	1100

RQ, RR, RZQ, RZQG, RZQSG

Сплит-системы с несколькими внутренними блоками



R-410A



RQ125B



RR71B



RZQSG-L

Производительность сплит-системы от 7,1 до 25 кВт можно распределить между 2, 3 и 4 внутренними блоками, смонтированными в одном помещении и работающими в режиме нагрева или охлаждения (схемы Twin, Triple и Double Twin). Использование такого соединения нескольких блоков вместо использования одного внутреннего блока большой производительности позволяет обеспечить равномерность температуры и воздухораспределения в помещении площадью от 70 м², в том числе и со сложной конфигурацией. Все внутренние блоки работают вместе в одном и том же режиме и управляются с одного пульта управления.

ОХЛАЖДЕНИЕ / НАГРЕВ

ТОЛЬКО ОХЛАЖДЕНИЕ

НАРУЖНЫЙ БЛОК			RQ71B/BV	RQ100B/BV	RQ125B	RR71B/BV	RR100B/BV	RR125B
Холодо-/теплопроизводительность		кВт	7.1 / 8.0	10.0 / 11.2	12.5 / 14.6	7.1	10.0	12.5
Габариты	(ВхШхГ)	мм	770x900x320	1170x900x320		770x900x320	1170x900x320	
Вес		кг	84 / 83	103 / 101	108	83 / 81	102 / 99	106
Расход воздуха	Охлаждение	Номинальная м ³ / мин	48	55	89	48	55	89
Уровень звукового давления	Нагрев	Номинальная дБА	50	53	53	50	53	53
Диапазон рабочих температур	Охлаждение	от - до °С, сух. терм.		-5-46			-15-46	
Хладагент	Нагрев	от - до °С, вл. терм.		-10-15			-	
Электропитание			R-410A			R-410A		
			W: 3-, 400 В, 50 Гц / V: 1-, 230 В, 50 Гц			W: 3-, 400 В, 50 Гц / V: 1-, 230 В, 50 Гц		

ОХЛАЖДЕНИЕ / НАГРЕВ



НАРУЖНЫЙ БЛОК			RZQ200C		RZQ250C	
Холодо-/теплопроизводительность		кВт	20.0 / 23.0		24.1 / 26.4	
Габариты	(ВхШхГ)	мм	1680x930x765			
Вес		кг	183		184	
Расход воздуха	Охлаждение	Номинальная м ³ / мин	171		171	
Уровень звукового давления	Нагрев	Номинальная м ³ / мин	171		171	
Диапазон рабочих температур	Охлаждение	от - до °С, сух. терм.	57 / 57		-5-46	
Хладагент	Нагрев	от - до °С, вл. терм.			-15-15	
Электропитание					R-410A	
					3-, 400 В, 50 Гц	

ОХЛАЖДЕНИЕ / НАГРЕВ



НАРУЖНЫЙ БЛОК			RZQG71L9V/L8Y	RZQG100L9V/L8Y	RZQG125L9V/L8Y	RZQG140L9V/LY
Холодо-/теплопроизводительность		кВт	7.1 / 8.0	10 / 11.2	12.5 / 14.0	14.0 / 16.0
Габариты	(ВхШхГ)	мм	990x940x320		1430x940x320	
Вес		кг	69 / 80		95 / 101	
Расход воздуха	Охлаждение	Номинальная м ³ / мин	59	70	70	84
Уровень звукового давления	Нагрев	Номинальная м ³ / мин	49	62	62	62
Диапазон рабочих температур	Охлаждение	от - до °С, сух. терм.	48 / 50	50 / 52	51 / 53	52 / 53
Хладагент	Нагрев	от - до °С, вл. терм.				
Электропитание			R-410A			
			1 -, 220-240 В, 50 Гц / 3-, 400 В, 50 Гц			

ОХЛАЖДЕНИЕ / НАГРЕВ



НАРУЖНЫЙ БЛОК			RZQSG71L3V	RZQSG100L9V/L8Y	RZQSG125L9V/L8Y	RZQSG140L9V/LY
Холодо-/теплопроизводительность		кВт	7.1 / 8.0	10 / 11.2	12.5 / 14.0	14.0 / 16.0
Габариты	(ВхШхГ)	мм	770x900x320		990x940x320	1430x940x320
Вес		кг	67	72 / 82	74 / 82	95 / 101
Расход воздуха	Охлаждение	Номинальная м ³ / мин	52	76	77	83
Уровень звукового давления	Нагрев	Номинальная м ³ / мин	48	83	83	62
Диапазон рабочих температур	Охлаждение	от - до °С, сух. терм.	49 / 51	53 / 57	54 / 58	53 / 54
Хладагент	Нагрев	от - до °С, вл. терм.				
Электропитание			R-410A			
			1 -, 220-240 В, 50 Гц / 3-, 400 В, 50 Гц			

Одновременная работа

Число внутренних блоков в системе	ДВА		ТРИ			ЧЕТЫРЕ				
	НАР		НАР			НАР				
Конфигурация системы										
RR71 RQ71 RZQG71 RZQSG71	35 + 35 (KHRQ22M20T)									
RZQG100 RZQSG100	50 + 50 (KHRQ22M20T)		35+71 (KHRQ22M20T)			35+35+35 (KHRQ127H8)				
RR100 RQ100	50 + 50 (KHRQ22M20T)		50 + 60 (KHRQ22M20TA8)			35+35+35 (KHRQ127H8)				
RZQG125 RZQSG125	60 + 60 (KHRQ22M20T)			50+50+50 (KHRQ127H8)			35+35+35+35 (3x KHRQ22M20TA8)			
RR125 RQ125	60 + 60 (KHRQ22M20T)		50+71 (KHRQ22M20TA8)			50+50+50 (KHRQ127H8)				
RZQG140 RZQSG140	71+71 (KHRQ22M20T)			50+50+50 (KHRQ127H8)			35+35+35+35 (3x KHRQ22M20TA8)			
RZQ200	100 + 100 * (KHRQ22M20T)			60+60+60 * (KHRQ250H8)			71+71+71 * (KHRQ250H8)			
RZQ250	125+125 * (KHRQ22M20T)							60+60+60+60 * (3x KHRQ22M20TA8)		

Примечания: 1. RZQ может работать только в комбинациях, отмеченных (*)
2. Применяемые внутренние блоки: FFG; FCG; FCGH; FHQ; FDXS; FBO; FUQ; FAQ; FDO.

ВНУТРЕННИЕ БЛОКИ

ОХЛАЖДЕНИЕ / НАГРЕВ	ПУЛЬТ	
	Проводной	Беспроводной
ВНУТРЕННИЕ БЛОКИ НАСТЕННОГО ТИПА		
FAQ71B***	BRC1D52 BRC1E53C	BRC7E618 (охл./нагрев) BRC7E619 (только охл.)
FAQ100B***		BRC7C510 (охл./нагрев) BRC7C511 (только охл.)
FAA71-A**		BRC7E818 (охл./нагрев)
FAA100A**		
ВНУТРЕННИЕ БЛОКИ КАНАЛЬНОГО ТИПА		
FDXM35F3	BRC1D52 BRC1E53C	BRC4C65 (охл./нагрев) BRC4C66 (только охл.)
FDXM50F3		
FDXM60F3		
FBA35A		
FBA50A		
FBA60A		
FBA71A		
FBA100A		
FBA125A		
FDA125A		
ВНУТРЕННИЕ БЛОКИ КАНАЛЬНОГО ТИПА (ВСТРАИВАЕМЫЕ)		
FNA35A	BRC1D52 BRC1E53C	BRC4C65
FNA50A		
FNA60A		
ВНУТРЕННИЕ БЛОКИ КАСЕТНОГО ТИПА (600x600)		
FFA35A BYFQ60B3 / BYFQ60CW(S)	BRC1D52 BRC1E53C	BRC7F530W(S) BRC7E830W (охл./нагрев) BRC7E831W (только охл.)
FFA50A BYFQ60B3 / BYFQ60CW(S)		
FFA60A BYFQ60B3 / BYFQ60CW(S)		
ВНУТРЕННИЕ БЛОКИ КАСЕТНОГО ТИПА		
FCAG35A* BYCQ140D / BYCQ140DW / BYCQ140DG(F)9*	BRC1D52 BRC1E53C	BRC7FA532F (охл./нагрев) BRC7FA533F (только охл.)
FCAG50A* BYCQ140D / BYCQ140DW / BYCQ140DG(F)9*		
FCAG60A* BYCQ140D / BYCQ140DW / BYCQ140DG(F)9*		
FCAG71A* BYCQ140D / BYCQ140DW / BYCQ140DG(F)9*		
FCAG100A* BYCQ140D / BYCQ140DW / BYCQ140DG(F)9*		
FCAG125A* BYCQ140D / BYCQ140DW / BYCQ140DG(F)9*		

ВНУТРЕННИЕ БЛОКИ

ОХЛАЖДЕНИЕ / НАГРЕВ	ПУЛЬТ	
	Проводной	Беспроводной
ВНУТРЕННИЕ БЛОКИ КАСЕТНОГО ТИПА		
CSANG71G** BYCQ140D / BYCQ140DW / BYCQ140DG(F)9*	BRC1D52 BRC1E53C	BRC7FA532F (охл./нагрев) BRC7FA533F (только охл.)
CSANG100G** BYCQ140D / BYCQ140DW / BYCQ140DG(F)9*		
CSANG125G** BYCQ140D / BYCQ140DW / BYCQ140DG(F)9*		
BYCQ140D / BYCQ140DW / BYCQ140DG(F)9*		
ВНУТРЕННИЕ БЛОКИ ПОДПОТОЛОЧНОГО ТИПА		
FHA35A	BRC1D52 BRC1E53C	BRC7G53
FHA50A		
FHA60A		
FHA71A		
FHA100A		
FHA125A		
ВНУТРЕННИЕ БЛОКИ ПОДПОТОЛОЧНОГО ТИПА 4-ПОТОЧНЫЕ		
FUA71A	BRC1D52 BRC1E53C	BRC7C58
FUA100A		
FUA125A		
ВНУТРЕННИЕ БЛОКИ КОЛОННОГО ТИПА		
FVA71A**	BRC1D52 BRC1E53C	-
FVA100A**		
FVA125A**		

Примечание: Производительность внутренних блоков зависит от их комбинации в системе.
Перечисленные внутренние блоки используются как в системах «Только охлаждение» (с RR), так и в системах «Охлаждение / нагрев» (с RQ, RZQ, RZQG и RZQGS) с соответствующими пультами.

Дополнительное оборудование

Рефнеты-разветвители	KHRQ22M20T
	KHRQ127H
	KHRQ250H
	KHRQ58T KHRQ58H

* - Блоки с панелью BYCQ140DG(F)9 не совместимы с наружными блоками RR-B, RQ-B. Для блоков с панелью BYCQ140DG(F)9 используется пульт BRC1E53C.
** - Блоки не применяются с RR-B и RQ-B.
*** - Только с блоками RR-B и RQ-B.

MXS-E/F/G/H/K

Мультисистемы



R-410A



3MXS52E



5MXS90E



- В мультисистеме к одному наружному блоку производительностью от 5 до 9 кВт подключают от 2 до 5 внутренних блоков класса Split и Sky, которые могут быть разного типа, производительности и установлены в разных помещениях. Одновременно они работают только в одном режиме – охлаждения или нагрева, но в каждом помещении можно задать и поддерживать свое значение температуры.
- Все наружные блоки оснащены надежным высокоэффективным компрессором Daikin SWING.
- Широкий ассортимент совместимых с мультисистемой внутренних блоков.



ВНУТРЕННИЕ БЛОКИ, ПРИМЕНЯЕМЫЕ В СИСТЕМЕ

Наружные блоки	Настенный										Канальный						Напольный					Напольный (встраиваемый)				Универсальный				Кассетный 600x600			Под-потолочный									
	FTXG-LWS		CTXSK		FTXS-K			FTXS-G		FTXB-B		FDXM-F3		FBA-A		FVXG-K			FVXS-F		FNA-A				FLXS-B(9)				FCAG-A*			FFA-A			FHA-A							
	20	25	35	50	15	35	20	25	35	42	50	60	71	25	35	25	35	50	60	35	50	60	25	35	50	60	25	35	50	60	25	35	50	60	25	35	50	60	35	50	60	
2MXS40H	•	•	•	•	•	•	•	•	•	•	•	•	•	•	•	•	•	•	•	•	•	•	•	•	•	•	•	•	•	•	•	•	•	•	•	•	•	•	•	•	•	•
2MXS50H	•	•	•	•	•	•	•	•	•	•	•	•	•	•	•	•	•	•	•	•	•	•	•	•	•	•	•	•	•	•	•	•	•	•	•	•	•	•	•	•	•	•
3MXS40K	•	•	•	•	•	•	•	•	•	•	•	•	•	•	•	•	•	•	•	•	•	•	•	•	•	•	•	•	•	•	•	•	•	•	•	•	•	•	•	•	•	•
3MXS52E	•	•	•	•	•	•	•	•	•	•	•	•	•	•	•	•	•	•	•	•	•	•	•	•	•	•	•	•	•	•	•	•	•	•	•	•	•	•	•	•	•	•
3MXS68G	•	•	•	•	•	•	•	•	•	•	•	•	•	•	•	•	•	•	•	•	•	•	•	•	•	•	•	•	•	•	•	•	•	•	•	•	•	•	•	•	•	•
4MXS68F	•	•	•	•	•	•	•	•	•	•	•	•	•	•	•	•	•	•	•	•	•	•	•	•	•	•	•	•	•	•	•	•	•	•	•	•	•	•	•	•	•	•
4MXS80E	•	•	•	•	•	•	•	•	•	•	•	•	•	•	•	•	•	•	•	•	•	•	•	•	•	•	•	•	•	•	•	•	•	•	•	•	•	•	•	•	•	•
5MXS90E	•	•	•	•	•	•	•	•	•	•	•	•	•	•	•	•	•	•	•	•	•	•	•	•	•	•	•	•	•	•	•	•	•	•	•	•	•	•	•	•	•	•

ОХЛАЖДЕНИЕ / НАГРЕВ

МОДЕЛЬ НАРУЖНОГО БЛОКА			2MXS40H	2MXS50H	3MXS40K	3MXS52E	3MXS68G/ 4MXS68F	4MXS80E	5MXS90E	
Холодопроизводительность	Номинальная	кВт	4.0	5.0	4.0	5.2	6.8	8.0	9.0	
Теплопроизводительность	Номинальная	кВт	4.4	5.7	4.6	6.8	8.6	9.6	10.4	
Мощность, потребляемая системой	Охлаждение	Номинальная	1.00	1.27	0.95	1.50	2.22	2.56	2.65	
	Нагрев	Номинальная	1.10	1.31	1.10	1.70	2.40	2.60	2.67	
Количество подключаемых внутренних блоков			2	2	3	3	3 / 4	4	5	
Габариты	(ВxШxГ)	мм	550x765x285		735x936x300		770x900x320			
Вес		кг	38	42	49	49	58	72	73	
Уровень звукового давления	Охлаждение	Номинальный	47	48	46	46	48	48	52	
	Нагрев	Номинальный	48	50	47	47	49	49	52	
Трубопровод хладагента	длина:	общая / до вн. блока	30 / 20		50 / 25		50 / 25; 60 / 25		70 / 25	
	перепад высот	между вн. и нар.	15		15		15		15	
	между блоками	между внутренними	7.5		7.5		7.5		7.5	
	диаметр труб	жидкость / газ	6.4x2 / 9.5x2		6.4x2 / 9.5x1; 12.7x1		6.4x3 / 9.5x2; 12.7x1		6.4x4 / 9.5x1; 12.7x1 / 15.9x2	
Диапазон рабочих температур	Охлаждение	от - до	10-46				-10-46			
	Нагрев	от - до	-15-15.5		-15-24				-15-15.5	
Хладагент			R-410A							
Электропитание			1~, 220-240 В, 50 Гц							

Таблицы комбинаций внутренних блоков мультисистем см. на странице 84.

* Блоки с панелью WYQ140DG(F)9 не совместимы с наружными блоками мультисистем.

МХМ-М(9)/N

Мультисистемы



R-32



МХМ-М/Н

- В мультисистеме используется наиболее озонобезопасный и энергоэффективный хладагент R-32.
- В мультисистеме к одному наружному блоку производительностью от 5 до 9 кВт подключают от 2 до 5 внутренних блоков класса Split.
- Каждый внутренний блок управляется индивидуально.
- Расширены модельные ряды используемых внутренних блоков (FBA-A, FCAG-A, FFA-A, FHA-A, FNA-A), используемых также и в сплит-системах.

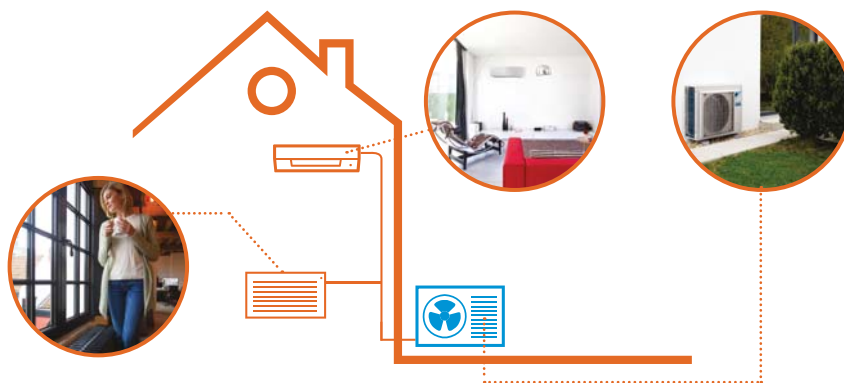

ВНУТРЕННИЕ БЛОКИ, ПРИМЕНЯЕМЫЕ В СИСТЕМЕ

Наружные блоки	Настенный												Канальный						Напольный						Кассетный									
	FTXJ-M				СТХМ-М		FTXM-M						FDXM-F3				FBA-A		FVXM-F				FNA-A				FFA-A				FCAG-A			
	20	25	35	50	15	20	25	35	42	50	60	71	25	35	50	60	35	50	60	25	35	50	60	25	35	50	60	25	35	50	60	35	50	60
2MXM40M	•	•	•		•	•	•	•	•				•	•																				
2MXM50M9	•	•	•	•	•	•	•	•	•	•	•	•	•	•	•													•	•	•				
3MXM40N	•	•	•		•	•	•	•	•				•	•			•	•		•	•			•	•			•	•			•	•	
3MXM52N	•	•	•	•	•	•	•	•	•	•	•	•	•	•			•	•		•	•			•	•			•	•			•	•	
3MXM68N	•	•	•	•	•	•	•	•	•	•	•	•	•	•			•	•		•	•			•	•			•	•			•	•	
4MXM68N	•	•	•	•	•	•	•	•	•	•	•	•	•	•			•	•		•	•			•	•			•	•			•	•	
4MXM80N	•	•	•	•	•	•	•	•	•	•	•	•	•	•			•	•		•	•			•	•			•	•			•	•	
5MXM90N	•	•	•	•	•	•	•	•	•	•	•	•	•	•			•	•		•	•			•	•			•	•			•	•	

ОХЛАЖДЕНИЕ / НАГРЕВ

МОДЕЛЬ НАРУЖНОГО БЛОКА			2MXM40M	2MXM50M9	3MXM40N9	3MXM52N9	3MXM68N9	4MXM68N9	4MXM80N9	5MXM90N9	
Холодопроизводительность	Номинальная	кВт	4.0	5.0	4.0	5.2	6.8	6.8	8.0	9.0	
Теплопроизводительность	Номинальная	кВт	*	*	*	*	*	*	*	*	
Мощность, потребляемая системой	Охлаждение	кВт	*	*	*	*	*	*	*	*	
	Нагрев	кВт	*	*	*	*	*	*	*	*	
Количество подключаемых внутренних блоков			2	2	3	3	3	4	4	5	
Габариты (ВхШхГ)		мм	550x765x285				735x870x320				
Вес		кг	36	41	57	57	62	63	67	68	
Уровень звукового давления	Охлаждение	дБА	48	46	46	46	48	48	49	52	
	Нагрев	дБА	50	48	47	47	48	48	49	52	
Трубопровод хладагента	длина	общая / до вн. блока	м	30 / 20	30 / 20	50 / 25	50 / 25	50 / 25	60 / 25	70 / 25	75 / 25
		перепад высот	м	15	15	15	15	15	15	15	15
	между блоками	между вн. и нар.	м	7.5	7.5	7.5	7.5	7.5	7.5	7.5	7.5
		между внутренними	м								
диаметр труб	жидкость / газ	мм	6.4x2 / 9.5x2		6.4x2 / 9.5x1; 12.7x1		6.4x3 / 9.5x1; 12.7x2		6.4x4 / 9.5x2; 12.7x1; 15.9x2		
Диапазон рабочих температур	Охлаждение	от - до	°С, сух. терм.								
	Нагрев	от - до	°С, вл. терм.								
Хладагент			R-32								
Электропитание			1~, 220-240 В, 50 Гц								

Таблицы комбинаций внутренних блоков мультисистем см. на странице 100.

* Данные, представленные на странице, являются предварительными. Более полную информацию о модели вы можете найти в технических каталогах на сайте компании-дистрибьютора.

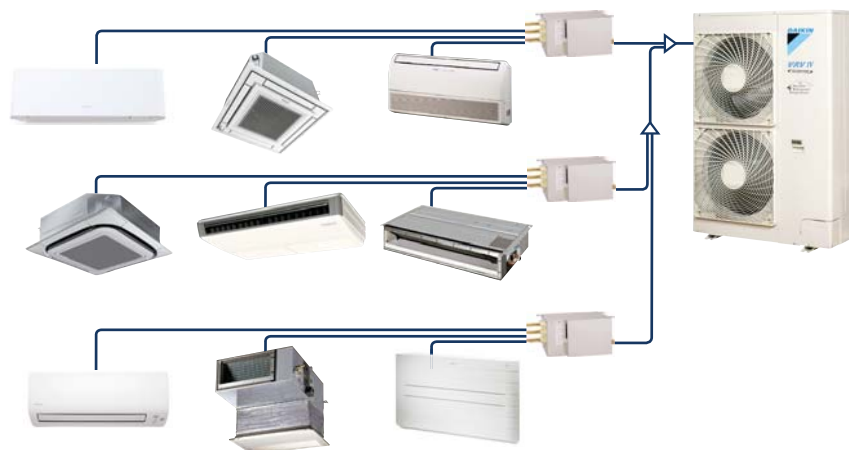

ОХЛАЖДЕНИЕ / НАГРЕВ

МОДЕЛЬ НАРУЖНОГО БЛОКА			RXYSQ4T8V1/Y1	RXYSQ5T8V1/Y1	RXYSQ6T8V1/Y1	RXYSQ8TY	RXYSQ10TY	RXYSQ12TY
Эквивалентная производительность		HP	4	5	6	8	10	12
Холодопроизводительность		Номинальная кВт	12.1	14.0	15.5	22.4	28.0	33.5
Теплопроизводительность		Номинальная кВт	12.1	14.0	15.5	22.4	28.0	33.5
Мощность, потребляемая системой	Охлаждение	Номинальная кВт	3.03	3.73	4.56	6.12	8.24	10.20
	Нагрев	Номинальная кВт	2.68	3.27	3.97	5.20	6.60	8.19
Энергоэффективность	Коэффициент EER (охлаждение)		4.00 / A	3.75 / A	3.40 / A	3.66 / A	3.40 / A	3.30 / A
	Коэффициент COP (нагрев)		4.52 / A	4.28 / A	3.90 / A	4.31 / A	4.24 / A	4.09 / A
Максимальное количество подключаемых внутренних блоков (BP-блоков)			*	*	*	*	*	*
Индексы производительности	Минимальный		80	100	112	160	200	240
	Максимальный		130	162.5	182	260	325	390
Габариты	(ВxШxГ)	мм	1345x900x320			1430x940x320	1615x940x460	
Вес		кг	104			144	175	180
Уровень звукового давления	Охлаждение		50	51	51	55	55	57
	Нагрев		50	51	51	55	55	57
Диапазон рабочих температур	Охлаждение		от - до °C, сух. терм.			-20~15.5		-5~52
	Нагрев		от - до °C, вл. терм.			R-410A		
Хладагент						R-410A		
Электропитание						1~, 230 В, 50 Гц / 3~, 380-415 В, 50 Гц		

BP-БЛОК

МОДЕЛЬ			BPMKS967B2	BPMKS967B3
Количество подключаемых внутренних блоков			1-2	1-3
Потребляемая мощность			10	10
Габариты	(ВxШxГ)	мм	180x294x350	
Вес		кг	7	8
Трубопровод хладагента	перепад высот между блоками		15	15
	диаметр труб со стороны нар. блока	жидкость	9.5	9.5
		газ	19.1	19.1
	диаметр труб со стороны вн. блока	жидкость	2x6.4	3x6.4
		газ	2x15.9	3x15.9
	Дополнительное оборудование			KHRQ22M20T
Рефнет-разветвитель				

ERQ-A

Компрессорно-конденсаторный блок

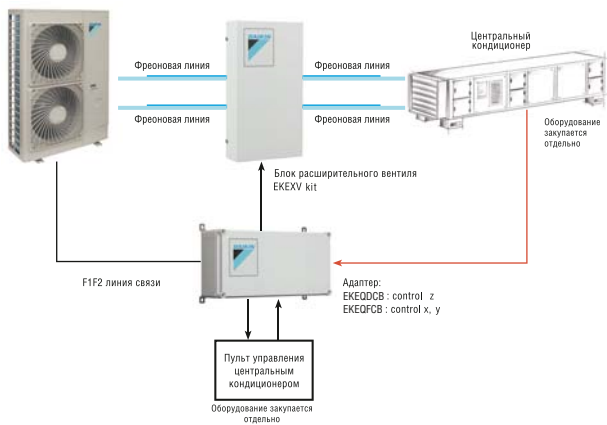

INVERTER

R-410A



ERQ100,125,140A
однофазные



ERQ125A
трехфазные



ERQ200-250A
трехфазные

Блок расширительного клапана

Комплекты Daikin для секции непосредственного охлаждения кондиционеров:

- Компрессорно-конденсаторный блок.
- Блок управления.
- Блок расширительного клапана.

Комплект представляет собой автоматизированную систему холодоснабжения для центрального кондиционера (любого производителя) с испарителем непосредственно-го охлаждения/нагрева:

- Высокая энергоэффективность (компрессор Daikin с инверторным управлением).
- Простота монтажа и пусконаладочных работ.
- Простота управления работой системы.
- Использование высокоэффективного озонобезопасного хладагента R-410A.
- Протяженные трассы в системе (до 55 м) и перепад высот (до 35 м) обеспечивают гибкость монтажа оборудования на объекте.
- При использовании системы с блоком управления EKEQDCB необходимо дополнительно заказать пульт управления BRC1D52, адаптер KRP4A51 (KRP4A53), температурный датчик KRCS01-1.



Блок управления



ОХЛАЖДЕНИЕ / НАГРЕВ

НАРУЖНЫЙ БЛОК			ERQ100AV	ERQ125AV	ERQ140AV	ERQ125AW	ERQ200AW	ERQ250AW
Холодопроизводительность	Номинальная	кВт	11.20	14.00	15.50	14.0	22.4	28.0
Теплопроизводительность	Номинальная	кВт	12.50	16.00	18.00	16.0	25.00	31.50
Потребляемая мощность (охлаждение)	Номинальная	кВт	2.80	3.50	4.53	3.52	5.22	7.42
Потребляемая мощность (нагрев)	Номинальная	кВт	2.74	3.87	4.56	4.00	5.56	7.70
Энергоэффективность	Охлаждение	EER	3.99	3.99	3.42	3.98	4.29	3.77
	Нагрев	СОР	4.56	4.13	3.94	4.00	4.50	4.09
Расход воздуха	Охлаждение	Номинальная	м³/мин	106	106	95	171	185
	Нагрев	Номинальная	м³/мин	102	105	95	171	185
Уровень звукового давления	Охлаждение	Макс. / мин.	дБА	50	51	53	57	58
	Нагрев	Макс. / мин.	дБА	50	51	53	57	58
Трубопровод хладагента	Макс. длина / перепад высот	м	50+5 / 30+5	50+5 / 30+5	50+5 / 30+5	50+5 / 30+5	50+5 / 30+5	50+5 / 30+5
	Диаметр труб	Жидкость / газ	мм	9.5 / 15.9	9.5 / 15.9	9.5 / 19.1	9.5 / 19.1	9.5 / 19.1
Габариты	(ВxШxГ)	мм	1345x900x320		1345x900x320	1680x635x765	1680x930x765	
Вес		кг	125		125	159	187	240
Диапазон рабочих температур	Охлаждение	от - до	°C, сух. терм.		-5~+46		-5~+43	
	Нагрев	от - до	°C, вл. терм.		-20~+15.5		-20~+15	
Хладагент			R-410A					
Электропитание			1~, 220-240 В, 50 Гц			3N~, 400 В, 50 Гц		

Дополнительное оборудование

БЛОК УПРАВЛЕНИЯ			EKEQDCB / EKEQFCBA		
Диапазон рабочих температур		°C	-10~40		
Габариты	(ВxШxГ)	м	132x400x200		
Вес		кг	3.9		

БЛОК РАСШИРИТЕЛЬНОГО КЛАПАНА			EKEXV63	EKEXV80	EKEXV100	EKEXV125	EKEXV140	EKEXV200	EKEXV250
Диаметр жидкостного трубопровода		мм	9.5						
Габариты	(ВxШxГ)	м	401x215x78						
Вес		кг	2.9						
Уровень звукового давления на расстоянии 10 см		дБА	45						
Диапазон рабочих температур		°C	-5~46						
Объем испарителя	Мин. - макс.	см³	1.66-2.08	2.09-2.64	2.65-3.3	3.31-4.12	4.13-4.62	4.63-6.6	6.61-8.25
Холодопроизводительность теплообменника		кВт	6.3-7.8	7.9-9.9	10-12.3	12.4-15.4	15.5-17.6	17.7-24.6	24.7-30.8

Температура кипения на всасывании (SST) = 6 °C, SH (перегрев) = 5 K, температура воздуха = 27 °C DB / 19 °C WB, где DB - сухой термометр, WB - влажный термометр.

LREQ-BY1

Конденсаторные блоки ZEAS



Конденсаторные блоки технологического охлаждения (температура кипения хладагента от -45° до $+10^{\circ}$ °C) ZEAS подходят для помещений с переменной тепловой нагрузкой и требованиями к более высокой энергоэффективности по сравнению с традиционными решениями, таких как супермаркеты, камеры быстрого охлаждения и заморозки, холодные склады, рестораны и магазины, автозаправочные станции. Достоинством блоков ZEAS являются очень компактные размеры и низкий уровень шума при работе, что позволяет устанавливать их практически в любом доступном месте.



Основные преимущества системы

- Небольшая площадь основания.
- Система полностью укомплектована, легко монтируется.
- Низкий шум при работе.
- Спиральный компрессор постоянного тока с функцией экономайзера для высокоэффективной и надежной работы.
- Технология VRV (переменного объема хладагента) для широкой области применения.

Преимущества для пользователя

- Низкий уровень шума, включая работу в «ночном режиме».
- Прочный корпус с антикоррозионным покрытием, продлевающим срок службы даже в самых суровых климатических условиях.
- Полностью укомплектованный блок по умеренной цене.

Преимущества при монтаже

- Применение на объектах с переменной тепловой нагрузкой.
- Проведены заводские испытания и программирование, ускоряющие и облегчающие монтаж и пусконаладку.
- Разнообразие вариантов установки благодаря компактным размерам.
- Техническая поддержка через сеть Daikin.

Высокая эффективность при частичных нагрузках

Благодаря характеристикам DC-компрессора производительность и эффективность устройства остаются очень высокой даже при частичных нагрузках.

LREQ-BY1

Конденсаторные блоки ZEAS



LREQ-BY1

- Небольшая площадь основания.
- Система полностью укомплектована, легко монтируется.
- Низкий уровень шума, включая работу в «ночном режиме».
- Высокие показатели энергоэффективности и производительности благодаря спиральному компрессору постоянного тока с инверторным приводом.
- Технология VRV (переменного объема хладагента) для широкой области применения.
- Возможность подключения бустерного блока для замораживания модели LT.
- Мультикомбинация 2x15 HP и 2x20 HP уменьшает длину трассы.

ОХЛАЖДЕНИЕ

НАРУЖНЫЙ БЛОК				LREQ5BY1	LREQ6BY1	LREQ8BY1	LREQ10BY1	LREQ12BY1	LREQ15BY1	LREQ20BY1
Холодопроизводительность	При средней температуре (1)	Ном.	кВт	12.5	15.2	19.8	23.8	26.5	33.9	37.9
	При низкой температуре (2)	Ном.	кВт	5.51	6.51	8.33	10.0	10.7	13.9	15.4
Потребляемая мощность	При средней температуре (1)	Ном.	кВт	5.10	6.56	8.76	10.6	12.0	15.2	17.0
	При низкой температуре (2)	Ном.	кВт	4.65	5.88	7.72	9.27	9.89	12.8	14.1
Габариты	ВыШхГ	мм	1680x635x765			1680x930x765			1680x1240x765	
Вес		кг	166			242			331	337
Расход воздуха	Охлаждение	Ном.	м³/мин	95	102	171	179	191	230	240
Уровень звукового давления	Охлаждение	Ном.	дБА	55	56	57	59	61	62	63
Трубопровод хладагента	Жидкость	до 50 м	мм	9.5			12.7			
		50-130 м	мм	9.5			12.7			
	Газ	до 50 м	мм	22.2			28.6			
		50-130 м	мм	22.2			28.6			
Диапазон рабочих температур	Испаритель	от-до	°CDB				-45-10			
	Окружающая среда	от-до	°C				-20-43			
Хладагент	Тип							R-410A		
Электропитание										3~, 380-415 В, 50 Гц

ОХЛАЖДЕНИЕ

НАРУЖНЫЙ БЛОК				LREQ30BY1	LREQ40BY1
Модули		LREQ15BY1R		2	
		LREQ20BY1R			2
Холодопроизводительность	При средней температуре (1)	Ном.	кВт	67.8	75.8
	При низкой температуре (2)	Ном.	кВт	27.8	29.6
Потребляемая мощность	При средней температуре (1)	Ном.	кВт	30.4	34.0
	При низкой температуре (2)	Ном.	кВт	25.6	27.6
Габариты	ВыШхГ	мм	(1680x1240x765)x2		
Вес		кг	331x2		337x2
Расход воздуха	Охлаждение	Ном.	м³/мин	-	-
Уровень звукового давления	Охлаждение	Ном.	дБА	65	66
Трубопровод хладагента	Жидкость	до 50 м	мм	19.1	
		50-130 м	мм	19.1	
	Газ	до 50 м	мм	41.3	
		50-130 м	мм	41.3	
Диапазон рабочих температур	Испаритель	от-до	°CDB	-45-10	
	Окружающая среда	от-до	°C	-20-43	
Хладагент	Тип				R-410A
Электропитание				3~, 380-415 В, 50 Гц	

(1) При средней температуре кипения хладагента: T_e=10 °C, T_{amb}=+32 °C, Всасывание SH 10 °C.
 (2) При низкой температуре кипения хладагента: T_e=-35 °C, T_{amb}=+32 °C, Всасывание SH 10 °C.

LRYEQ-AY1

Conveni-pack



LREYQ-AY1

Conveni-pack — это уникальное интегрированное решение для технологического охлаждения, замораживания, и комфортного кондиционирования (в режиме охлаждения и обогрева). Новейшие технологии инверторного управления использованы для достижения максимальной энергоэффективности по сравнению с традиционными решениями. Эта система может применяться в супермаркетах и небольших магазинах и предлагает широкий модельный ряд внутренних блоков серии VRV для кондиционирования, удовлетворяя все потребности небольшого магазина.

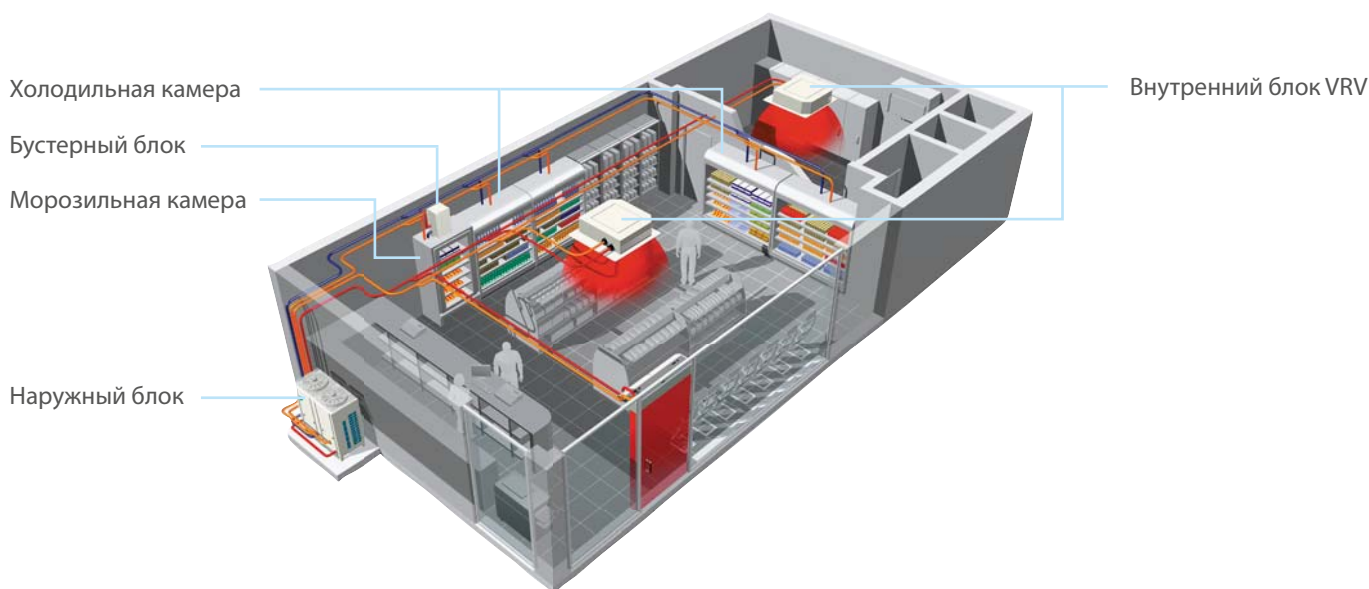

НАРУЖНЫЙ БЛОК				LRYEQ16AY1
Холодопроизводительность	Кондиционирование воздуха	Ном.	кВт	14.0
	Технологическое охлаждение	Ном.	кВт	21.8
Теплопроизводительность	Кондиционирование воздуха	Ном.	кВт	27.0
	Технологическое охлаждение	Ном.	кВт	21.8
Габариты		ВыШхГ	мм	1680x1240x765
Вес			кг	370
Расход воздуха	Охлаждение	Ном.	м3/мин	230
Диапазон рабочих температур	Испаритель	от-до	°CDB	-20~-10
	Охлаждение	от-до	°CDB	-5~-43
	Нагрев	от-до	°CDB	-15~-21
Уровень звукового давления			дБА	62
Хладагент				R-410A
Электропитание				3~, 380-415 В, 50 Гц

БУСТЕРНЫЙ БЛОК (ДЛЯ ЗАМОРАЖИВАНИЯ)				LCBQ3AV1
Холодопроизводительность		Ном.	кВт	3.35
Габариты		ВыШхГ	мм	480x680x310
Вес			кг	47
Расход воздуха	Охлаждение	Ном.	м3/мин	1.6
Диапазон рабочих температур	Испаритель	от-до	°CDB	-45~-20
	Окружающая среда	от-до	°CDB	-15~-43
Хладагент				R-410A
Электропитание				1~, 220-240 В, 50 Гц

СИСТЕМЫ УПРАВЛЕНИЯ

Индивидуальные пульты дистанционного управления



BRC1D52



BRC073



ARC466A*



BRC4*/BRC7*



BRC2E52C/BRC3E52C

BRC073

Основные функции пульта управления:

- Программирование расписания работы кондиционера по таймеру:
 - Включение / Выключение.
 - Переключение режима работы: Охлаждение/нагрев, автоматический режим, только вентилятор, осушение воздуха.
 - Регулировка температуры.
 - Регулировка скорости вращения вентилятора.
 - Регулировка направления потока воздуха.

Часы:

- Часы реального времени.
- Автоматическое переключение летнее/зимнее время.

Функция работы по таймеру:

- Программирование до 3 расписаний.
- Для каждого дня недели можно запрограммировать до 5 действий.
- Режим на время отпуска: программируемый таймер выключается на время, указанное как отпуск.

Функции энергосбережения:

- Ограничение диапазона установок: диапазон установок температуры может быть ограничен.
- Автоматический возврат к установке температуры.
- Таймер выключения.

BRC1D52

Проводной пульт

- Программирование расписания работы кондиционера по таймеру:
Для одного дня можно запрограммировать до 5 действий, таких как:
 - включение кондиционера в заданное время,
 - выключение кондиционера в заданное время,
 - включение и работа кондиционера в заданном температурном диапазоне.
- Никого нет дома: во время вашего отсутствия кондиционер будет поддерживать температуру воздуха в помещении на заданном уровне. С помощью этой функции можно включить или выключить кондиционер.

- Удобное управление функциями вентиляции воздуха благодаря отдельным кнопкам для включения режима вентиляции и установки скорости вращения вентилятора.
- Постоянная проверка системы на обнаружение ошибок более чем по 80 показателям.
- Немедленное отображение на дисплее ошибки и информации о ней.
- Сокращение времени и затрат на сервисное обслуживание.

Следующие режимы и функции отображаются на дисплее проводного пульта управления:

- Режим работы.
- Вентиляция с рекуперацией теплоты (HRV)

активна.

- Переключение охлаждения/нагрев.
- Индикация централизованного управления работой кондиционера.
- Индикация группового управления работой кондиционера.
- Установленная температура.
- Направление воздушного потока.
- Запрограммированное время.
- Сервисный режим / работа.
- Скорость вращения вентилятора.
- Очистка фильтра.
- Разморозка / Теплый пуск.
- Ошибка.

ARC4*/BRC4*/BRC7*

Беспроводной пульт

- Включение/выключение кондиционера.
- Режим программирования работы кондиционера по таймеру.
- Включение/выключения работы кондиционера по таймеру.
- Регулировка направления воздушного потока.

- Переключение режима работы.
- Управление скоростью вращения вентилятора.

Следующие режимы и функции отображаются на дисплее беспроводного пульта управления:

- Режим работы.
- Уровень заряда батареи.

- Установленная температура.
- Направление воздушного потока.
- Запрограммированное время.
- Скорость вращения вентилятора.

BRC2E52C / BRC3E52C

Упрощенный пульт управления

Компактный, удобный, идеально подходит для использования в гостиничных номерах.

Кнопки управления:

- Включение/выключение кондиционера.
- Выбор режима работы кондиционера (для пульта BRC2E52C).
- Управление скоростью вращения вентилятора.
- Установка температуры.

Следующие режимы и функции отображаются на дисплее пульта управления:

- Режим работы.
- Выбранная скорость вращения вентилятора.
- Установленная температура.
- Индикация централизованного управления работой кондиционера.
- Включение работы по таймеру.
- Режим разморозка / теплый пуск.
- Необходимость очистки фильтра.

- Неисправность в работе наружного блока.
- Наличие ошибки.

Для русификации требуется специальный коммуникационный кабель Daikin и приложение Updater для ПК.

BRC1E53C

Удобный проводной пульт управления с современным дизайном.



Функции энергосбережения:

- Ограничение диапазона устанавливаемых температур.
- Функция отсутствия.
- Датчик присутствия людей и измерения температуры на уровне пола (для блоков FFQ-C, FCQ(H)G-F).
- Индикация на дисплее потребляемой электроэнергии кВт/ч.
- Таймер выключения кондиционера.

Ограничение диапазона устанавливаемых температур помогает избежать чрезмерного охлаждения или нагрева воздуха в помещении.

Ограничения нижней границы устанавливаемой температуры при работе кондиционера на охлаждение и верхней границы устанавливаемой температуры при работе кондиционера на нагрев способствует экономии электроэнергии. Функция доступна в автоматическом режиме.

Индикация на дисплее потребляемой электроэнергии кВт/ч.

Индикация кВт/ч отображает на дисплее потребляемую кондиционером электроэнергию за последний день/месяц/год.

Функция отсутствия.

В случае отсутствия в помещении людей кондиционер автоматически поддерживает температуру в заданном диапазоне.

Проводной пульт управления BRC1H51W/S/K

Удобный проводной пульт управления с самым современным дизайном. Абсолютно новый пульт управления, ориентированный на максимально удобный пользовательский интерфейс.

- Гладкий и элегантный дизайн, три цветовых решения, благодаря чему пульт отлично впишется в любой интерьер.
- Интуитивно понятный интерфейс пользователя и touch-кнопка управления.
- Пульт сфокусирован на основных пользовательских функциях: включение/выключение, установка температуры, задание режима, установка скорости вращения вентилятора, положения заслонок, работы фильтров.
- Интуитивно понятное приложение для настройки графиков и энергосберегающих функций или мониторинга для продвинутых пользователей или технических специалистов позволяет быстро и легко ввести пульт в эксплуатацию.
- Поддержка энергосберегающих функций, таких как ключ-карта/открытие окна.
- Экономичное решение для инфраструктурного охлаждения с поддержкой чередования блоков и резервной работы.

Автоматическое отключение дисплея

Режим экономии электроэнергии: дисплей пульта управления выключается, если никто не использует его.

Другие функции:

- Функция чередования переключения режима ожидания нескольких внутренних блоков (интервал 6 час – 1 неделя) и функция автоматического резервирования (FBQ-D, FAQ-C9, FHQ-CB).
- Индикация загрязненности фильтра.
- Контроль необходимости энергопотребления: позволяет понизить энергопотребление системы до 70-40%, если в сеть включены другие мощные потребители электроэнергии.
- Выбор функции тихого режима работы для наружного блока.
- Возможность установить до 3 различных расписаний работы кондиционера, таким образом пользователь может легко самостоятельно изменить работу кондиционера в течение года (например установить различные расписания на лето, зиму и весну-осень).
- Возможность индивидуального ограничения доступа к функциям меню пульта управления.
- Прост в эксплуатации: прямой доступ ко всем главным функциям.
- Удобен в настройке: интуитивно понятный пользователю интерфейс для работы с меню.
- Отображение реального времени с функцией автоматического перехода на летнее время.
- Резервный встроенный источник питания: в случае аварийного отключения питания настройки сохраняются в памяти пульта управления в течение 48 часов.



BRC1H51S



BRC1H51W



BRC1H51K

- Компактные размеры, 85x85 мм, позволяют легко устанавливать пульт в стандартные электрические монтажные коробки.

Онлайн-контроллер BRP069B41/42/45, BRP060A81

Онлайн-контроллер Daikin позволяет пользователю управлять и контролировать состояние до 50 сплит-систем кондиционирования воздуха.

Возможности мониторинга:

- Проверка текущего режима работы вашей системы кондиционирования.
- Отслеживание энергопотребления вашей системой кондиционирования.

Возможности управления:

- Изменение режима работы, установка температуры, скорости вращения вентилятора, включения режима повышенной производительности, регулирование направления воздушного потока (доступные функции зависят от вашей модели кондиционера).
- Удаленное управление вашей системой.
- Управление зоной кондиционирования.

Возможности планирования:

- Возможность задания недельного графика работы кондиционера с выбором температуры и режима работы (до 6 действий в день).
- Режим отпуска.
- Интуитивно понятное управление.
- Установка ограничения потребления электроэнергии (только для сплит-систем).



- Поддержка энергосберегающих функций, таких как ключ-карта/открытие окна.
- Экономичное решение для инфраструктурного охлаждения с поддержкой чередования блоков и резервной работы.

СИСТЕМЫ УПРАВЛЕНИЯ

Центральные пульты дистанционного управления

Совместимые блоки с ситемой управления онлайн-контроллер Daikin:

BRP069B41	FTXG-LW/S	FTXJ-MW/S	CTXM-M	FTXM-M								
BRP069B42	FTXS35-50K	FTXS-G	FVXM-F	FVXG-K	FVXS-F	FLXS-B(9)	CTXS-K*	FTXS20-25K*				
BRP069B45	FTXP-L	FTXF-A										
BRP069A81	FCAHG-G	FCAG-A	FFA-A	FDXM-F3	FBA-A	FDA-A	FAA-A	FHA-A	FUA-A	FVA-A	FNA-A	

* Дополнительно необходимо заказать адаптер KRP980.

Центральные пульты дистанционного управления



Для дистанционного управления системами кондиционирования Daikin используются 3 типа пультов: центральный пульт управления, двухпозиционный контроллер вкл./выкл. и недельный таймер. Каждый из них может работать автономно, в комбинации с однотипным пультом или с пультами других типов.

При централизованном управлении единицей управления является группа. В нее может входить от 1 до 16 внутренних блоков, например, расположенных в одном помещении. Одновременно с централизованным управлением используются и индивидуальные пульты управления.

Централизация управления не требует прокладки линий межблочной связи внутренних и наружных блоков, а использует существующие. Их максимальная длина между наиболее удаленными блоками – 1 000 м при общей длине трассы до 2 000 м.

Центральный пульт управления DCS302C51

Предназначен для контроля и управления кондиционерами при следующих ограничениях:

- групп может быть не более 64, объединяющих до 128 внутренних блоков;
- при количестве групп до 128 и внутренних блоков не более 128 можно использовать 2 одинаковых пульта, расположенных, например, в разных местах.

Особенности управления:

- вкл./выкл., режим работы, установка температуры и т. д.;
- на дисплее пульта показывается текущее состояние и неисправности;
- возможна совместная работа с контроллером вкл./выкл., таймером и интеллектуальными системами управления.



Двухпозиционный контроллер вкл./выкл. DCS301B51 (толщина всего 16 мм)

Предназначен для включения и выключения внутренних блоков, объединенных в группы, при следующих ограничениях:

- групп может быть не более 16, объединяющих до 128 внутренних блоков;
- можно объединить до 8 контроллеров.

Особенности управления:

- вкл./выкл. отдельной группы (блока), вкл./выкл. всей системы, индикация состояния системы – нормальная работа, сбой;
- возможна совместная работа с центральным пультом управления, таймером и интеллектуальными системами управления.



Таймер модели DST301B51 (толщина всего 16 мм)

Предназначен для программирования расписания работы внутренних блоков при следующих ограничениях:

- не более 128 внутренних блоков;
- до 8 недельных графиков работы оборудования;
- максимальная длительность сохранения информации после отключения электропитания – 48 часов.

Особенности управления:

- возможна совместная работа с центральным пультом управления, контроллером вкл./выкл.



СИСТЕМЫ УПРАВЛЕНИЯ

Система централизованного управления с возможностью онлайн-контроля

Intelligent Tablet Controller (DCC601A51)*

Центральный пульт управления для небольших коммерческих объектов (офисов, магазинов, банков, объектов сферы услуг)

- Единая точка управления:
 - VRV.
 - Внутренние блоки бытовой серии и Sky Air.
 - Вентиляционные установки VAM и VKM.
- Всего до 32 групп внутренних блоков.

Управление отдельным объектом

- Основные функции управления:
 - вкл./выкл.
 - Режим работы.
 - Температура в помещении.
 - Скорость вентилятора и направление потока.
 - Код неисправности.
 - Напоминание о загрязненности фильтра.
- Расширенные функции:
 - Запрет индивидуальных пультов управления.
 - Недельное расписание.
 - Аварийная остановка.

Локальный режим



ДОСТУПНЫЕ ФУНКЦИИ

ЛОКАЛЬНЫЙ РЕЖИМ

ДОСТУПНЫЕ ФУНКЦИИ	ЛОКАЛЬНЫЙ РЕЖИМ
Система	32
Количество подключенных групп внутренних блоков	
Мультипользовательский режим управления системой	
Основные функции управления (вкл./выкл., выбор режима работы и т. п.)	•
Запрет на изменение настроек с пульта управления	•
Вкл./Выкл. всех устройств	•
Управление группой	•
Недельный таймер	•
Блокировка управления	•
Ограничение уставок	•
Визуализация использования электроэнергии в режиме работы	-
Ошибка e-mail	
Совместимые типы оборудования Daikin	•
Split, Sky Air, VRV	
VAM, VKM	•

* Уточнить доступность у дистрибьютора перед заказом.

СИСТЕМЫ УПРАВЛЕНИЯ

Графический контроллер с возможностью контроля и управления через Интернет

DCS601C51

intelligent ^{touch} Controller

Intelligent Touch Controller, предназначен для централизованного управления системами кондиционирования. Контроллер имеет сенсорный дисплей и удобный графический интерфейс.

Intelligent Touch Controller позволяет объединить в единую систему климатическое оборудование VRV и HRV, а также, с помощью специальных адаптеров блоки классов Split и Sky.

Позволяет управлять до 64 группами внутренних блоков.



Функции управления и мониторинга

- управление текущим состоянием отдельного блока / группы / зоны;
- управление режимом работы: нагрев / охлаждение / вентиляция / авто;
- температурные установки
- загрязненность фильтра;
- скорость воздушного потока;
- воздухораспределение;
- неисправности и ошибки связи;
- код ошибки;
- блокировка ПУ (вкл./выкл., режим работы, температуры);
- годовой таймер.

Функции оптимального температурного баланса

- режим температурного диапазона;
- режим скользящей температуры;
- автоматическое переключение охлаждения / нагрева.

Дополнительные возможности

- доступы пользователей (3 уровня: Основной, Администратор, Сервисный);
- расширенные возможности таймеров (7 расписаний и 10 шаблонов);
- расширенные возможности журнала событий (запись событий по типам);
- увеличение функций управления HRV

(режим работы, скорость вращения вентилятора);

- программы блокировок (задание логики функционирования);
- отображение температуры (температура по Цельсию – °C / температура по Фаренгейту – °F);
- отключение по сигналу пожарной сигнализации;
- интеграция с системами управления сторонних производителей по HTTP-протоколу (опция DCS007A51).

СИСТЕМЫ УПРАВЛЕНИЯ

Интерфейс Modbus

RTD

Интеграция блоков Split, Sky Air, VRV, Altherma и AHU в систему управления зданием BMS или в систему «Умный дом».

RTD-RA

- Интерфейсный шлюз Modbus для мониторинга и управления блоками класса Split.

RTD-NET

- Интерфейсный шлюз Modbus для мониторинга и управления блоками класса Sky Air, VRV, VAM и VKM.

RTD-10

- Расширенные возможности интеграции в систему BMS блоков класса Sky Air, VRV, VAM и VKM по средствам:
 - Modbus,
 - Напряжение (0-10 В),
 - Сопротивление.
- Функция обслуживания / ожидания для серверных.

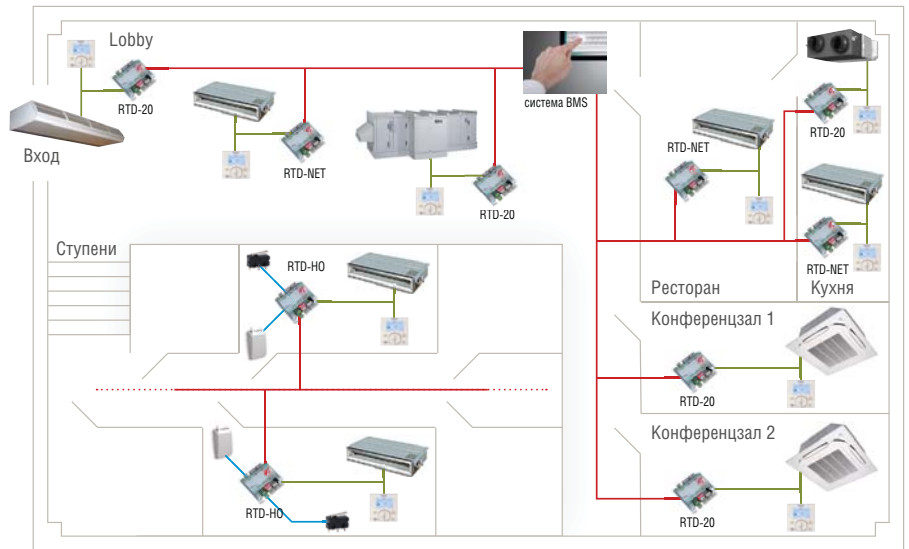

ПЛАН 1-ОГО ЭТАЖА ОТЕЛЯ

RTD-HO

- Интерфейсный шлюз Modbus для мониторинга и управления блоками класса Sky Air, VRV, VAM и VKM.
- Контроллер для гостиничных номеров.

RTD-20

- Расширенные возможности управления блоками класса Sky Air, VRV, VAM и VKM.
- Одинаковое или независимое управление зонами.

- Повышенный уровень комфорта благодаря взаимодействию с датчиком CO₂ для контроля объема свежего воздуха в помещении.
- Снижение эксплуатационных расходов благодаря специальным режимам, ограничению диапазона устанавливаемых температур, а также датчику PIR для адаптации к мертвым зонам.

KNX интерфейс

KLIC-DD, KLIC-DI

- Интеграция блоков Split, Sky Air и VRV в систему управления зданием BMS или систему «Умный дом».
- Интеграция внутренних блоков Daikin через интерфейсный шлюз KNX в систему «Умный дом» позволяет осуществлять контроль и управление несколькими устройствами в доме, такими как свет и жалюзи, с одного централизованного пульта управления. Одной из наиболее важных возможностей системы «Умный дом» является создание сценариев, например,

таких как «Никого нет дома», когда конечный пользователь выбирает сценарий и одновременно в доме происходит сразу несколько действий.

- Для сценария «Никого нет дома»:
 - кондиционер выключается,
 - свет выключается,
 - жалюзи закрываются,
 - сигнализация активируется.

Интеграция блоков класса Split в систему «Умный дом»



Интеграция блоков класса Sky Air и VRV в систему управления зданием BMS

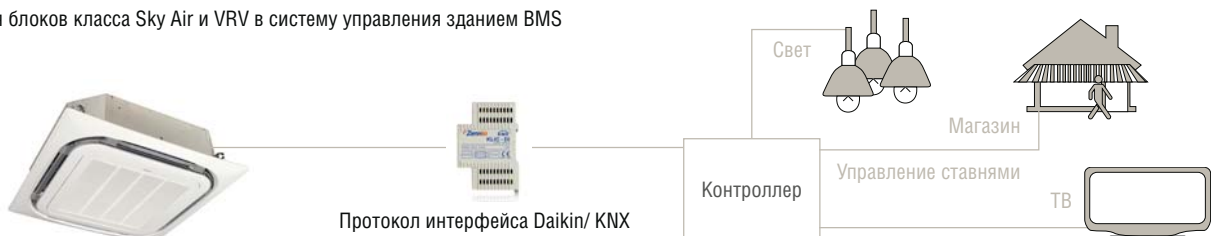

Возможные комбинации внутренних блоков мультисистем 2MXS-H 3MXS-K 3MXS-E

2MXS40H

ОХЛАЖДЕНИЕ

ПРОИЗВОДИТЕЛЬНОСТЬ ВНУТРЕННИХ БЛОКОВ СИСТЕМЫ, КВТ		НОМИНАЛЬНАЯ ПОТРЕБЛЯЕМАЯ МОЩНОСТЬ СИСТЕМЫ, КВТ
НОМИНАЛЬНАЯ	ФАКТИЧЕСКАЯ	
1.5+1.5	1.5+1.5	0.66
1.5+2.0	1.5+2.0	0.81
1.5+2.5	1.5+2.5	1.02
1.5+3.5	1.2+2.8	0.99
2.0+2.0	2.0+2.0	1.04
2.0+2.5	1.9+2.2	1.03
2.0+3.5	1.8+2.3	1.00
2.5+2.5	2.0+2.0	1.02
2.5+3.5	1.8+2.2	0.99

2MXS40H

НАГРЕВ

ПРОИЗВОДИТЕЛЬНОСТЬ ВНУТРЕННИХ БЛОКОВ СИСТЕМЫ, КВТ		НОМИНАЛЬНАЯ ПОТРЕБЛЯЕМАЯ МОЩНОСТЬ СИСТЕМЫ, КВТ
НОМИНАЛЬНАЯ	ФАКТИЧЕСКАЯ	
1.5+1.5	1.9+1.9	0.90
1.5+2.0	1.7+2.3	0.95
1.5+2.5	1.6+2.6	1.02
1.5+3.5	1.3+3.1	1.09
2.0+2.0	2.1+2.1	1.01
2.0+2.5	2.1+2.3	1.08
2.0+3.5	2.0+2.4	1.06
2.5+2.5	2.2+2.2	1.07
2.5+3.5	2.1+2.4	1.05

2MXS50H

ОХЛАЖДЕНИЕ

ПРОИЗВОДИТЕЛЬНОСТЬ ВНУТРЕННИХ БЛОКОВ СИСТЕМЫ, КВТ		НОМИНАЛЬНАЯ ПОТРЕБЛЯЕМАЯ МОЩНОСТЬ СИСТЕМЫ, КВТ
НОМИНАЛЬНАЯ	ФАКТИЧЕСКАЯ	
1.5+1.5	1.50+1.50	0.55
1.5+2.0	1.50+2.00	0.67
1.5+2.5	1.50+2.50	0.87
1.5+3.5	1.50+3.50	1.35
1.5+4.2	1.32+3.68	1.35
1.5+5.0	1.15+3.85	1.35
2.0+2.0	2.00+2.00	0.87
2.0+2.5	2.00+2.50	1.07
2.0+3.5	1.82+3.18	1.35
2.0+4.2	1.61+3.39	1.34
2.0+5.0	1.43+3.57	1.31
2.5+2.5	2.50+2.50	1.38
2.5+3.5	2.08+2.92	1.34
2.5+4.2	1.87+3.13	1.33
2.5+5.0	1.67+3.33	1.30
3.5+3.5	2.50+2.50	1.29
3.5+4.2	2.27+2.73	1.28
3.5+5.0	2.06+2.94	1.27
4.2+4.2	2.50+2.50	1.27

2MXS50H

НАГРЕВ

ПРОИЗВОДИТЕЛЬНОСТЬ ВНУТРЕННИХ БЛОКОВ СИСТЕМЫ, КВТ		НОМИНАЛЬНАЯ ПОТРЕБЛЯЕМАЯ МОЩНОСТЬ СИСТЕМЫ, КВТ
НОМИНАЛЬНАЯ	ФАКТИЧЕСКАЯ	
1.5+1.5	1.99+1.99	0.95
1.5+2.0	1.90+2.53	1.08
1.5+2.5	1.81+3.02	1.16
1.5+3.5	1.64+3.82	1.39
1.5+4.2	1.50+4.20	1.41
1.5+5.0	1.32+4.38	1.44
2.0+2.0	2.65+2.65	1.34
2.0+2.5	2.44+3.06	1.37
2.0+3.5	2.04+3.56	1.39
2.0+4.2	1.84+3.86	1.35
2.0+5.0	1.63+4.07	1.38
2.5+2.5	2.80+2.80	1.42
2.5+3.5	2.38+3.32	1.41
2.5+4.2	2.13+3.57	1.36
2.5+5.0	1.90+3.80	1.35
3.5+3.5	2.85+2.85	1.46
3.5+4.2	2.59+3.11	1.38
3.5+5.0	2.35+3.35	1.38
4.2+4.2	2.85+2.85	1.31

3MXS40K

ОХЛАЖДЕНИЕ

ПРОИЗВОДИТЕЛЬНОСТЬ ВНУТРЕННИХ БЛОКОВ СИСТЕМЫ, КВТ		НОМИНАЛЬНАЯ ПОТРЕБЛЯЕМАЯ МОЩНОСТЬ СИСТЕМЫ, КВТ
НОМИНАЛЬНАЯ	ФАКТИЧЕСКАЯ	
1.5+1.5	1.50+1.50	0.63
1.5+2.0	1.50+2.00	0.80
1.5+2.5	1.50+2.50	0.98
1.5+3.5	1.20+2.80	0.98
2.0+2.0	2.00+2.00	0.95
2.0+2.5	1.78+2.22	0.95
2.0+3.5	1.45+2.55	0.95
2.5+2.5	2.00+2.00	0.95
2.5+3.5	1.67+2.33	0.95
3.5+3.5	2.00+2.00	0.95
1.5+1.5+1.5	1.33+1.33+1.33	0.83
1.5+1.5+2.0	1.20+1.20+1.60	0.84
1.5+1.5+2.5	1.09+1.09+1.82	0.84
1.5+1.5+3.5	0.92+0.92+2.15	0.84
1.5+2.0+2.0	1.09+1.45+1.45	0.84
1.5+2.0+2.5	1.00+1.33+1.67	0.84
1.5+2.0+3.5	0.86+1.14+2.00	0.84
1.5+2.5+2.5	0.92+1.54+1.54	0.84
2.0+2.0+2.0	1.33+1.33+1.33	0.81
2.0+2.0+2.5	1.23+1.23+1.54	0.81
2.0+2.5+2.5	1.14+1.43+1.43	0.81

3MXS40K

НАГРЕВ

ПРОИЗВОДИТЕЛЬНОСТЬ ВНУТРЕННИХ БЛОКОВ СИСТЕМЫ, КВТ		НОМИНАЛЬНАЯ ПОТРЕБЛЯЕМАЯ МОЩНОСТЬ СИСТЕМЫ, КВТ
НОМИНАЛЬНАЯ	ФАКТИЧЕСКАЯ	
1.5+1.5	2.30+2.30	1.11
1.5+2.0	1.97+2.63	1.11
1.5+2.5	1.73+2.88	1.10
1.5+3.5	1.38+3.22	1.10
2.0+2.0	2.30+2.30	1.11
2.0+2.5	2.04+2.56	1.10
2.0+3.5	1.67+2.93	1.10
2.5+2.5	2.30+2.30	1.10
2.5+3.5	1.92+2.68	1.10
3.5+3.5	2.30+2.30	1.10
1.5+1.5+1.5	1.53+1.53+1.53	0.91
1.5+1.5+2.0	1.38+1.38+1.84	0.91
1.5+1.5+2.5	1.25+1.25+2.09	0.91
1.5+1.5+3.5	1.06+1.06+2.48	0.91
1.5+2.0+2.0	1.25+1.67+1.67	0.91
1.5+2.0+2.5	1.15+1.53+1.92	0.91
1.5+2.0+3.5	0.99+1.31+2.3	0.91
1.5+2.5+2.5	1.06+1.77+1.77	0.91
2.0+2.0+2.0	1.53+1.53+1.53	0.91
2.0+2.0+2.5	1.42+1.42+1.77	0.91
2.0+2.5+2.5	1.31+1.64+1.64	0.91

3MXS52E

ОХЛАЖДЕНИЕ

ПРОИЗВОДИТЕЛЬНОСТЬ ВНУТРЕННИХ БЛОКОВ СИСТЕМЫ, КВТ		НОМИНАЛЬНАЯ ПОТРЕБЛЯЕМАЯ МОЩНОСТЬ СИСТЕМЫ, КВТ
НОМИНАЛЬНАЯ	ФАКТИЧЕСКАЯ	
1.5+1.5	1.50+1.50	0.61
1.5+2.0	1.50+2.00	0.77
1.5+2.5	1.50+2.50	0.95
1.5+3.5	1.50+3.50	1.45
1.5+4.2	1.37+3.83	1.55
1.5+5.0	1.20+4.00	1.46
2.0+2.0	2.00+2.00	0.95
2.0+2.5	2.00+2.50	1.18
2.0+3.5	1.89+3.31	1.55

3MXS52E

НАГРЕВ

ПРОИЗВОДИТЕЛЬНОСТЬ ВНУТРЕННИХ БЛОКОВ СИСТЕМЫ, КВТ		НОМИНАЛЬНАЯ ПОТРЕБЛЯЕМАЯ МОЩНОСТЬ СИСТЕМЫ, КВТ
НОМИНАЛЬНАЯ	ФАКТИЧЕСКАЯ	
1.5+1.5	1.81+1.81	0.81
1.5+2.0	1.74+2.33	0.94
1.5+2.5	1.70+2.83	1.07
1.5+3.5	1.63+3.79	1.37
1.5+4.2	1.59+4.46	1.64
1.5+5.0	1.56+5.21	1.83
2.0+2.0	3.05+3.05	1.70
2.0+2.5	2.78+3.47	1.75
2.0+3.5	2.38+4.17	1.86

Примечание:

1. Для мультисистем возможно подключение не менее двух внутренних блоков.
2. Данные приведены для настенных блоков серии К (1.5; 2.0; 2.5; 3.5; 4.2; 5.0 кВт) и серии G (6.0; 7.1 кВт).

Возможные комбинации внутренних блоков мультисистем 3MXS-E 3MXS-G

3MXS52E

ОХЛАЖДЕНИЕ

ПРОИЗВОДИТЕЛЬНОСТЬ ВНУТРЕННИХ БЛОКОВ СИСТЕМЫ, КВТ		НОМИНАЛЬНАЯ ПОТРЕБЛЯЕМАЯ МОЩНОСТЬ СИСТЕМЫ, КВТ
НОМИНАЛЬНАЯ	ФАКТИЧЕСКАЯ	
2.0+4.2	1.68+3.52	1.55
2.0+5.0	1.49+3.71	1.42
2.5+2.5	2.50+2.50	1.45
2.5+3.5	2.17+3.03	1.55
2.5+4.2	1.94+3.26	1.55
2.5+5.0	1.73+3.47	1.42
3.5+3.5	2.60+2.60	1.55
3.5+4.2	2.36+2.84	1.55
3.5+5.0	2.14+3.06	1.42
4.2+4.2	2.60+2.60	1.55
1.5+1.5+1.5	1.50+1.50+1.50	0.97
1.5+1.5+2.0	1.50+1.50+2.00	1.18
1.5+1.5+2.5	1.42+1.42+2.36	1.24
1.5+1.5+3.5	1.20+1.20+2.80	1.24
1.5+1.5+4.2	1.08+1.08+3.03	1.24
1.5+1.5+5.0	0.98+0.98+3.25	1.21
1.5+2.0+2.0	1.42+1.89+1.89	1.24
1.5+2.0+2.5	1.30+1.73+2.17	1.24
1.5+2.0+3.5	1.11+1.49+2.60	1.24
1.5+2.0+4.2	1.01+1.35+2.84	1.24
1.5+2.0+5.0	0.92+1.22+3.06	1.21
1.5+2.5+2.5	1.20+2.00+2.00	1.24
1.5+2.5+3.5	1.04+1.73+2.43	1.24
1.5+2.5+4.2	0.95+1.59+2.66	1.24
1.5+2.5+5.0	0.87+1.44+2.89	1.21
1.5+3.5+3.5	0.92+2.14+2.14	1.24
2.0+2.0+2.0	1.73+1.73+1.73	1.24
2.0+2.0+2.5	1.60+1.60+1.99	1.24
2.0+2.0+3.5	1.38+1.38+2.43	1.24
2.0+2.0+4.2	1.27+1.27+2.66	1.24
2.0+2.0+5.0	1.16+1.16+2.88	1.22
2.0+2.5+2.5	1.49+1.85+1.85	1.24
2.0+2.5+3.5	1.30+1.63+2.27	1.24
2.0+2.5+4.2	1.20+1.49+2.51	1.24
2.0+3.5+3.5	1.16+2.02+2.02	1.24
2.5+2.5+2.5	1.73+1.73+1.73	1.24
2.5+2.5+3.5	1.53+1.53+2.14	1.23

3MXS52E

НАГРЕВ

ПРОИЗВОДИТЕЛЬНОСТЬ ВНУТРЕННИХ БЛОКОВ СИСТЕМЫ, КВТ		НОМИНАЛЬНАЯ ПОТРЕБЛЯЕМАЯ МОЩНОСТЬ СИСТЕМЫ, КВТ
НОМИНАЛЬНАЯ	ФАКТИЧЕСКАЯ	
2.0+4.2	2.16+4.54	1.93
2.0+5.0	1.94+4.86	1.87
2.5+2.5	3.25+3.25	1.86
2.5+3.5	2.79+3.91	1.93
2.5+4.2	2.54+4.26	1.93
2.5+5.0	2.27+4.53	1.87
3.5+3.5	3.40+3.40	1.97
3.5+4.2	3.09+3.71	1.97
3.5+5.0	2.80+4.00	1.83
4.2+4.2	3.40+3.40	1.96
1.5+1.5+1.5	1.66+1.66+1.66	1.02
1.5+1.5+2.0	1.63+1.63+2.17	1.12
1.5+1.5+2.5	1.60+1.60+2.67	1.26
1.5+1.5+3.5	1.56+1.56+3.65	1.56
1.5+1.5+4.2	1.42+1.42+3.97	1.56
1.5+1.5+5.0	1.28+1.28+4.25	1.64
1.5+2.0+2.0	1.60+2.13+2.13	1.26
1.5+2.0+2.5	1.58+2.11+2.63	1.41
1.5+2.0+3.5	1.46+1.94+3.40	1.56
1.5+2.0+4.2	1.32+1.77+3.71	1.56
1.5+2.0+5.0	1.20+1.60+4.00	1.64
1.5+2.5+2.5	1.56+2.60+2.60	1.57
1.5+2.5+3.5	1.36+2.27+3.17	1.56
1.5+2.5+4.2	1.24+2.07+3.48	1.56
1.5+2.5+5.0	1.13+1.89+3.78	1.64
1.5+3.5+3.5	1.20+2.80+2.80	1.56
2.0+2.0+2.0	2.26+2.26+2.26	1.57
2.0+2.0+2.5	2.09+2.09+2.60	1.57
2.0+2.0+3.5	1.80+1.80+3.18	1.56
2.0+2.0+4.2	1.66+1.66+3.48	1.56
2.0+2.0+5.0	1.51+1.51+3.78	1.64
2.0+2.5+2.5	1.94+2.42+2.42	1.57
2.0+2.5+3.5	1.70+2.13+2.98	1.56
2.0+2.5+4.2	1.56+1.95+3.28	1.56
2.0+3.5+3.5	1.52+2.64+2.64	1.56
2.5+2.5+2.5	2.26+2.26+2.26	1.57
2.5+2.5+3.5	2.00+2.00+2.80	1.56

3MXS68G

ОХЛАЖДЕНИЕ

ПРОИЗВОДИТЕЛЬНОСТЬ ВНУТРЕННИХ БЛОКОВ СИСТЕМЫ, КВТ		НОМИНАЛЬНАЯ ПОТРЕБЛЯЕМАЯ МОЩНОСТЬ СИСТЕМЫ, КВТ
НОМИНАЛЬНАЯ	ФАКТИЧЕСКАЯ	
1.5+1.5	1.50+1.50	0.65
1.5+2.0	1.50+2.00	0.80
1.5+2.5	1.50+2.50	0.99
1.5+3.5	1.50+3.50	1.39
1.5+4.2	1.50+4.20	1.79
1.5+5.0	1.50+5.00	2.22
1.5+6.0	1.36+5.44	2.26
2.0+2.0	2.00+2.00	1.00
2.0+2.5	2.00+2.50	1.20
2.0+3.5	2.00+3.50	1.66
2.0+4.2	2.00+4.20	2.09
2.0+5.0	1.94+4.86	2.41
2.0+6.0	1.70+5.10	2.21
2.5+2.5	2.50+2.50	1.46
2.5+3.5	2.50+3.50	2.06
2.5+4.2	2.50+4.20	2.54
2.5+5.0	2.27+4.53	2.41
2.5+6.0	2.00+4.80	2.21
3.5+3.5	3.40+3.40	2.51
3.5+4.2	3.09+3.71	2.51
3.5+5.0	2.80+4.00	2.41
3.5+6.0	2.51+4.29	2.21
4.2+4.2	3.40+3.40	2.51
4.2+5.0	3.10+3.70	2.41
4.2+6.0	2.80+4.00	2.21
5.0+5.0	3.40+3.40	2.31
5.0+6.0	3.09+3.71	2.12
1.5+1.5+1.5	1.50+1.50+1.50	1.03
1.5+1.5+2.0	1.50+1.50+2.00	1.21
1.5+1.5+2.5	1.50+1.50+2.50	1.44
1.5+1.5+3.5	1.50+1.50+3.50	1.94
1.5+1.5+4.2	1.42+1.42+3.97	2.12
1.5+1.5+5.0	1.28+1.28+4.25	2.02

3MXS68G

НАГРЕВ

ПРОИЗВОДИТЕЛЬНОСТЬ ВНУТРЕННИХ БЛОКОВ СИСТЕМЫ, КВТ		НОМИНАЛЬНАЯ ПОТРЕБЛЯЕМАЯ МОЩНОСТЬ СИСТЕМЫ, КВТ
НОМИНАЛЬНАЯ	ФАКТИЧЕСКАЯ	
1.5+1.5	2.90+2.90	1.57
1.5+2.0	2.64+3.51	1.72
1.5+2.5	2.44+4.06	1.89
1.5+3.5	2.16+5.04	2.25
1.5+4.2	2.02+5.67	2.51
1.5+5.0	1.90+6.35	2.63
1.5+6.0	1.72+6.88	2.51
2.0+2.0	3.25+3.25	1.87
2.0+2.5	3.04+3.81	2.05
2.0+3.5	2.71+4.74	2.34
2.0+4.2	2.58+5.42	2.64
2.0+5.0	2.46+6.14	2.80
2.0+6.0	2.15+6.45	2.43
2.5+2.5	3.60+3.60	2.24
2.5+3.5	3.29+4.61	2.58
2.5+4.2	3.10+5.20	2.80
2.5+5.0	2.87+5.73	2.80
2.5+6.0	2.53+6.07	2.43
3.5+3.5	4.30+4.30	2.93
3.5+4.2	3.91+4.69	2.92
3.5+5.0	3.54+5.06	2.79
3.5+6.0	3.17+5.43	2.42
4.2+4.2	4.30+4.30	2.92
4.2+5.0	3.93+4.67	2.79
4.2+6.0	3.54+5.06	2.42
5.0+5.0	4.30+4.30	2.70
5.0+6.0	3.91+4.69	2.39
1.5+1.5+1.5	2.28+2.28+2.28	1.63
1.5+1.5+2.0	2.15+2.15+2.87	1.77
1.5+1.5+2.5	2.06+2.06+3.43	1.89
1.5+1.5+3.5	1.90+1.90+4.44	2.23
1.5+1.5+4.2	1.79+1.79+5.02	2.38
1.5+1.5+5.0	1.61+1.61+5.38	2.38

Примечание:

1. Для мультисистем возможно подключение не менее двух внутренних блоков.
2. Данные приведены для настенных блоков серии К (1.5; 2.0; 2.5; 3.5; 4.2; 5.0 кВт) и серии G (6.0; 7.1 кВт).

Возможные комбинации внутренних блоков мультисистем 3MXS-G 4MXS-F

3MXS68G

ОХЛАЖДЕНИЕ

ПРОИЗВОДИТЕЛЬНОСТЬ ВНУТРЕННИХ БЛОКОВ СИСТЕМЫ, КВТ		НОМИНАЛЬНАЯ ПОТРЕБЛЯЕМАЯ МОЩНОСТЬ СИСТЕМЫ, КВТ
НОМИНАЛЬНАЯ	ФАКТИЧЕСКАЯ	
1.5+1.5+6.0	1.13+1.13+4.53	1.88
1.5+2.0+2.0	1.50+2.00+2.00	1.44
1.5+2.0+2.5	1.50+2.00+2.50	1.68
1.5+2.0+3.5	1.46+1.94+3.40	2.12
1.5+2.0+4.2	1.32+1.77+3.71	2.12
1.5+2.0+5.0	1.20+1.60+4.00	2.02
1.5+2.0+6.0	1.07+1.43+4.29	1.88
1.5+2.5+2.5	1.50+2.50+2.50	1.94
1.5+2.5+3.5	1.36+2.27+3.17	2.12
1.5+2.5+4.2	1.24+2.07+3.48	2.12
1.5+2.5+5.0	1.13+1.89+3.78	2.02
1.5+2.5+6.0	1.02+1.70+4.08	1.88
1.5+3.5+3.5	1.20+2.80+2.80	2.12
1.5+3.5+4.2	1.11+2.59+3.10	2.12
1.5+3.5+5.0	1.02+2.38+3.40	2.02
1.5+3.5+6.0	0.93+2.16+3.71	1.88
1.5+4.2+4.2	1.03+2.88+2.88	2.12
1.5+4.2+5.0	0.95+2.67+3.18	2.02
2.0+2.0+2.0	2.00+2.00+2.00	1.64
2.0+2.0+2.5	2.00+2.00+2.50	1.89
2.0+2.0+3.5	1.81+1.81+3.18	2.07
2.0+2.0+4.2	1.66+1.66+3.48	2.07
2.0+2.0+5.0	1.51+1.51+3.78	2.02
2.0+2.0+6.0	1.36+1.36+4.08	1.83
2.0+2.5+2.5	1.94+2.43+2.43	2.07
2.0+2.5+3.5	1.70+2.13+2.97	2.07
2.0+2.5+4.2	1.56+1.95+3.29	2.07
2.0+2.5+5.0	1.43+1.79+3.58	2.02
2.0+2.5+6.0	1.30+1.62+3.88	1.83
2.0+3.5+3.5	1.52+2.64+2.64	2.07
2.0+3.5+4.2	1.40+2.45+2.95	2.07
2.0+3.5+5.0	1.30+2.27+3.23	2.02
2.0+4.2+4.2	1.30+2.75+2.75	2.07
2.5+2.5+2.5	2.26+2.26+2.26	2.07
2.5+2.5+3.5	2.00+2.00+2.80	2.07
2.5+2.5+4.2	1.85+1.85+3.10	2.07
2.5+2.5+5.0	1.70+1.70+3.40	2.02
2.5+2.5+6.0	1.55+1.55+3.70	1.83
2.5+3.5+3.5	1.78+2.51+2.51	2.07
2.5+3.5+4.2	1.67+2.33+2.80	2.07
2.5+3.5+5.0	1.55+2.16+3.09	1.98
2.5+4.2+4.2	1.56+2.62+2.62	2.07
3.5+3.5+3.5	2.26+2.26+2.26	2.07
2.5+2.5+5.0	1.70+1.70+3.40	2.02
2.5+2.5+6.0	1.55+1.55+3.70	1.83
2.5+3.5+3.5	1.78+2.51+2.51	2.07
2.5+3.5+4.2	1.67+2.33+2.80	2.07
2.5+3.5+5.0	1.55+2.16+3.09	1.98
2.5+4.2+4.2	1.56+2.62+2.62	2.07
3.5+3.5+3.5	2.26+2.26+2.26	2.07

3MXS68G

НАГРЕВ

ПРОИЗВОДИТЕЛЬНОСТЬ ВНУТРЕННИХ БЛОКОВ СИСТЕМЫ, КВТ		НОМИНАЛЬНАЯ ПОТРЕБЛЯЕМАЯ МОЩНОСТЬ СИСТЕМЫ, КВТ
НОМИНАЛЬНАЯ	ФАКТИЧЕСКАЯ	
1.5+1.5+6.0	1.43+1.43+5.73	2.16
1.5+2.0+2.0	2.06+2.74+2.74	1.91
1.5+2.0+2.5	1.97+2.63+3.29	2.03
1.5+2.0+3.5	1.84+2.46+4.30	2.38
1.5+2.0+4.2	1.68+2.23+4.69	2.38
1.5+2.0+5.0	1.52+2.02+5.06	2.38
1.5+2.0+6.0	1.36+1.81+5.43	2.16
1.5+2.5+2.5	1.90+3.17+3.17	2.21
1.5+2.5+3.5	1.72+2.87+4.01	2.38
1.5+2.5+4.2	1.57+2.62+4.40	2.38
1.5+2.5+5.0	1.43+2.39+4.78	2.38
1.5+2.5+6.0	1.29+2.15+5.16	2.16
1.5+3.5+3.5	1.52+3.54+3.54	2.38
1.5+3.5+4.2	1.40+3.27+3.93	2.37
1.5+3.5+5.0	1.29+3.01+4.30	2.37
1.5+3.5+6.0	1.17+2.74+4.69	2.15
1.5+4.2+4.2	1.30+3.65+3.65	2.37
1.5+4.2+5.0	1.21+3.38+4.02	2.37
2.0+2.0+2.0	2.63+2.63+2.63	2.05
2.0+2.0+2.5	2.54+2.54+3.17	2.18
2.0+2.0+3.5	2.29+2.29+4.02	2.34
2.0+2.0+4.2	2.10+2.10+4.40	2.34
2.0+2.0+5.0	1.91+1.91+4.78	2.34
2.0+2.0+6.0	1.72+1.72+5.16	2.12
2.0+2.5+2.5	2.46+3.07+3.07	2.35
2.0+2.5+3.5	2.15+2.69+3.76	2.34
2.0+2.5+4.2	1.98+2.47+4.15	2.34
2.0+2.5+5.0	1.81+2.26+4.53	2.32
2.0+2.5+6.0	1.64+2.05+4.91	2.10
2.0+3.5+3.5	1.92+3.34+3.34	2.31
2.0+3.5+4.2	1.77+3.10+3.72	2.31
2.0+3.5+5.0	1.64+2.87+4.09	2.29
2.0+4.2+4.2	1.65+3.47+3.47	2.31
2.5+2.5+2.5	2.86+2.86+2.86	2.35
2.5+2.5+3.5	2.53+2.53+3.54	2.34
2.5+2.5+4.2	2.34+2.34+3.93	2.34
2.5+2.5+5.0	2.15+2.15+4.30	2.29
2.5+2.5+6.0	1.95+1.95+4.70	2.08
2.5+3.5+3.5	2.26+3.17+3.17	2.31
2.5+3.5+4.2	2.11+2.95+3.54	2.31
2.5+3.5+5.0	1.95+2.74+3.91	2.29
2.5+4.2+4.2	1.97+3.31+3.31	2.31
3.5+3.5+3.5	2.86+2.86+2.86	2.29
2.5+2.5+5.0	2.15+2.15+4.30	2.29
2.5+2.5+6.0	1.95+1.95+4.70	2.08
2.5+3.5+3.5	2.26+3.17+3.17	2.31
2.5+3.5+4.2	2.11+2.95+3.54	2.31
2.5+3.5+5.0	1.95+2.74+3.91	2.29
2.5+4.2+4.2	1.97+3.31+3.31	2.31
3.5+3.5+3.5	2.86+2.86+2.86	2.29

4MXS68F

ОХЛАЖДЕНИЕ

ПРОИЗВОДИТЕЛЬНОСТЬ ВНУТРЕННИХ БЛОКОВ СИСТЕМЫ, КВТ		НОМИНАЛЬНАЯ ПОТРЕБЛЯЕМАЯ МОЩНОСТЬ СИСТЕМЫ, КВТ
НОМИНАЛЬНАЯ	ФАКТИЧЕСКАЯ	
1.5+1.5	1.50+1.50	0.83
1.5+2.0	1.50+2.00	1.00
1.5+2.5	1.50+2.50	1.14
1.5+3.5	1.50+3.50	1.52
1.5+4.2	1.50+4.20	1.88
1.5+5.0	1.50+5.00	2.22
1.5+6.0	1.44+5.75	2.42
1.5+7.1	1.30+6.15	2.61
2.0+2.0	2.00+2.00	1.23
2.0+2.5	2.00+2.50	1.38
2.0+3.5	2.00+3.50	1.77
2.0+4.2	2.00+4.20	2.21
2.0+5.0	2.00+5.00	2.51
2.0+6.0	1.83+5.48	2.48
2.0+7.1	1.66+5.90	2.67
2.5+2.5	2.50+2.50	1.47
2.5+3.5	2.50+3.50	1.99
2.5+4.2	2.50+4.20	2.44
2.5+5.0	2.40+4.79	2.64
2.5+6.0	2.18+5.24	2.60

4MXS68F

НАГРЕВ

ПРОИЗВОДИТЕЛЬНОСТЬ ВНУТРЕННИХ БЛОКОВ СИСТЕМЫ, КВТ		НОМИНАЛЬНАЯ ПОТРЕБЛЯЕМАЯ МОЩНОСТЬ СИСТЕМЫ, КВТ
НОМИНАЛЬНАЯ	ФАКТИЧЕСКАЯ	
1.5+1.5	1.83+1.83	0.89
1.5+2.0	1.83+2.44	1.01
1.5+2.5	1.83+3.05	1.17
1.5+3.5	1.83+4.26	1.64
1.5+4.2	1.83+5.12	1.95
1.5+5.0	1.83+6.09	2.10
1.5+6.0	1.79+7.14	2.30
1.5+7.1	1.67+7.93	2.48
2.0+2.0	2.44+2.44	1.17
2.0+2.5	2.44+3.05	1.34
2.0+3.5	2.44+4.26	1.86
2.0+4.2	2.44+5.11	2.22
2.0+5.0	2.44+6.09	2.32
2.0+6.0	2.32+6.95	2.44
2.0+7.1	2.11+7.49	2.48
2.5+2.5	3.04+3.04	1.69
2.5+3.5	3.05+4.26	2.13
2.5+4.2	3.04+5.12	2.46
2.5+5.0	2.98+5.95	2.52
2.5+6.0	2.82+6.78	2.65

Примечание:

1. Для мультисистем возможно подключение не менее двух внутренних блоков.
2. Данные приведены для настенных блоков серии К (1.5; 2.0; 2.5; 3.5; 4.2; 5.0 кВт) и серии G (6.0; 7.1 кВт).

Возможные комбинации внутренних блоков мультисистем 4MXS-F

4MXS68F

ОХЛАЖДЕНИЕ

ПРОИЗВОДИТЕЛЬНОСТЬ ВНУТРЕННИХ БЛОКОВ СИСТЕМЫ, КВТ		НОМИНАЛЬНАЯ ПОТРЕБЛЯЕМАЯ МОЩНОСТЬ СИСТЕМЫ, КВТ
НОМИНАЛЬНАЯ	ФАКТИЧЕСКАЯ	
2.5+7.1	2.00+5.68	2.74
3.5+3.5	3.50+3.50	2.63
3.5+4.2	3.29+3.95	2.82
3.5+5.0	3.06+4.36	2.83
3.5+6.0	2.82+4.83	2.74
3.5+7.1	2.61+5.30	2.87
4.2+4.2	3.70+3.70	2.88
4.2+5.0	3.46+4.12	2.96
4.2+6.0	3.22+4.60	2.80
4.2+7.1	2.97+5.03	2.94
5.0+5.0	3.88+3.88	2.98
5.0+6.0	3.64+4.36	2.88
5.0+7.1	3.31+4.69	2.82
6.0+6.0	4.00+4.00	2.65
6.0+7.1	3.66+4.34	2.58
7.1+7.1	4.00+4.00	2.51
1.5+1.5+1.5	1.50+1.05+1.50	1.14
1.5+1.5+2.0	1.50+1.50+2.00	1.28
1.5+1.5+2.5	1.50+1.50+2.50	1.52
1.5+1.5+3.5	1.50+1.50+3.50	2.00
1.5+1.5+4.2	1.48+1.48+4.15	2.35
1.5+1.5+5.0	1.37+1.37+4.57	2.43
1.5+1.5+6.0	1.26+1.26+5.03	2.32
1.5+1.5+7.1	1.16+1.16+5.48	2.45
1.5+2.0+2.0	1.50+2.00+2.00	1.52
1.5+2.0+2.5	1.50+2.00+2.50	1.73
1.5+2.0+3.5	1.50+2.00+3.50	2.29
1.5+2.0+4.2	1.41+1.88+3.95	2.42
1.5+2.0+5.0	1.31+1.75+4.36	2.49
1.5+2.0+6.0	1.21+1.61+4.83	2.38
1.5+2.0+7.1	1.12+1.49+5.30	2.51
1.5+2.5+2.5	1.50+2.50+2.50	2.00
1.5+2.5+3.5	1.44+2.40+3.36	2.42
1.5+2.5+4.2	1.34+2.24+3.76	2.54
1.5+2.5+5.0	1.26+2.09+4.19	2.55
1.5+2.5+6.0	1.17+1.94+4.66	2.45
1.5+2.5+7.1	1.08+1.80+5.12	2.58
1.5+3.5+3.5	1.31+3.06+3.06	2.54
1.5+3.5+4.2	1.24+2.88+3.46	2.67
1.5+3.5+5.0	1.17+2.72+3.89	2.68
1.5+3.5+6.0	1.09+2.55+4.36	2.58
1.5+3.5+7.1	0.99+2.31+4.69	2.51
1.5+4.2+4.2	1.17+3.29+3.29	2.67
1.5+4.2+5.0	1.11+3.11+3.71	2.68
1.5+4.2+6.0	1.03+2.87+4.10	2.51
1.5+4.2+7.1	0.94+2.63+4.44	2.52
1.5+5.0+5.0	1.04+3.48+3.48	2.76
1.5+5.0+6.0	0.96+3.20+3.84	2.46
1.5+5.0+7.1	0.88+2.94+4.18	2.39
1.5+6.0+6.0	0.89+3.56+3.56	2.28
2.0+2.0+2.0	2.00+2.00+2.00	1.73
2.0+2.0+2.5	2.00+2.00+2.50	2.00
2.0+2.0+3.5	1.92+1.92+3.36	2.42
2.0+2.0+4.2	1.79+1.79+3.76	2.54
2.0+2.0+5.0	1.68+1.68+4.19	2.55
2.0+2.0+6.0	1.55+1.55+4.66	2.45
2.0+2.0+7.1	1.44+1.44+5.12	2.58
2.0+2.5+2.5	2.00+2.50+2.50	2.29
2.0+2.5+3.5	1.83+2.28+3.20	2.48
2.0+2.5+4.2	1.72+2.15+3.61	2.61
2.0+2.5+5.0	1.61+2.01+4.03	2.62
2.0+2.5+6.0	1.50+1.88+4.50	2.51
2.0+2.5+7.1	1.38+1.72+4.90	2.58
2.0+3.5+3.5	1.68+2.93+2.93	2.67
2.0+3.5+4.2	1.59+2.78+3.33	2.74
2.0+3.5+5.0	1.50+2.63+3.75	2.75
2.0+3.5+6.0	1.39+2.43+4.17	2.58
2.0+3.5+7.1	1.27+2.22+4.51	2.51
2.0+4.2+4.2	1.51+3.17+3.17	2.74
2.0+4.2+5.0	1.43+3.00+3.57	2.75
2.0+4.2+6.0	1.31+2.75+3.93	2.51
2.0+4.2+7.1	1.20+2.53+4.27	2.52
2.0+5.0+5.0	1.33+3.33+3.33	2.76
2.0+5.0+6.0	1.23+3.08+3.69	2.46
2.0+5.0+7.1	1.13+2.84+4.03	2.39
2.0+6.0+6.0	1.14+3.43+3.43	2.28
2.5+2.5+2.5	2.40+2.40+2.40	2.42

4MXS68F

НАГРЕВ

ПРОИЗВОДИТЕЛЬНОСТЬ ВНУТРЕННИХ БЛОКОВ СИСТЕМЫ, КВТ		НОМИНАЛЬНАЯ ПОТРЕБЛЯЕМАЯ МОЩНОСТЬ СИСТЕМЫ, КВТ
НОМИНАЛЬНАЯ	ФАКТИЧЕСКАЯ	
2.5+7.1	2.50+7.10	2.51
3.5+3.5	4.26+4.26	2.70
3.5+4.2	4.11+4.94	2.98
3.5+5.0	3.95+5.65	2.77
3.5+6.0	3.54+6.06	2.49
3.5+7.1	3.17+6.43	2.43
4.2+4.2	4.78+4.78	2.65
4.2+5.0	4.38+5.22	2.61
4.2+6.0	3.95+5.65	2.44
4.2+7.1	3.57+6.03	2.43
5.0+5.0	4.80+4.80	2.52
5.0+6.0	4.36+5.24	2.40
5.0+7.1	3.97+5.63	2.38
6.0+6.0	4.80+4.80	2.32
6.0+7.1	4.40+5.20	2.31
7.1+7.1	4.80+4.80	2.25
1.5+1.5+1.5	1.83+1.83+1.83	1.16
1.5+1.5+2.0	1.83+1.83+2.44	1.34
1.5+1.5+2.5	1.83+1.83+3.05	1.52
1.5+1.5+3.5	1.83+1.83+4.26	1.90
1.5+1.5+4.2	1.82+1.82+5.09	2.20
1.5+1.5+5.0	1.74+1.74+5.79	2.25
1.5+1.5+6.0	1.60+1.60+6.40	2.27
1.5+1.5+7.1	1.43+1.43+6.75	2.26
1.5+2.0+2.0	1.83+2.44+2.44	1.52
1.5+2.0+2.5	1.83+2.44+3.05	1.71
1.5+2.0+3.5	1.83+2.44+4.27	2.11
1.5+2.0+4.2	1.76+2.35+4.94	2.29
1.5+2.0+5.0	1.69+2.26+5.65	2.39
1.5+2.0+6.0	1.52+2.02+6.06	2.27
1.5+2.0+7.1	1.36+1.81+6.43	2.26
1.5+2.5+2.5	1.83+3.05+3.05	1.94
1.5+2.5+3.5	1.79+2.98+4.17	2.25
1.5+2.5+4.2	1.72+2.87+4.82	2.43
1.5+2.5+5.0	1.60+2.67+5.33	2.39
1.5+2.5+6.0	1.44+2.40+5.76	2.27
1.5+2.5+7.1	1.30+2.16+6.14	2.26
1.5+3.5+3.5	1.69+3.95+3.95	2.43
1.5+3.5+4.2	1.57+3.65+4.38	2.43
1.5+3.5+5.0	1.44+3.36+4.80	2.39
1.5+3.5+6.0	1.31+3.05+5.24	2.27
1.5+3.5+7.1	1.19+2.78+5.63	2.26
1.5+4.2+4.2	1.45+4.07+4.07	2.43
1.5+4.2+5.0	1.35+3.77+4.49	2.39
1.5+4.2+6.0	1.23+3.45+4.92	2.27
1.5+4.2+7.1	1.13+3.15+5.33	2.26
1.5+5.0+5.0	1.25+4.17+4.17	2.30
1.5+5.0+6.0	1.15+3.84+4.61	2.18
1.5+5.0+7.1	1.06+3.53+5.01	2.17
1.5+6.0+6.0	1.07+4.27+4.27	2.11
2.0+2.0+2.0	2.43+2.43+2.43	1.76
2.0+2.0+2.5	2.44+2.44+3.04	1.96
2.0+2.0+3.5	2.38+2.38+4.17	2.29
2.0+2.0+4.2	2.30+2.30+4.81	2.48
2.0+2.0+5.0	2.13+2.13+5.34	2.39
2.0+2.0+6.0	1.92+1.92+5.76	2.27
2.0+2.0+7.1	1.73+1.73+6.14	2.26
2.0+2.5+2.5	2.43+3.05+3.05	2.16
2.0+2.5+3.5	2.31+2.90+4.06	2.41
2.0+2.5+4.2	2.21+2.76+4.63	2.56
2.0+2.5+5.0	2.02+2.53+5.05	2.39
2.0+2.5+6.0	1.82+2.29+5.49	2.27
2.0+2.5+7.1	1.65+2.07+5.88	2.26
2.0+3.5+3.5	2.14+3.73+3.73	2.43
2.0+3.5+4.2	1.99+3.46+4.15	2.43
2.0+3.5+5.0	1.83+3.20+4.57	2.39
2.0+3.5+6.0	1.67+2.92+5.01	2.27
2.0+3.5+7.1	1.52+2.67+5.41	2.26
2.0+4.2+4.2	1.84+3.88+3.88	2.43
2.0+4.2+5.0	1.71+3.60+4.29	2.39
2.0+4.2+6.0	1.58+3.30+4.72	2.27
2.0+4.2+7.1	1.45+3.03+5.12	2.26
2.0+5.0+5.0	1.60+4.00+4.00	2.30
2.0+5.0+6.0	1.48+3.69+4.43	2.18
2.0+5.0+7.1	1.37+3.40+4.83	2.17
2.0+6.0+6.0	1.38+4.11+4.11	2.11
2.5+2.5+2.5	2.97+2.97+2.97	2.34

Примечание:

1. Для мультисистем возможно подключение не менее двух внутренних блоков.
2. Данные приведены для настенных блоков серии К (1.5; 2.0; 2.5; 3.5; 4.2; 5.0 кВт) и серии G (6.0; 7.1 кВт).

Возможные комбинации внутренних блоков мультисистем 4MXS-F

4MXS68F

ОХЛАЖДЕНИЕ

ПРОИЗВОДИТЕЛЬНОСТЬ ВНУТРЕННИХ БЛОКОВ СИСТЕМЫ, КВТ		НОМИНАЛЬНАЯ ПОТРЕБЛЯЕМАЯ МОЩНОСТЬ СИСТЕМЫ, КВТ
НОМИНАЛЬНАЯ	ФАКТИЧЕСКАЯ	
2.5+2.5+3.5	2.18+2.18+3.06	2.54
2.5+2.5+4.2	2.06+2.06+3.46	2.67
2.5+2.5+5.0	1.94+1.94+3.89	2.68
2.5+2.5+6.0	1.82+1.82+4.36	2.58
2.5+2.5+7.1	1.65+1.65+4.69	2.51
2.5+3.5+3.5	2.01+2.82+2.82	2.74
2.5+3.5+4.2	1.92+2.68+3.22	2.80
2.5+3.5+5.0	1.82+2.55+3.64	2.82
2.5+3.5+6.0	1.67+2.33+4.00	2.58
2.5+3.5+7.1	1.53+2.14+4.34	2.51
2.5+4.2+4.2	1.83+3.07+3.07	2.87
2.5+4.2+5.0	1.71+2.87+3.42	2.82
2.5+4.2+6.0	1.57+2.65+3.78	2.58
2.5+4.2+7.1	1.45+2.43+4.12	2.52
2.5+5.0+5.0	1.60+3.20+3.20	2.76
2.5+5.0+6.0	1.48+2.96+3.56	2.46
2.5+6.0+6.0	1.38+3.31+3.31	2.22
3.5+3.5+3.5	2.63+2.63+2.63	2.87
3.5+3.5+4.2	2.50+2.50+3.00	2.94
3.5+3.5+5.0	2.33+2.33+3.33	2.82
3.5+3.5+6.0	2.15+2.15+3.69	2.58
3.5+3.5+7.1	1.99+1.99+4.03	2.52
3.5+4.2+4.2	2.35+2.82+2.82	2.87
3.5+4.2+5.0	2.20+2.65+3.15	2.75
3.5+4.2+6.0	2.04+2.45+3.50	2.51
3.5+5.0+5.0	2.07+2.96+2.96	2.76
3.5+5.0+6.0	1.93+2.76+3.31	2.46
4.2+4.2+4.2	2.67+2.67+2.67	2.87
4.2+4.2+5.0	2.51+2.51+2.99	2.75
4.2+4.2+6.0	2.33+2.33+3.33	2.51
4.2+5.0+5.0	2.37+2.82+2.82	2.70
1.5+1.5+1.5+1.5	1.50+1.50+1.50+1.50	1.47
1.5+1.5+1.5+2.0	1.50+1.50+1.50+2.00	1.68
1.5+1.5+1.5+2.5	1.50+1.50+1.50+2.50	1.90
1.5+1.5+1.5+3.5	1.37+1.37+1.37+3.20	2.07
1.5+1.5+1.5+4.2	1.29+1.29+1.29+3.61	2.13
1.5+1.5+1.5+5.0	1.21+1.21+1.21+4.03	2.33
1.5+1.5+1.5+6.0	1.13+1.13+1.13+4.50	2.22
1.5+1.5+1.5+7.1	1.03+1.03+1.03+4.90	2.22
1.5+1.5+2.0+2.0	1.50+1.50+2.00+2.00	1.90
1.5+1.5+2.0+2.5	1.44+1.44+1.92+2.40	2.02
1.5+1.5+2.0+3.5	1.31+1.31+1.75+3.06	2.13
1.5+1.5+2.0+4.2	1.24+1.24+1.65+3.46	2.20
1.5+1.5+2.0+5.0	1.17+1.17+1.55+3.89	2.39
1.5+1.5+2.0+6.0	1.09+1.09+1.45+4.36	2.28
1.5+1.5+2.0+7.1	0.99+0.99+1.32+4.69	2.22
1.5+1.5+2.5+2.5	1.37+1.37+2.28+2.28	2.07
1.5+1.5+2.5+3.5	1.26+1.26+2.09+2.93	2.32
1.5+1.5+2.5+4.2	1.19+1.19+1.98+3.33	2.38
1.5+1.5+2.5+5.0	1.13+1.13+1.88+3.75	2.46
1.5+1.5+2.5+6.0	1.04+1.04+1.74+4.17	2.28
1.5+1.5+2.5+7.1	0.95+0.95+1.59+4.51	2.22
1.5+1.5+3.5+3.5	1.17+1.17+2.72+2.72	2.45
1.5+1.5+3.5+4.2	1.11+1.11+2.59+3.11	2.52
1.5+1.5+3.5+5.0	1.04+1.04+2.43+3.48	2.52
1.5+1.5+3.5+6.0	0.96+0.96+2.24+3.84	2.28
1.5+1.5+3.5+7.1	0.88+0.88+2.06+4.18	2.22
1.5+1.5+4.2+4.2	1.05+1.05+2.95+2.95	2.58
1.5+1.5+4.2+5.0	0.98+0.98+2.75+3.28	2.52
1.5+1.5+4.2+6.0	0.91+0.91+2.55+3.64	2.28
1.5+1.5+4.2+7.1	0.84+0.84+2.35+3.97	2.22
1.5+1.5+5.0+5.0	0.92+0.92+3.08+3.08	2.40
1.5+1.5+5.0+6.0	0.86+0.86+2.86+3.43	2.22
1.5+2.0+2.0+2.0	1.44+1.92+1.92+1.92	2.02
1.5+2.0+2.0+2.5	1.37+1.83+1.83+2.28	2.07
1.5+2.0+2.0+3.5	1.26+1.68+1.68+2.93	2.20
1.5+2.0+2.0+4.2	1.19+1.59+1.59+3.33	2.26
1.5+2.0+2.0+5.0	1.13+1.50+1.50+3.75	2.46
1.5+2.0+2.0+6.0	1.04+1.39+1.39+4.17	2.28
1.5+2.0+2.0+7.1	0.95+1.27+1.27+4.51	2.22
1.5+2.0+2.5+2.5	1.31+1.75+2.18+2.18	2.13
1.5+2.0+2.5+3.5	1.21+1.61+2.01+2.82	2.38
1.5+2.0+2.5+4.2	1.15+1.53+1.92+3.22	2.51
1.5+2.0+2.5+5.0	1.09+1.45+1.82+3.64	2.52
1.5+2.0+2.5+6.0	1.00+1.33+1.67+4.00	2.28
1.5+2.0+2.5+7.1	0.92+1.22+1.53+4.34	2.22
1.5+2.0+3.5+3.5	1.13+1.50+2.63+2.63	2.51

4MXS68F

НАГРЕВ

ПРОИЗВОДИТЕЛЬНОСТЬ ВНУТРЕННИХ БЛОКОВ СИСТЕМЫ, КВТ		НОМИНАЛЬНАЯ ПОТРЕБЛЯЕМАЯ МОЩНОСТЬ СИСТЕМЫ, КВТ
НОМИНАЛЬНАЯ	ФАКТИЧЕСКАЯ	
2.5+2.5+3.5	2.82+2.82+3.96	2.53
2.5+2.5+4.2	2.61+2.61+4.38	2.53
2.5+2.5+5.0	2.40+2.40+4.80	2.39
2.5+2.5+6.0	2.18+2.18+5.24	2.27
2.5+2.5+7.1	1.98+1.98+5.64	2.26
2.5+3.5+3.5	2.52+3.54+3.54	2.43
2.5+3.5+4.2	2.36+3.29+3.95	2.43
2.5+3.5+5.0	2.19+3.05+4.36	2.39
2.5+3.5+6.0	2.00+2.80+4.80	2.27
2.5+3.5+7.1	1.84+2.56+5.20	2.26
2.5+4.2+4.2	2.20+3.70+3.70	2.43
2.5+4.2+5.0	2.06+3.45+4.09	2.39
2.5+4.2+6.0	1.90+3.17+4.53	2.27
2.5+4.2+7.1	1.75+2.92+4.93	2.26
2.5+5.0+5.0	1.92+3.84+3.84	2.30
2.5+5.0+6.0	1.77+3.56+4.27	2.18
2.5+6.0+6.0	1.66+3.97+3.97	2.11
3.5+3.5+3.5	3.20+3.20+3.20	2.43
3.5+3.5+4.2	3.00+3.00+3.60	2.43
3.5+3.5+5.0	2.80+2.80+4.00	2.39
3.5+3.5+6.0	2.58+2.58+4.44	2.27
3.5+3.5+7.1	2.38+2.38+4.84	2.26
3.5+4.2+4.2	2.82+3.39+3.39	2.43
3.5+4.2+5.0	2.65+3.17+3.78	2.39
3.5+4.2+6.0	2.45+2.94+4.21	2.26
3.5+5.0+5.0	2.48+3.56+3.56	2.30
3.5+5.0+6.0	2.32+3.31+3.97	2.18
4.2+4.2+4.2	3.20+3.20+3.20	2.42
4.2+4.2+5.0	3.01+3.01+3.58	2.38
4.2+4.2+6.0	2.80+2.80+4.00	2.26
4.2+5.0+5.0	2.84+3.38+3.38	2.29
1.5+1.5+1.5+1.5	1.83+1.83+1.83+1.83	1.64
1.5+1.5+1.5+2.0	1.83+1.83+1.83+2.44	1.83
1.5+1.5+1.5+2.5	1.83+1.83+1.83+3.05	2.00
1.5+1.5+1.5+3.5	1.74+1.74+1.74+4.06	2.17
1.5+1.5+1.5+4.2	1.66+1.66+1.66+4.63	2.26
1.5+1.5+1.5+5.0	1.52+1.52+1.52+5.05	2.18
1.5+1.5+1.5+6.0	1.37+1.37+1.37+5.49	2.10
1.5+1.5+1.5+7.1	1.24+1.24+1.24+5.88	2.09
1.5+1.5+2.0+2.0	1.83+1.83+2.44+2.44	2.04
1.5+1.5+2.0+2.5	1.79+1.79+2.38+2.98	2.13
1.5+1.5+2.0+3.5	1.69+1.69+2.26+3.95	2.27
1.5+1.5+2.0+4.2	1.57+1.57+2.09+4.38	2.26
1.5+1.5+2.0+5.0	1.44+1.44+1.92+4.8	2.18
1.5+1.5+2.0+6.0	1.31+1.31+1.75+5.24	2.10
1.5+1.5+2.0+7.1	1.19+1.19+1.59+5.63	2.09
1.5+1.5+2.5+2.5	1.74+1.74+2.90+2.90	2.18
1.5+1.5+2.5+3.5	1.60+1.60+2.67+3.73	2.27
1.5+1.5+2.5+4.2	1.48+1.48+2.47+4.16	2.26
1.5+1.5+2.5+5.0	1.37+1.37+2.29+4.57	2.18
1.5+1.5+2.5+6.0	1.25+1.25+2.09+5.01	2.10
1.5+1.5+2.5+7.1	1.14+1.14+1.90+5.41	2.09
1.5+1.5+3.5+3.5	1.44+1.44+3.36+3.36	2.26
1.5+1.5+3.5+4.2	1.35+1.35+3.14+3.77	2.26
1.5+1.5+3.5+5.0	1.25+1.25+2.92+4.17	2.17
1.5+1.5+3.5+6.0	1.15+1.15+2.69+4.61	2.10
1.5+1.5+3.5+7.1	1.06+1.06+2.47+5.01	2.09
1.5+1.5+4.2+4.2	1.26+1.26+3.54+3.54	2.26
1.5+1.5+4.2+5.0	1.18+1.18+3.30+3.93	2.17
1.5+1.5+4.2+6.0	1.09+1.09+3.05+4.36	2.10
1.5+1.5+4.2+7.1	1.01+1.01+2.82+4.77	2.09
1.5+1.5+5.0+5.0	1.11+1.11+3.69+3.69	2.13
1.5+1.5+5.0+6.0	1.03+1.03+3.43+4.11	2.01
1.5+2.0+2.0+2.0	1.79+2.38+2.38+2.38	2.18
1.5+2.0+2.0+2.5	1.74+2.32+2.32+2.90	2.27
1.5+2.0+2.0+3.5	1.60+2.13+2.13+3.73	2.27
1.5+2.0+2.0+4.2	1.48+1.98+1.98+4.16	2.26
1.5+2.0+2.0+5.0	1.37+1.83+1.83+4.57	2.18
1.5+2.0+2.0+6.0	1.25+1.67+1.67+5.01	2.10
1.5+2.0+2.0+7.1	1.14+1.52+1.52+5.41	2.09
1.5+2.0+2.5+2.5	1.69+2.26+2.82+2.82	2.27
1.5+2.0+2.5+3.5	1.52+2.02+2.53+3.54	2.27
1.5+2.0+2.5+4.2	1.41+1.88+2.35+3.95	2.26
1.5+2.0+2.5+5.0	1.31+1.75+2.18+4.36	2.18
1.5+2.0+2.5+6.0	1.20+1.60+2.00+4.80	2.10
1.5+2.0+2.5+7.1	1.10+1.47+1.83+5.20	2.09
1.5+2.0+3.5+3.5	1.37+1.83+3.20+3.20	2.26

Примечание:

1. Для мультисистем возможно подключение не менее двух внутренних блоков.
2. Данные приведены для настенных блоков серии К (1.5; 2.0; 2.5; 3.5; 4.2; 5.0 кВт) и серии G (6.0; 7.1 кВт).

Возможные комбинации внутренних блоков мультисистем 4MXS-F

4MXS68F

ОХЛАЖДЕНИЕ

ПРОИЗВОДИТЕЛЬНОСТЬ ВНУТРЕННИХ БЛОКОВ СИСТЕМЫ, КВТ		НОМИНАЛЬНАЯ ПОТРЕБЛЯЕМАЯ МОЩНОСТЬ СИСТЕМЫ, КВТ
НОМИНАЛЬНАЯ	ФАКТИЧЕСКАЯ	
1.5+2.0+3.5+4.2	1.07+1.43+2.50+3.00	2.58
1.5+2.0+3.5+5.0	1.00+1.33+2.33+3.33	2.52
1.5+2.0+3.5+6.0	0.92+1.23+2.15+3.69	2.28
1.5+2.0+3.5+7.1	0.85+1.13+1.99+4.03	2.22
1.5+2.0+4.2+4.2	1.01+1.34+2.82+2.82	2.58
1.5+2.0+4.2+5.0	0.94+1.26+2.65+3.15	2.52
1.5+2.0+4.2+6.0	0.88+1.17+2.45+3.50	2.28
1.5+2.0+5.0+5.0	0.89+1.19+2.96+2.96	2.40
1.5+2.0+5.0+6.0	0.83+1.10+2.76+3.31	2.22
1.5+2.5+2.5+2.5	1.26+2.09+2.09+2.09	2.20
1.5+2.5+2.5+3.5	1.17+1.94+1.94+2.72	2.45
1.5+2.5+2.5+4.2	1.11+1.85+1.85+3.11	2.58
1.5+2.5+2.5+5.0	1.04+1.74+1.74+3.48	2.52
1.5+2.5+2.5+6.0	0.96+1.60+1.60+3.84	2.28
1.5+2.5+2.5+7.1	0.88+1.47+1.47+4.18	2.22
1.5+2.5+3.5+3.5	1.09+1.82+2.55+2.55	2.58
1.5+2.5+3.5+4.2	1.03+1.71+2.39+2.87	2.58
1.5+2.5+3.5+5.0	0.96+1.60+2.24+3.20	2.52
1.5+2.5+3.5+6.0	0.89+1.48+2.07+3.56	2.28
1.5+2.5+4.2+4.2	0.97+1.61+2.71+2.71	2.58
1.5+2.5+4.2+5.0	0.91+1.52+2.55+3.03	2.52
1.5+2.5+4.2+6.0	0.85+1.41+2.37+3.38	2.28
1.5+2.5+5.0+5.0	0.86+1.43+2.86+2.86	2.40
1.5+3.5+3.5+3.5	1.00+2.33+2.33+2.33	2.58
1.5+3.5+3.5+4.2	0.94+2.20+2.20+2.65	2.58
1.5+3.5+3.5+5.0	0.89+2.07+2.07+2.96	2.52
1.5+3.5+3.5+6.0	0.83+1.93+1.93+3.31	2.28
1.5+3.5+4.2+4.2	0.90+2.09+2.51+2.51	2.58
1.5+3.5+4.2+5.0	0.85+1.97+2.37+2.82	2.58
1.5+4.2+4.2+4.2	0.85+2.38+2.38+2.38	2.58
2.0+2.0+2.0+2.0	1.83+1.83+1.83+1.83	2.07
2.0+2.0+2.0+2.5	1.75+1.75+1.75+2.18	2.13
2.0+2.0+2.0+3.5	1.61+1.61+1.61+2.82	2.26
2.0+2.0+2.0+4.2	1.53+1.53+1.53+3.22	2.32
2.0+2.0+2.0+5.0	1.45+1.45+1.45+3.64	2.52
2.0+2.0+2.0+6.0	1.33+1.33+1.33+4.00	2.28
2.0+2.0+2.0+7.1	1.22+1.22+1.22+4.34	2.22
2.0+2.0+2.5+2.5	1.68+1.68+2.09+2.09	2.20
2.0+2.0+2.5+3.5	1.55+1.55+1.94+2.72	2.45
2.0+2.0+2.5+4.2	1.48+1.48+1.85+3.11	2.58
2.0+2.0+2.5+5.0	1.39+1.39+1.74+3.48	2.52
2.0+2.0+2.5+6.0	1.28+1.28+1.6+3.84	2.28
2.0+2.0+2.5+7.1	1.18+1.18+1.47+4.18	2.22
2.0+2.0+3.5+3.5	1.45+1.45+2.55+2.55	2.58
2.0+2.0+3.5+4.2	1.37+1.37+2.39+2.87	2.58
2.0+2.0+3.5+5.0	1.28+1.28+2.24+3.20	2.52
2.0+2.0+3.5+6.0	1.19+1.19+2.07+3.56	2.28
2.0+2.0+4.2+4.2	1.29+1.29+2.71+2.71	2.58
2.0+2.0+4.2+5.0	1.21+1.21+2.55+3.03	2.52
2.0+2.0+4.2+6.0	1.13+1.13+2.37+3.38	2.28
2.0+2.0+5.0+5.0	1.14+1.14+2.86+2.86	2.44
2.0+2.5+2.5+2.5	1.61+2.01+2.01+2.01	2.26
2.0+2.5+2.5+3.5	1.50+1.88+1.88+2.63	2.51
2.0+2.5+2.5+4.2	1.43+1.79+1.79+3.00	2.58
2.0+2.5+2.5+5.0	1.33+1.67+1.67+3.33	2.52
2.0+2.5+2.5+6.0	1.23+1.54+1.54+3.69	2.25
2.0+2.5+2.5+7.1	1.13+1.42+1.42+4.03	2.28
2.0+2.5+3.5+3.5	1.39+1.74+2.43+2.43	2.58
2.0+2.5+3.5+4.2	1.31+1.64+2.30+2.75	2.58
2.0+2.5+3.5+5.0	1.23+1.54+2.15+3.08	2.52
2.0+2.5+3.5+6.0	1.14+1.43+2.00+3.43	2.28
2.0+2.5+4.2+4.2	1.24+1.55+2.60+2.60	2.58
2.0+2.5+4.2+5.0	1.17+1.46+2.45+2.92	2.52
2.0+2.5+5.0+5.0	1.10+1.38+2.76+2.76	2.40
2.0+3.5+3.5+3.5	1.28+2.24+2.24+2.24	2.58
2.0+3.5+3.5+4.2	1.21+2.12+2.12+2.55	2.58
2.0+3.5+3.5+5.0	1.14+2.00+2.00+2.86	2.52
2.0+3.5+4.2+4.2	1.15+2.01+2.42+2.42	2.58
2.5+2.5+2.5+2.5	1.94+1.94+1.94+1.94	2.45
2.5+2.5+2.5+3.5	1.82+1.82+1.82+2.55	2.58
2.5+2.5+2.5+4.2	1.71+1.71+1.71+2.87	2.58
2.5+2.5+2.5+5.0	1.60+1.60+1.60+3.20	2.52
2.5+2.5+2.5+6.0	1.48+1.48+1.48+3.56	2.28
2.5+2.5+3.5+3.5	1.67+1.67+2.33+2.33	2.58
2.5+2.5+3.5+4.2	1.57+1.57+2.0+2.65	2.58
2.5+2.5+3.5+5.0	1.48+1.48+2.07+2.96	2.52
2.5+2.5+3.5+6.0	1.38+1.38+1.93+3.31	2.28

4MXS68F

НАГРЕВ

ПРОИЗВОДИТЕЛЬНОСТЬ ВНУТРЕННИХ БЛОКОВ СИСТЕМЫ, КВТ		НОМИНАЛЬНАЯ ПОТРЕБЛЯЕМАЯ МОЩНОСТЬ СИСТЕМЫ, КВТ
НОМИНАЛЬНАЯ	ФАКТИЧЕСКАЯ	
1.5+2.0+3.5+4.2	1.29+1.71+3.00+3.60	2.26
1.5+2.0+3.5+5.0	1.20+1.60+2.80+4.00	2.17
1.5+2.0+3.5+6.0	1.11+1.48+2.58+4.43	2.10
1.5+2.0+3.5+7.1	1.02+1.36+2.38+4.83	2.09
1.5+2.0+4.2+4.2	1.21+1.61+3.39+3.39	2.26
1.5+2.0+4.2+5.0	1.13+1.51+3.17+3.78	2.17
1.5+2.0+4.2+6.0	1.05+1.40+2.94+4.20	2.10
1.5+2.0+5.0+5.0	1.07+1.42+3.56+3.56	2.13
1.5+2.0+5.0+6.0	0.99+1.32+3.31+3.97	2.01
1.5+2.5+2.5+2.5	1.60+2.67+2.67+2.67	2.27
1.5+2.5+2.5+3.5	1.44+2.40+2.40+3.36	2.27
1.5+2.5+2.5+4.2	1.35+2.24+2.24+3.77	2.26
1.5+2.5+2.5+5.0	1.25+2.09+2.09+4.17	2.18
1.5+2.5+2.5+6.0	1.15+1.92+1.92+4.61	2.10
1.5+2.5+2.5+7.1	1.06+1.76+1.76+5.01	2.09
1.5+2.5+3.5+3.5	1.31+2.18+3.05+3.05	2.26
1.5+2.5+3.5+4.2	1.23+2.05+2.87+3.45	2.26
1.5+2.5+3.5+5.0	1.15+1.92+2.69+3.84	2.17
1.5+2.5+3.5+6.0	1.07+1.78+2.49+4.27	2.10
1.5+2.5+4.2+4.2	1.16+1.94+2.25+3.25	2.26
1.5+2.5+4.2+5.0	1.09+1.82+3.05+3.64	2.17
1.5+2.5+4.2+6.0	1.01+1.69+2.84+4.06	2.10
1.5+2.5+5.0+5.0	1.03+1.71+3.43+3.43	2.13
1.5+3.5+3.5+3.5	1.20+2.80+2.80+2.80	2.26
1.5+3.5+3.5+4.2	1.13+2.65+2.65+3.17	2.26
1.5+3.5+3.5+5.0	1.07+2.49+2.49+3.56	2.17
1.5+3.5+3.5+6.0	0.99+2.32+2.32+3.97	2.10
1.5+3.5+4.2+4.2	1.07+2.51+3.01+3.01	2.26
1.5+3.5+4.2+5.0	1.01+2.37+2.84+3.38	2.17
1.5+4.2+4.2+4.2	1.02+2.86+2.86+2.86	2.25
2.0+2.0+2.0+2.0	2.32+2.32+2.32+2.32	2.27
2.0+2.0+2.0+2.5	2.26+2.26+2.26+2.82	2.36
2.0+2.0+2.0+3.5	2.02+2.02+2.02+3.54	2.27
2.0+2.0+2.0+4.2	1.88+1.88+1.88+3.96	2.26
2.0+2.0+2.0+5.0	1.75+1.75+1.75+4.35	2.18
2.0+2.0+2.0+6.0	1.60+1.60+1.60+4.80	2.10
2.0+2.0+2.0+7.1	1.47+1.47+1.47+5.19	2.09
2.0+2.0+2.5+2.5	2.13+2.13+2.67+2.67	2.27
2.0+2.0+2.5+3.5	1.92+1.92+2.40+3.36	2.27
2.0+2.0+2.5+4.2	1.79+1.79+2.25+3.77	2.26
2.0+2.0+2.5+5.0	1.67+1.67+2.09+4.17	2.18
2.0+2.0+2.5+6.0	1.54+1.54+1.92+4.60	2.10
2.0+2.0+2.5+7.1	1.41+1.41+1.76+5.02	2.09
2.0+2.0+3.5+3.5	1.75+1.75+3.05+3.05	2.26
2.0+2.0+3.5+4.2	1.64+1.64+2.87+3.45	2.26
2.0+2.0+3.5+5.0	1.54+1.54+2.69+3.83	2.17
2.0+2.0+3.5+6.0	1.42+1.42+2.49+4.27	2.10
2.0+2.0+4.2+4.2	1.55+1.55+3.25+3.25	2.26
2.0+2.0+4.2+5.0	1.45+1.45+3.06+3.64	2.17
2.0+2.0+4.2+6.0	1.35+1.35+2.84+4.06	2.10
2.0+2.0+5.0+5.0	1.37+1.37+3.43+3.43	2.13
2.0+2.5+2.5+2.5	2.01+2.53+2.53+2.53	2.27
2.0+2.5+2.5+3.5	1.82+2.29+2.29+3.20	2.27
2.0+2.5+2.5+4.2	1.72+2.14+2.14+3.60	2.26
2.0+2.5+2.5+5.0	1.60+2.00+2.00+4.00	2.18
2.0+2.5+2.5+6.0	1.47+1.85+1.85+4.43	2.10
2.0+2.5+2.5+7.1	1.37+1.70+1.70+4.83	2.09
2.0+2.5+3.5+3.5	1.67+2.09+2.92+2.92	2.26
2.0+2.5+3.5+4.2	1.58+1.97+2.75+3.30	2.26
2.0+2.5+3.5+5.0	1.48+1.85+2.58+3.69	2.18
2.0+2.5+3.5+6.0	1.38+1.71+2.40+4.11	2.10
2.0+2.5+4.2+4.2	1.51+86+3.12+3.12	2.26
2.0+2.5+4.2+5.0	1.41+1.75+2.94+3.50	2.17
2.0+2.5+5.0+5.0	1.32+1.66+3.31+3.31	2.13
2.0+3.5+3.5+3.5	1.53+2.69+2.69+2.69	2.26
2.0+3.5+3.5+4.2	1.45+2.55+2.55+3.05	2.26
2.0+3.5+3.5+5.0	1.37+2.40+2.40+3.43	2.17
2.0+3.5+4.2+4.2	1.38+2.42+2.90+2.90	2.26
2.5+2.5+2.5+2.5	2.40+2.40+2.40+2.40	2.27
2.5+2.5+2.5+3.5	2.18+2.18+2.18+3.06	2.27
2.5+2.5+2.5+4.2	2.05+2.05+2.05+3.45	2.26
2.5+2.5+2.5+5.0	1.92+1.92+1.92+3.84	2.18
2.5+2.5+2.5+6.0	1.78+1.78+1.78+4.26	2.10
2.5+2.5+3.5+3.5	2.00+2.00+2.80+2.80	2.26
2.5+2.5+3.5+4.2	1.89+1.89+2.65+3.17	2.26
2.5+2.5+3.5+5.0	1.78+1.78+2.49+3.55	2.18
2.5+2.5+3.5+6.0	1.66+1.66+2.32+3.96	2.10

Примечание:

1. Для мультисистем возможно подключение не менее двух внутренних блоков.
2. Данные приведены для настенных блоков серии К (1,5; 2,0; 2,5; 3,5; 4,2; 5,0 кВт) и серии G (6,0; 7,1 кВт).

Возможные комбинации внутренних блоков мультисистем 4MXS-F, 4MXS-E

4MXS68F

ОХЛАЖДЕНИЕ

ПРОИЗВОДИТЕЛЬНОСТЬ ВНУТРЕННИХ БЛОКОВ СИСТЕМЫ, КВТ		НОМИНАЛЬНАЯ ПОТРЕБЛЯЕМАЯ МОЩНОСТЬ СИСТЕМЫ, КВТ
НОМИНАЛЬНАЯ	ФАКТИЧЕСКАЯ	
2.5+2.5+4.2+4.2	1.49+1.49+2.51+2.51	2.58
2.5+2.5+4.2+5.0	1.41+1.41+2.37+2.82	2.52
2.5+3.5+3.5+3.5	1.54+2.15+2.15+2.15	2.58
2.5+3.5+3.5+4.2	1.46+2.04+2.04+2.45	2.58
2.5+3.5+3.5+5.0	1.38+1.93+1.93+2.76	2.52
2.5+3.5+4.2+4.2	1.39+1.94+2.33+2.33	2.58
3.5+3.5+3.5+3.5	2.00+2.00+2.00+2.00	2.58

4MXS68F

НАГРЕВ

ПРОИЗВОДИТЕЛЬНОСТЬ ВНУТРЕННИХ БЛОКОВ СИСТЕМЫ, КВТ		НОМИНАЛЬНАЯ ПОТРЕБЛЯЕМАЯ МОЩНОСТЬ СИСТЕМЫ, КВТ
НОМИНАЛЬНАЯ	ФАКТИЧЕСКАЯ	
2.5+2.5+4.2+4.2	1.79+1.79+3.01+3.01	2.26
2.5+2.5+4.2+5.0	1.69+1.69+2.85+3.37	2.17
2.5+3.5+3.5+3.5	1.86+2.58+2.58+2.58	2.26
2.5+3.5+3.5+4.2	1.76+2.45+2.45+2.94	2.26
2.5+3.5+3.5+5.0	1.65+2.32+2.32+3.31	2.17
2.5+3.5+4.2+4.2	1.67+2.33+2.80+2.80	2.26
3.5+3.5+3.5+3.5	2.40+2.40+2.40+2.40	2.26

4MXS80E

ОХЛАЖДЕНИЕ

ПРОИЗВОДИТЕЛЬНОСТЬ ВНУТРЕННИХ БЛОКОВ СИСТЕМЫ, КВТ		НОМИНАЛЬНАЯ ПОТРЕБЛЯЕМАЯ МОЩНОСТЬ СИСТЕМЫ, КВТ
НОМИНАЛЬНАЯ	ФАКТИЧЕСКАЯ	
1.5+1.5	1.50+1.50	0.83
1.5+2.0	1.50+2.00	1.00
1.5+2.5	1.50+2.50	1.14
1.5+3.5	1.50+3.50	1.52
1.5+4.2	1.50+4.20	1.88
1.5+5.0	1.50+5.00	2.22
1.5+6.0	1.44+5.75	2.42
1.5+7.1	1.30+6.15	2.61
2.0+2.0	2.00+2.00	1.23
2.0+2.5	2.00+2.50	1.38
2.0+3.5	2.00+3.50	1.77
2.0+4.2	2.00+4.20	2.21
2.0+5.0	2.00+5.00	2.51
2.0+6.0	1.83+5.48	2.48
2.0+7.1	1.66+5.90	2.67
2.5+2.5	2.50+2.50	1.47
2.5+3.5	2.50+3.50	1.99
2.5+4.2	2.50+4.20	2.44
2.5+5.0	2.40+4.79	2.64
2.5+6.0	2.18+5.24	2.60
2.5+7.1	2.00+5.68	2.74
3.5+3.5	3.50+3.50	2.63
3.5+4.2	3.29+3.95	2.82
3.5+5.0	3.06+4.36	2.83
3.5+6.0	2.82+4.83	2.74
3.5+7.1	2.61+5.30	2.87
4.2+4.2	3.70+3.70	2.88
4.2+5.0	3.46+4.12	2.96
4.2+6.0	3.22+4.60	2.80
4.2+7.1	2.97+5.03	2.94
5.0+5.0	3.88+3.88	2.98
5.0+6.0	3.64+4.36	2.88
5.0+7.1	3.31+4.69	2.82
6.0+6.0	4.00+4.00	2.65
6.0+7.1	3.66+4.34	2.58
7.1+7.1	4.00+4.00	2.51
1.5+1.5+1.5	1.50+1.05+1.50	1.14
1.5+1.5+2.0	1.50+1.50+2.00	1.28
1.5+1.5+2.5	1.50+1.50+2.50	1.52
1.5+1.5+3.5	1.50+1.50+3.50	2.00
1.5+1.5+4.2	1.48+1.48+4.15	2.35
1.5+1.5+5.0	1.37+1.37+4.57	2.43
1.5+1.5+6.0	1.26+1.26+5.03	2.32
1.5+1.5+7.1	1.16+1.16+5.48	2.45
1.5+2.0+2.0	1.50+2.00+2.00	1.52
1.5+2.0+2.5	1.50+2.00+2.50	1.73
1.5+2.0+3.5	1.50+2.00+3.50	2.29
1.5+2.0+4.2	1.41+1.88+3.95	2.42
1.5+2.0+5.0	1.31+1.75+4.36	2.49
1.5+2.0+6.0	1.21+1.61+4.83	2.38
1.5+2.0+7.1	1.12+1.49+5.30	2.51
1.5+2.5+2.5	1.50+2.50+2.50	2.00
1.5+2.5+3.5	1.44+2.40+3.36	2.42
1.5+2.5+4.2	1.34+2.24+3.76	2.54
1.5+2.5+5.0	1.26+2.09+4.19	2.55
1.5+2.5+6.0	1.17+1.94+4.66	2.45
1.5+2.5+7.1	1.08+1.80+5.12	2.58
1.5+3.5+3.5	1.31+3.06+3.06	2.54
1.5+3.5+4.2	1.24+2.88+3.46	2.67
1.5+3.5+5.0	1.17+2.72+3.89	2.68
1.5+3.5+6.0	1.09+2.55+4.36	2.58
1.5+3.5+7.1	0.99+2.31+4.69	2.51
1.5+4.2+4.2	1.17+3.29+3.29	2.67

4MXS80E

НАГРЕВ

ПРОИЗВОДИТЕЛЬНОСТЬ ВНУТРЕННИХ БЛОКОВ СИСТЕМЫ, КВТ		НОМИНАЛЬНАЯ ПОТРЕБЛЯЕМАЯ МОЩНОСТЬ СИСТЕМЫ, КВТ
НОМИНАЛЬНАЯ	ФАКТИЧЕСКАЯ	
1.5+1.5	1.83+1.83	0.89
1.5+2.0	1.83+2.44	1.01
1.5+2.5	1.83+3.05	1.17
1.5+3.5	1.83+4.26	1.64
1.5+4.2	1.83+5.12	1.95
1.5+5.0	1.83+6.09	2.10
1.5+6.0	1.79+7.14	2.30
1.5+7.1	1.67+7.93	2.48
2.0+2.0	2.44+2.44	1.17
2.0+2.5	2.44+3.05	1.34
2.0+3.5	2.44+4.26	1.86
2.0+4.2	2.44+5.11	2.22
2.0+5.0	2.44+6.09	2.32
2.0+6.0	2.32+6.95	2.44
2.0+7.1	2.11+7.49	2.48
2.5+2.5	3.04+3.04	1.69
2.5+3.5	3.05+4.26	2.13
2.5+4.2	3.04+5.12	2.46
2.5+5.0	2.98+5.95	2.52
2.5+6.0	2.82+6.78	2.65
2.5+7.1	2.50+7.10	2.51
3.5+3.5	4.26+4.26	2.70
3.5+4.2	4.11+4.94	2.98
3.5+5.0	3.95+5.65	2.77
3.5+6.0	3.54+6.06	2.49
3.5+7.1	3.17+6.43	2.43
4.2+4.2	4.78+4.78	2.65
4.2+5.0	4.38+5.22	2.61
4.2+6.0	3.95+5.65	2.44
4.2+7.1	3.57+6.03	2.43
5.0+5.0	4.80+4.80	2.52
5.0+6.0	4.36+5.24	2.40
5.0+7.1	3.97+5.63	2.38
6.0+6.0	4.80+4.80	2.32
6.0+7.1	4.40+5.20	2.31
7.1+7.1	4.80+4.80	2.25
1.5+1.5+1.5	1.83+1.83+1.83	1.16
1.5+1.5+2.0	1.83+1.83+2.44	1.34
1.5+1.5+2.5	1.83+1.83+3.05	1.52
1.5+1.5+3.5	1.83+1.83+4.26	1.90
1.5+1.5+4.2	1.82+1.82+5.09	2.20
1.5+1.5+5.0	1.74+1.74+5.79	2.25
1.5+1.5+6.0	1.60+1.60+6.40	2.27
1.5+1.5+7.1	1.43+1.43+6.75	2.26
1.5+2.0+2.0	1.83+2.44+2.44	1.52
1.5+2.0+2.5	1.83+2.44+3.05	1.71
1.5+2.0+3.5	1.83+2.44+4.27	2.11
1.5+2.0+4.2	1.76+2.35+4.94	2.29
1.5+2.0+5.0	1.69+2.26+5.65	2.39
1.5+2.0+6.0	1.52+2.02+6.06	2.27
1.5+2.0+7.1	1.36+1.81+6.43	2.26
1.5+2.5+2.5	1.83+3.05+3.05	1.94
1.5+2.5+3.5	1.79+2.98+4.17	2.25
1.5+2.5+4.2	1.72+2.87+4.82	2.43
1.5+2.5+5.0	1.60+2.67+5.33	2.39
1.5+2.5+6.0	1.44+2.40+5.76	2.27
1.5+2.5+7.1	1.30+2.16+6.14	2.26
1.5+3.5+3.5	1.69+3.95+3.95	2.43
1.5+3.5+4.2	1.57+3.65+4.38	2.43
1.5+3.5+5.0	1.44+3.36+4.80	2.39
1.5+3.5+6.0	1.31+3.05+5.24	2.27
1.5+3.5+7.1	1.19+2.78+5.63	2.26
1.5+4.2+4.2	1.45+4.07+4.07	2.43

Примечание:

1. Для мультисистем возможно подключение не менее двух внутренних блоков.
2. Данные приведены для настенных блоков серии К (1,5; 2,0; 2,5; 3,5; 4,2; 5,0 кВт) и серии G (6,0; 7,1 кВт).

Возможные комбинации внутренних блоков мультисистем 4MXS-E

4MXS80E

ОХЛАЖДЕНИЕ

ПРОИЗВОДИТЕЛЬНОСТЬ ВНУТРЕННИХ БЛОКОВ СИСТЕМЫ, КВТ		НОМИНАЛЬНАЯ ПОТРЕБЛЯЕМАЯ МОЩНОСТЬ СИСТЕМЫ, КВТ
НОМИНАЛЬНАЯ	ФАКТИЧЕСКАЯ	
1.5+4.2+5.0	1.11+3.11+3.71	2.68
1.5+4.2+6.0	1.03+2.87+4.10	2.51
1.5+4.2+7.1	0.94+2.63+4.44	2.52
1.5+5.0+5.0	1.04+3.48+3.48	2.76
1.5+5.0+6.0	0.96+3.20+3.84	2.46
1.5+5.0+7.1	0.88+2.94+4.18	2.39
1.5+6.0+6.0	0.89+3.56+3.56	2.28
2.0+2.0+2.0	2.00+2.00+2.00	1.73
2.0+2.0+2.5	2.00+2.00+2.50	2.00
2.0+2.0+3.5	1.92+1.92+3.36	2.42
2.0+2.0+4.2	1.79+1.79+3.76	2.54
2.0+2.0+5.0	1.68+1.68+4.19	2.55
2.0+2.0+6.0	1.55+1.55+4.66	2.45
2.0+2.0+7.1	1.44+1.44+5.12	2.58
2.0+2.5+2.5	2.00+2.50+2.50	2.29
2.0+2.5+3.5	1.83+2.28+3.20	2.48
2.0+2.5+4.2	1.72+2.15+3.61	2.61
2.0+2.5+5.0	1.61+2.01+4.03	2.62
2.0+2.5+6.0	1.50+1.88+4.50	2.51
2.0+2.5+7.1	1.38+1.72+4.90	2.58
2.0+3.5+3.5	1.68+2.93+2.93	2.67
2.0+3.5+4.2	1.59+2.78+3.33	2.74
2.0+3.5+5.0	1.50+2.63+3.75	2.75
2.0+3.5+6.0	1.39+2.43+4.17	2.58
2.0+3.5+7.1	1.27+2.22+4.51	2.51
2.0+4.2+4.2	1.51+3.17+3.17	2.74
2.0+4.2+5.0	1.43+3.00+3.57	2.75
2.0+4.2+6.0	1.31+2.75+3.93	2.51
2.0+4.2+7.1	1.20+2.53+4.27	2.52
2.0+5.0+5.0	1.33+3.33+3.33	2.76
2.0+5.0+6.0	1.23+3.08+3.69	2.46
2.0+5.0+7.1	1.13+2.84+4.03	2.39
2.0+6.0+6.0	1.14+3.43+3.43	2.28
2.5+2.5+2.5	2.40+2.40+2.40	2.42
2.5+2.5+3.5	2.18+2.18+3.06	2.54
2.5+2.5+4.2	2.06+2.06+3.46	2.67
2.5+2.5+5.0	1.94+1.94+3.89	2.68
2.5+2.5+6.0	1.82+1.82+4.36	2.58
2.5+2.5+7.1	1.65+1.65+4.69	2.51
2.5+3.5+3.5	2.01+2.82+2.82	2.74
2.5+3.5+4.2	1.92+2.68+3.22	2.80
2.5+3.5+5.0	1.82+2.55+3.64	2.82
2.5+3.5+6.0	1.67+2.33+4.00	2.58
2.5+3.5+7.1	1.53+2.14+4.34	2.51
2.5+4.2+4.2	1.83+3.07+3.07	2.87
2.5+4.2+5.0	1.71+2.87+3.42	2.82
2.5+4.2+6.0	1.57+2.65+3.78	2.58
2.5+4.2+7.1	1.45+2.43+4.12	2.52
2.5+5.0+5.0	1.60+3.20+3.20	2.76
2.5+5.0+6.0	1.48+2.96+3.56	2.46
2.5+6.0+6.0	1.38+3.31+3.31	2.22
3.5+3.5+3.5	2.63+2.63+2.63	2.87
3.5+3.5+4.2	2.50+2.50+3.00	2.94
3.5+3.5+5.0	2.33+2.33+3.33	2.82
3.5+3.5+6.0	2.15+2.15+3.69	2.58
3.5+3.5+7.1	1.99+1.99+4.03	2.52
3.5+4.2+4.2	2.35+2.82+2.82	2.87
3.5+4.2+5.0	2.20+2.65+3.15	2.75
3.5+4.2+6.0	2.04+2.45+3.50	2.51
3.5+5.0+5.0	2.07+2.96+2.96	2.76
3.5+5.0+6.0	1.93+2.76+3.31	2.46
4.2+4.2+4.2	2.67+2.67+2.67	2.87
4.2+4.2+5.0	2.51+2.51+2.99	2.75
4.2+4.2+6.0	2.33+2.33+3.33	2.51
4.2+5.0+5.0	2.37+2.82+2.82	2.70
1.5+1.5+1.5+1.5	1.50+1.50+1.50+1.50	1.47
1.5+1.5+1.5+2.0	1.50+1.50+1.50+2.00	1.68
1.5+1.5+1.5+2.5	1.50+1.50+1.50+2.50	1.90
1.5+1.5+1.5+3.5	1.37+1.37+1.37+3.20	2.07
1.5+1.5+1.5+4.2	1.29+1.29+1.29+3.61	2.13
1.5+1.5+1.5+5.0	1.21+1.21+1.21+4.03	2.33
1.5+1.5+1.5+6.0	1.13+1.13+1.13+4.50	2.22
1.5+1.5+1.5+7.1	1.03+1.03+1.03+4.90	2.22
1.5+1.5+2.0+2.0	1.50+1.50+2.00+2.00	1.90
1.5+1.5+2.0+2.5	1.44+1.44+1.92+2.40	2.02
1.5+1.5+2.0+3.5	1.31+1.31+1.75+3.06	2.13
1.5+1.5+2.0+4.2	1.24+1.24+1.65+3.46	2.20
1.5+1.5+2.0+5.0	1.17+1.17+1.55+3.89	2.39

4MXS80E

НАГРЕВ

ПРОИЗВОДИТЕЛЬНОСТЬ ВНУТРЕННИХ БЛОКОВ СИСТЕМЫ, КВТ		НОМИНАЛЬНАЯ ПОТРЕБЛЯЕМАЯ МОЩНОСТЬ СИСТЕМЫ, КВТ
НОМИНАЛЬНАЯ	ФАКТИЧЕСКАЯ	
1.5+4.2+5.0	1.35+3.77+4.49	2.39
1.5+4.2+6.0	1.23+3.45+4.92	2.27
1.5+4.2+7.1	1.13+3.15+5.33	2.26
1.5+5.0+5.0	1.25+4.17+4.17	2.30
1.5+5.0+6.0	1.15+3.84+4.61	2.18
1.5+5.0+7.1	1.06+3.53+5.01	2.17
1.5+6.0+6.0	1.07+4.27+4.27	2.11
2.0+2.0+2.0	2.43+2.43+2.43	1.76
2.0+2.0+2.5	2.44+2.44+3.04	1.96
2.0+2.0+3.5	2.38+2.38+4.17	2.29
2.0+2.0+4.2	2.30+2.30+4.81	2.48
2.0+2.0+5.0	2.13+2.13+5.34	2.39
2.0+2.0+6.0	1.92+1.92+5.76	2.27
2.0+2.0+7.1	1.73+1.73+6.14	2.26
2.0+2.5+2.5	2.43+3.05+3.05	2.16
2.0+2.5+3.5	2.31+2.90+4.06	2.41
2.0+2.5+4.2	2.21+2.76+4.63	2.56
2.0+2.5+5.0	2.02+2.53+5.05	2.39
2.0+2.5+6.0	1.82+2.29+5.49	2.27
2.0+2.5+7.1	1.65+2.07+5.88	2.26
2.0+3.5+3.5	2.14+3.73+3.73	2.43
2.0+3.5+4.2	1.99+3.46+4.15	2.43
2.0+3.5+5.0	1.83+3.20+4.57	2.39
2.0+3.5+6.0	1.67+2.92+5.01	2.27
2.0+3.5+7.1	1.52+2.67+5.41	2.26
2.0+4.2+4.2	1.84+3.88+3.88	2.43
2.0+4.2+5.0	1.71+3.60+4.29	2.39
2.0+4.2+6.0	1.58+3.30+4.72	2.27
2.0+4.2+7.1	1.45+3.03+5.12	2.26
2.0+5.0+5.0	1.60+4.00+4.00	2.30
2.0+5.0+6.0	1.48+3.69+4.43	2.18
2.0+5.0+7.1	1.37+3.40+4.83	2.17
2.0+6.0+6.0	1.38+4.11+4.11	2.11
2.5+2.5+2.5	2.97+2.97+2.97	2.34
2.5+2.5+3.5	2.82+2.82+3.96	2.53
2.5+2.5+4.2	2.61+2.61+4.38	2.53
2.5+2.5+5.0	2.40+2.40+4.80	2.39
2.5+2.5+6.0	2.18+2.18+5.24	2.27
2.5+2.5+7.1	1.98+1.98+5.64	2.26
2.5+3.5+3.5	2.52+3.54+3.54	2.43
2.5+3.5+4.2	2.36+3.29+3.95	2.43
2.5+3.5+5.0	2.19+3.05+4.36	2.39
2.5+3.5+6.0	2.00+2.80+4.80	2.27
2.5+3.5+7.1	1.84+2.56+5.20	2.26
2.5+4.2+4.2	2.20+3.70+3.70	2.43
2.5+4.2+5.0	2.06+3.45+4.09	2.39
2.5+4.2+6.0	1.90+3.17+4.53	2.27
2.5+4.2+7.1	1.75+2.92+4.93	2.26
2.5+5.0+5.0	1.92+3.84+3.84	2.30
2.5+5.0+6.0	1.77+3.56+4.27	2.18
2.5+6.0+6.0	1.66+3.97+3.97	2.11
3.5+3.5+3.5	3.20+3.20+3.20	2.43
3.5+3.5+4.2	3.00+3.00+3.60	2.43
3.5+3.5+5.0	2.80+2.80+4.00	2.39
3.5+3.5+6.0	2.58+2.58+4.44	2.27
3.5+3.5+7.1	2.38+2.38+4.84	2.26
3.5+4.2+4.2	2.82+3.39+3.39	2.43
3.5+4.2+5.0	2.65+3.17+3.78	2.39
3.5+4.2+6.0	2.45+2.94+4.21	2.26
3.5+5.0+5.0	2.48+3.56+3.56	2.30
3.5+5.0+6.0	2.32+3.31+3.97	2.18
4.2+4.2+4.2	3.20+3.20+3.20	2.42
4.2+4.2+5.0	3.01+3.01+3.58	2.38
4.2+4.2+6.0	2.80+2.80+4.00	2.26
4.2+5.0+5.0	2.84+3.38+3.38	2.29
1.5+1.5+1.5+1.5	1.83+1.83+1.83+1.83	1.64
1.5+1.5+1.5+2.0	1.83+1.83+1.83+2.44	1.83
1.5+1.5+1.5+2.5	1.83+1.83+1.83+3.05	2.00
1.5+1.5+1.5+3.5	1.74+1.74+1.74+4.06	2.17
1.5+1.5+1.5+4.2	1.66+1.66+1.66+4.63	2.26
1.5+1.5+1.5+5.0	1.52+1.52+1.52+5.05	2.18
1.5+1.5+1.5+6.0	1.37+1.37+1.37+5.49	2.10
1.5+1.5+1.5+7.1	1.24+1.24+1.24+5.88	2.09
1.5+1.5+2.0+2.0	1.83+1.83+2.44+2.44	2.04
1.5+1.5+2.0+2.5	1.79+1.79+2.38+2.98	2.13
1.5+1.5+2.0+3.5	1.69+1.69+2.26+3.95	2.27
1.5+1.5+2.0+4.2	1.57+1.57+2.09+4.38	2.26
1.5+1.5+2.0+5.0	1.44+1.44+1.92+4.8	2.18

Возможные комбинации внутренних блоков мультисистем 4MXS-E

4MXS80E

ОХЛАЖДЕНИЕ

ПРОИЗВОДИТЕЛЬНОСТЬ ВНУТРЕННИХ БЛОКОВ СИСТЕМЫ, КВТ		НОМИНАЛЬНАЯ ПОТРЕБЛЯЕМАЯ МОЩНОСТЬ СИСТЕМЫ, КВТ
НОМИНАЛЬНАЯ	ФАКТИЧЕСКАЯ	
1.5+1.5+2.0+6.0	1.09+1.09+1.45+4.36	2.28
1.5+1.5+2.0+7.1	0.99+0.99+1.32+4.69	2.22
1.5+1.5+2.5+2.5	1.37+1.37+2.28+2.28	2.07
1.5+1.5+2.5+3.5	1.26+1.26+2.09+2.93	2.32
1.5+1.5+2.5+4.2	1.19+1.19+1.98+3.33	2.38
1.5+1.5+2.5+5.0	1.13+1.13+1.88+3.75	2.46
1.5+1.5+2.5+6.0	1.04+1.04+1.74+4.17	2.28
1.5+1.5+2.5+7.1	0.95+0.95+1.59+4.51	2.22
1.5+1.5+3.5+3.5	1.17+1.17+2.72+2.72	2.45
1.5+1.5+3.5+4.2	1.11+1.11+2.59+3.11	2.52
1.5+1.5+3.5+5.0	1.04+1.04+2.43+3.48	2.52
1.5+1.5+3.5+6.0	0.96+0.96+2.24+3.84	2.28
1.5+1.5+3.5+7.1	0.88+0.88+2.06+4.18	2.22
1.5+1.5+4.2+4.2	1.05+1.05+2.95+2.95	2.58
1.5+1.5+4.2+5.0	0.98+0.98+2.75+3.28	2.52
1.5+1.5+4.2+6.0	0.91+0.91+2.55+3.64	2.28
1.5+1.5+4.2+7.1	0.84+0.84+2.35+3.97	2.22
1.5+1.5+5.0+5.0	0.92+0.92+3.08+3.08	2.40
1.5+1.5+5.0+6.0	0.86+0.86+2.86+3.43	2.22
1.5+2.0+2.0+2.0	1.44+1.02+1.92+1.92	2.02
1.5+2.0+2.0+2.5	1.37+1.83+1.83+2.28	2.07
1.5+2.0+2.0+3.5	1.26+1.68+1.68+2.93	2.20
1.5+2.0+2.0+4.2	1.19+1.59+1.59+3.33	2.26
1.5+2.0+2.0+5.0	1.13+1.50+1.50+3.75	2.46
1.5+2.0+2.0+6.0	1.04+1.39+1.39+4.17	2.28
1.5+2.0+2.0+7.1	0.95+1.27+1.27+4.51	2.22
1.5+2.0+2.5+2.5	1.31+1.75+2.18+2.18	2.13
1.5+2.0+2.5+3.5	1.21+1.61+2.01+2.82	2.38
1.5+2.0+2.5+4.2	1.15+1.53+1.92+3.22	2.51
1.5+2.0+2.5+5.0	1.09+1.45+1.82+3.64	2.52
1.5+2.0+2.5+6.0	1.00+1.33+1.67+4.00	2.28
1.5+2.0+2.5+7.1	0.92+1.22+1.53+4.34	2.22
1.5+2.0+3.5+3.5	1.13+1.50+2.63+2.63	2.51
1.5+2.0+3.5+4.2	1.07+1.43+2.50+3.00	2.58
1.5+2.0+3.5+5.0	1.00+1.33+2.33+3.33	2.52
1.5+2.0+3.5+6.0	0.92+1.23+2.15+3.69	2.28
1.5+2.0+3.5+7.1	0.85+1.13+1.99+4.03	2.22
1.5+2.0+4.2+4.2	1.01+1.34+2.82+2.82	2.58
1.5+2.0+4.2+5.0	0.94+1.26+2.65+3.15	2.52
1.5+2.0+4.2+6.0	0.88+1.17+2.45+3.50	2.28
1.5+2.0+5.0+5.0	0.89+1.19+2.96+2.96	2.40
1.5+2.0+5.0+6.0	0.83+1.10+2.76+3.31	2.22
1.5+2.5+2.5+2.5	1.26+2.09+2.09+2.09	2.20
1.5+2.5+2.5+3.5	1.17+1.94+1.94+2.72	2.45
1.5+2.5+2.5+4.2	1.11+1.85+1.85+3.11	2.58
1.5+2.5+2.5+5.0	1.04+1.74+1.74+3.48	2.52
1.5+2.5+2.5+6.0	0.96+1.60+1.60+3.84	2.28
1.5+2.5+2.5+7.1	0.88+1.47+1.47+4.18	2.22
1.5+2.5+3.5+3.5	1.09+1.82+2.55+2.55	2.58
1.5+2.5+3.5+4.2	1.03+1.71+2.39+2.87	2.58
1.5+2.5+3.5+5.0	0.96+1.60+2.24+3.20	2.52
1.5+2.5+3.5+6.0	0.89+1.48+2.07+3.56	2.28
1.5+2.5+4.2+4.2	0.97+1.61+2.71+2.71	2.58
1.5+2.5+4.2+5.0	0.91+1.52+2.55+3.03	2.52
1.5+2.5+4.2+6.0	0.85+1.41+2.37+3.38	2.28
1.5+2.5+5.0+5.0	0.86+1.43+2.86+2.86	2.40
1.5+3.5+3.5+3.5	1.00+2.33+2.33+2.33	2.58
1.5+3.5+3.5+4.2	0.94+2.20+2.20+2.65	2.58
1.5+3.5+3.5+5.0	0.89+2.07+2.07+2.96	2.52
1.5+3.5+3.5+6.0	0.83+1.93+1.93+3.31	2.28
1.5+3.5+4.2+4.2	0.90+2.09+2.51+2.51	2.58
1.5+3.5+4.2+5.0	0.85+1.97+2.37+2.82	2.53
1.5+4.2+4.2+4.2	0.85+2.38+2.38+2.38	2.58
2.0+2.0+2.0+2.0	1.83+1.83+1.83+1.83	2.07
2.0+2.0+2.0+2.5	1.75+1.75+1.75+2.18	2.13
2.0+2.0+2.0+3.5	1.61+1.61+1.61+2.82	2.26
2.0+2.0+2.0+4.2	1.53+1.53+1.53+3.22	2.32
2.0+2.0+2.0+5.0	1.45+1.45+1.45+3.64	2.52
2.0+2.0+2.0+6.0	1.33+1.33+1.33+4.00	2.28
2.0+2.0+2.0+7.1	1.22+1.22+1.22+4.34	2.22
2.0+2.0+2.5+2.5	1.68+1.68+2.09+2.09	2.20
2.0+2.0+2.5+3.5	1.55+1.55+1.94+2.72	2.45
2.0+2.0+2.5+4.2	1.48+1.48+1.85+3.11	2.58
2.0+2.0+2.5+5.0	1.39+1.39+1.74+3.48	2.52
2.0+2.0+2.5+6.0	1.28+1.28+1.6+3.84	2.28
2.0+2.0+2.5+7.1	1.18+1.18+1.47+4.18	2.22
2.0+2.0+3.5+3.5	1.45+1.45+2.55+2.55	2.58
2.0+2.0+3.5+4.2	1.37+1.37+2.39+2.87	2.58

4MXS80E

НАГРЕВ

ПРОИЗВОДИТЕЛЬНОСТЬ ВНУТРЕННИХ БЛОКОВ СИСТЕМЫ, КВТ		НОМИНАЛЬНАЯ ПОТРЕБЛЯЕМАЯ МОЩНОСТЬ СИСТЕМЫ, КВТ
НОМИНАЛЬНАЯ	ФАКТИЧЕСКАЯ	
1.5+1.5+2.0+6.0	1.31+1.31+1.75+5.24	2.10
1.5+1.5+2.0+7.1	1.19+1.19+1.59+5.63	2.09
1.5+1.5+2.5+2.5	1.74+1.74+2.90+2.90	2.18
1.5+1.5+2.5+3.5	1.60+1.60+2.67+3.73	2.27
1.5+1.5+2.5+4.2	1.48+1.48+2.47+4.16	2.26
1.5+1.5+2.5+5.0	1.37+1.37+2.29+4.57	2.18
1.5+1.5+2.5+6.0	1.25+1.25+2.09+5.01	2.10
1.5+1.5+2.5+7.1	1.14+1.14+1.90+5.41	2.09
1.5+1.5+3.5+3.5	1.44+1.44+3.36+3.36	2.26
1.5+1.5+3.5+4.2	1.35+1.35+3.14+3.77	2.26
1.5+1.5+3.5+5.0	1.25+1.25+2.92+4.17	2.17
1.5+1.5+3.5+6.0	1.15+1.15+2.69+4.61	2.10
1.5+1.5+3.5+7.1	1.06+1.06+2.47+5.01	2.09
1.5+1.5+4.2+4.2	1.26+1.26+3.54+3.54	2.26
1.5+1.5+4.2+5.0	1.18+1.18+3.30+3.93	2.17
1.5+1.5+4.2+6.0	1.09+1.09+3.05+4.36	2.10
1.5+1.5+4.2+7.1	1.01+1.01+2.82+4.77	2.09
1.5+1.5+5.0+5.0	1.11+1.11+3.69+3.69	2.13
1.5+1.5+5.0+6.0	1.03+1.03+3.43+4.11	2.01
1.5+2.0+2.0+2.0	1.79+2.38+2.38+2.38	2.18
1.5+2.0+2.0+2.5	1.74+2.32+2.32+2.90	2.27
1.5+2.0+2.0+3.5	1.60+2.13+2.13+3.73	2.27
1.5+2.0+2.0+4.2	1.48+1.98+1.98+4.16	2.26
1.5+2.0+2.0+5.0	1.37+1.83+1.83+4.57	2.18
1.5+2.0+2.0+6.0	1.25+1.67+1.67+5.01	2.10
1.5+2.0+2.0+7.1	1.14+1.52+1.52+5.41	2.09
1.5+2.0+2.5+2.5	1.69+2.26+2.82+2.82	2.27
1.5+2.0+2.5+3.5	1.52+2.02+2.53+3.54	2.27
1.5+2.0+2.5+4.2	1.41+1.88+2.35+3.95	2.26
1.5+2.0+2.5+5.0	1.31+1.75+2.18+4.36	2.18
1.5+2.0+2.5+6.0	1.20+1.60+2.00+4.80	2.10
1.5+2.0+2.5+7.1	1.10+1.47+1.83+5.20	2.09
1.5+2.0+3.5+3.5	1.37+1.83+3.20+3.20	2.26
1.5+2.0+3.5+4.2	1.29+1.71+3.00+3.60	2.26
1.5+2.0+3.5+5.0	1.20+1.60+2.80+4.00	2.17
1.5+2.0+3.5+6.0	1.11+1.48+2.58+4.43	2.10
1.5+2.0+3.5+7.1	1.02+1.36+2.38+4.83	2.09
1.5+2.0+4.2+4.2	1.21+1.61+3.39+3.39	2.26
1.5+2.0+4.2+5.0	1.13+1.51+3.17+3.78	2.17
1.5+2.0+4.2+6.0	1.05+1.40+2.94+4.20	2.10
1.5+2.0+5.0+5.0	1.07+1.42+3.56+3.56	2.13
1.5+2.0+5.0+6.0	0.99+1.32+3.31+3.97	2.01
1.5+2.5+2.5+2.5	1.60+2.67+2.67+2.67	2.27
1.5+2.5+2.5+3.5	1.44+2.40+2.40+3.36	2.27
1.5+2.5+2.5+4.2	1.35+2.24+2.24+3.77	2.26
1.5+2.5+2.5+5.0	1.25+2.09+2.09+4.17	2.18
1.5+2.5+2.5+6.0	1.15+1.92+1.92+4.61	2.10
1.5+2.5+2.5+7.1	1.06+1.76+1.76+5.01	2.09
1.5+2.5+3.5+3.5	1.31+2.18+3.05+3.05	2.26
1.5+2.5+3.5+4.2	1.23+2.05+2.87+3.45	2.26
1.5+2.5+3.5+5.0	1.15+1.92+2.69+3.84	2.17
1.5+2.5+3.5+6.0	1.07+1.78+2.49+4.27	2.10
1.5+2.5+4.2+4.2	1.16+1.94+3.25+3.25	2.26
1.5+2.5+4.2+5.0	1.09+1.82+3.05+3.64	2.17
1.5+2.5+4.2+6.0	1.01+1.69+2.84+4.06	2.10
1.5+2.5+5.0+5.0	1.03+1.71+3.43+3.43	2.13
1.5+3.5+3.5+3.5	1.20+2.80+2.80+2.80	2.26
1.5+3.5+3.5+4.2	1.13+2.65+2.65+3.17	2.26
1.5+3.5+3.5+5.0	1.07+2.49+2.49+3.56	2.17
1.5+3.5+3.5+6.0	0.99+2.32+2.32+3.97	2.10
1.5+3.5+4.2+4.2	1.07+2.51+3.01+3.01	2.26
1.5+3.5+4.2+5.0	1.01+2.37+2.84+3.38	2.17
1.5+4.2+4.2+4.2	1.02+2.86+2.86+2.86	2.25
2.0+2.0+2.0+2.0	2.32+2.32+2.32+2.32	2.27
2.0+2.0+2.0+2.5	2.26+2.26+2.26+2.82	2.36
2.0+2.0+2.0+3.5	2.02+2.02+2.02+3.54	2.27
2.0+2.0+2.0+4.2	1.88+1.88+1.88+3.96	2.26
2.0+2.0+2.0+5.0	1.75+1.75+1.75+4.35	2.18
2.0+2.0+2.0+6.0	1.60+1.60+1.60+4.80	2.10
2.0+2.0+2.0+7.1	1.47+1.47+1.47+5.19	2.09
2.0+2.0+2.5+2.5	2.13+2.13+2.67+2.67	2.27
2.0+2.0+2.5+3.5	1.92+1.92+2.40+3.36	2.27
2.0+2.0+2.5+4.2	1.79+1.79+2.25+3.77	2.26
2.0+2.0+2.5+5.0	1.67+1.67+2.09+4.17	2.18
2.0+2.0+2.5+6.0	1.54+1.54+1.92+4.60	2.10
2.0+2.0+2.5+7.1	1.41+1.41+1.76+5.02	2.09
2.0+2.0+3.5+3.5	1.75+1.75+3.05+3.05	2.26
2.0+2.0+3.5+4.2	1.64+1.64+2.87+3.45	2.26

Возможные комбинации внутренних блоков мультисистем

4MXS-E 5MXS-E

4MXS80E

ОХЛАЖДЕНИЕ

ПРОИЗВОДИТЕЛЬНОСТЬ ВНУТРЕННИХ БЛОКОВ СИСТЕМЫ, КВТ		НОМИНАЛЬНАЯ ПОТРЕБЛЯЕМАЯ МОЩНОСТЬ СИСТЕМЫ, КВТ
НОМИНАЛЬНАЯ	ФАКТИЧЕСКАЯ	
2.0+2.0+3.5+5.0	1.28+1.28+2.24+3.20	2.52
2.0+2.0+3.5+6.0	1.19+1.19+2.07+3.56	2.28
2.0+2.0+4.2+4.2	1.29+1.29+2.71+2.71	2.58
2.0+2.0+4.2+5.0	1.21+1.21+2.55+3.03	2.52
2.0+2.0+4.2+6.0	1.13+1.13+2.37+3.38	2.28
2.0+2.0+5.0+5.0	1.14+1.14+2.86+2.86	2.44
2.0+2.5+2.5+2.5	1.61+2.01+2.01+2.01	2.26
2.0+2.5+2.5+3.5	1.50+1.88+1.88+2.63	2.51
2.0+2.5+2.5+4.2	1.43+1.79+1.79+3.00	2.58
2.0+2.5+2.5+5.0	1.33+1.67+1.67+3.33	2.52
2.0+2.5+2.5+6.0	1.23+1.54+1.54+3.69	2.25
2.0+2.5+2.5+7.1	1.13+1.42+1.42+4.03	2.28
2.0+2.5+3.5+3.5	1.39+1.74+2.43+2.43	2.58
2.0+2.5+3.5+4.2	1.31+1.64+2.30+2.75	2.58
2.0+2.5+3.5+5.0	1.23+1.54+2.15+3.08	2.52
2.0+2.5+3.5+6.0	1.14+1.43+2.00+3.43	2.28
2.0+2.5+4.2+4.2	1.24+1.55+2.60+2.60	2.58
2.0+2.5+4.2+5.0	1.17+1.46+2.45+2.92	2.52
2.0+2.5+5.0+5.0	1.10+1.38+2.76+2.76	2.40
2.0+3.5+3.5+3.5	1.28+2.24+2.24+2.24	2.58
2.0+3.5+3.5+4.2	1.21+2.12+2.12+2.55	2.58
2.0+3.5+3.5+5.0	1.14+2.00+2.00+2.86	2.52
2.0+3.5+4.2+4.2	1.15+2.01+2.42+2.42	2.58
2.5+2.5+2.5+2.5	1.94+1.94+1.94+1.94	2.45
2.5+2.5+2.5+3.5	1.82+1.82+1.82+2.55	2.58
2.5+2.5+2.5+4.2	1.71+1.71+1.71+2.87	2.58
2.5+2.5+2.5+5.0	1.60+1.60+1.60+3.20	2.52
2.5+2.5+2.5+6.0	1.48+1.48+1.48+3.56	2.28
2.5+2.5+3.5+3.5	1.67+1.67+2.33+2.33	2.58
2.5+2.5+3.5+4.2	1.57+1.57+2.20+2.65	2.58
2.5+2.5+3.5+5.0	1.48+1.48+2.07+2.96	2.52
2.5+2.5+3.5+6.0	1.38+1.38+1.93+3.31	2.28
2.5+2.5+4.2+4.2	1.49+1.49+2.51+2.51	2.58
2.5+2.5+4.2+5.0	1.41+1.41+2.37+2.82	2.52
2.5+3.5+3.5+3.5	1.54+2.15+2.15+2.15	2.58
2.5+3.5+3.5+4.2	1.46+2.04+2.04+2.45	2.58
2.5+3.5+3.5+5.0	1.38+1.93+1.93+2.76	2.52
2.5+3.5+4.2+4.2	1.39+1.94+2.33+2.33	2.58
3.5+3.5+3.5+3.5	2.00+2.00+2.00+2.00	2.58

4MXS80E

НАГРЕВ

ПРОИЗВОДИТЕЛЬНОСТЬ ВНУТРЕННИХ БЛОКОВ СИСТЕМЫ, КВТ		НОМИНАЛЬНАЯ ПОТРЕБЛЯЕМАЯ МОЩНОСТЬ СИСТЕМЫ, КВТ
НОМИНАЛЬНАЯ	ФАКТИЧЕСКАЯ	
2.0+2.0+3.5+5.0	1.54+1.54+2.69+3.83	2.17
2.0+2.0+3.5+6.0	1.42+1.42+2.49+4.27	2.10
2.0+2.0+4.2+4.2	1.55+1.55+3.25+3.25	2.26
2.0+2.0+4.2+5.0	1.45+1.45+3.06+3.64	2.17
2.0+2.0+4.2+6.0	1.35+1.35+2.84+4.06	2.10
2.0+2.0+5.0+5.0	1.37+1.37+3.43+3.43	2.13
2.0+2.5+2.5+2.5	2.01+2.53+2.53+2.53	2.27
2.0+2.5+2.5+3.5	1.82+2.29+2.29+3.20	2.27
2.0+2.5+2.5+4.2	1.72+2.14+2.14+3.60	2.26
2.0+2.5+2.5+5.0	1.60+2.00+2.00+4.00	2.18
2.0+2.5+2.5+6.0	1.47+1.85+1.85+4.43	2.10
2.0+2.5+2.5+7.1	1.37+1.70+1.70+4.83	2.09
2.0+2.5+3.5+3.5	1.67+2.09+2.92+2.92	2.26
2.0+2.5+3.5+4.2	1.58+1.97+2.75+3.30	2.26
2.0+2.5+3.5+5.0	1.48+1.85+2.58+3.69	2.18
2.0+2.5+3.5+6.0	1.38+1.71+2.40+4.11	2.10
2.0+2.5+4.2+4.2	1.5+1.86+3.12+3.12	2.26
2.0+2.5+4.2+5.0	1.41+1.75+2.94+3.50	2.17
2.0+2.5+5.0+5.0	1.32+1.66+3.31+3.31	2.13
2.0+3.5+3.5+3.5	1.53+2.69+2.69+2.69	2.26
2.0+3.5+3.5+4.2	1.45+2.55+2.55+3.05	2.26
2.0+3.5+3.5+5.0	1.37+2.40+2.40+3.43	2.17
2.0+3.5+4.2+4.2	1.38+2.42+2.90+2.90	2.26
2.5+2.5+2.5+2.5	2.40+2.40+2.40+2.40	2.27
2.5+2.5+2.5+3.5	2.18+2.18+2.18+3.06	2.27
2.5+2.5+2.5+4.2	2.05+2.05+2.05+3.45	2.26
2.5+2.5+2.5+5.0	1.92+1.92+1.92+3.84	2.18
2.5+2.5+2.5+6.0	1.78+1.78+1.78+4.26	2.10
2.5+2.5+3.5+3.5	2.00+2.00+2.80+2.80	2.26
2.5+2.5+3.5+4.2	1.89+1.89+2.65+3.17	2.26
2.5+2.5+3.5+5.0	1.78+1.78+2.49+3.55	2.18
2.5+2.5+3.5+6.0	1.66+1.66+2.32+3.96	2.10
2.5+2.5+4.2+4.2	1.79+1.79+3.01+3.01	2.26
2.5+2.5+4.2+5.0	1.69+1.69+2.85+3.37	2.17
2.5+3.5+3.5+3.5	1.86+2.58+2.58+2.58	2.26
2.5+3.5+3.5+4.2	1.76+2.45+2.45+2.94	2.26
2.5+3.5+3.5+5.0	1.65+2.32+2.32+3.31	2.17
2.5+3.5+4.2+4.2	1.67+2.33+2.80+2.80	2.26
3.5+3.5+3.5+3.5	2.40+2.40+2.40+2.40	2.26

5MXS90E

ОХЛАЖДЕНИЕ

ПРОИЗВОДИТЕЛЬНОСТЬ ВНУТРЕННИХ БЛОКОВ СИСТЕМЫ, КВТ		НОМИНАЛЬНАЯ ПОТРЕБЛЯЕМАЯ МОЩНОСТЬ СИСТЕМЫ, КВТ
НОМИНАЛЬНАЯ	ФАКТИЧЕСКАЯ	
1.5+1.5	1.50+1.50	0.78
1.5+2.0	1.05+2.00	0.94
1.5+2.5	1.50+2.50	1.06
1.5+3.5	1.50+3.50	1.43
1.5+4.2	1.50+4.20	1.75
1.5+5.0	1.05+5.00	2.10
1.5+6.0	1.45+5.79	2.34
1.5+7.1	1.33+6.3	2.57
2.0+2.0	2.00+2.00	1.14
2.0+2.5	2.00+2.50	1.30
2.0+3.5	2.00+3.50	1.70
2.0+4.2	2.00+4.20	1.99
2.0+5.0	2.00+5.00	2.42
2.0+6.0	1.86+5.56	2.45
2.0+7.1	1.71+6.09	2.69
2.5+2.5	2.50+2.50	1.39
2.5+3.5	2.50+3.50	1.89
2.5+4.2	2.50+4.20	2.30
2.5+5.0	2.41+4.83	2.59
2.5+6.0	2.23+5.36	2.57
2.5+7.1	2.08+5.90	2.81
3.5+3.5	3.50+3.50	2.52
3.5+4.2	3.32+3.99	2.69
3.5+5.0	3.13+4.46	2.82
3.5+6.0	2.93+5.01	2.81
3.5+7.1	2.75+5.58	3.07
4.2+4.2	3.78+3.78	2.86
4.2+5.0	3.58+4.26	2.94
4.2+6.0	3.37+4.82	2.94
4.2+7.1	3.19+5.39	3.26
5.0+5.0	4.06+4.06	3.09
5.0+6.0	3.85+4.62	3.09

5MXS90E

НАГРЕВ

ПРОИЗВОДИТЕЛЬНОСТЬ ВНУТРЕННИХ БЛОКОВ СИСТЕМЫ, КВТ		НОМИНАЛЬНАЯ ПОТРЕБЛЯЕМАЯ МОЩНОСТЬ СИСТЕМЫ, КВТ
НОМИНАЛЬНАЯ	ФАКТИЧЕСКАЯ	
1.5+1.5	1.83+1.83	0.91
1.5+2.0	1.83+2.44	1.04
1.5+2.5	1.83+3.05	1.21
1.5+3.5	1.83+4.26	1.71
1.5+4.2	1.83+5.12	2.09
1.5+5.0	1.83+6.09	2.16
1.5+6.0	1.79+7.14	2.47
1.5+7.1	1.69+8.00	2.83
2.0+2.0	2.44+2.44	1.21
2.0+2.5	2.44+3.05	1.40
2.0+3.5	2.44+4.26	1.99
2.0+4.2	2.44+5.11	2.33
2.0+5.0	2.44+6.09	2.45
2.0+6.0	2.32+6.95	2.63
2.0+7.1	2.20+7.83	3.01
2.5+2.5	3.04+3.04	1.76
2.5+3.5	3.05+4.26	2.34
2.5+4.2	3.04+5.12	2.76
2.5+5.0	2.98+5.95	2.61
2.5+6.0	2.83+6.79	2.86
2.5+7.1	2.70+7.68	3.22
3.5+3.5	4.27+4.27	2.91
3.5+4.2	4.12+4.94	3.21
3.5+5.0	3.96+5.66	2.93
3.5+6.0	3.80+6.51	3.19
3.5+7.1	3.43+6.97	3.11
4.2+4.2	4.77+4.77	3.47
4.2+5.0	4.61+5.49	3.22
4.2+6.0	4.28+6.12	3.24
4.2+7.1	3.87+6.53	3.11
5.0+5.0	5.20+5.20	3.28
5.0+6.0	4.73+5.67	3.08

Возможные комбинации внутренних блоков мультисистем 5MXS-E

5MXS90E

ОХЛАЖДЕНИЕ

ПРОИЗВОДИТЕЛЬНОСТЬ ВНУТРЕННИХ БЛОКОВ СИСТЕМЫ, КВТ		НОМИНАЛЬНАЯ ПОТРЕБЛЯЕМАЯ МОЩНОСТЬ СИСТЕМЫ, КВТ
НОМИНАЛЬНАЯ	ФАКТИЧЕСКАЯ	
5.0+7.1	3.66+5.20	3.36
6.0+6.0	4.41+4.41	3.08
6.0+7.1	4.12+4.88	3.08
7.1+7.1	4.50+4.50	3.02
1.5+1.5+1.5	1.50+1.50+1.50	1.05
1.5+1.5+2.0	1.50+1.50+2.00	1.22
1.5+1.5+2.5	1.50+1.50+2.50	1.43
1.5+1.5+3.5	1.50+1.50+3.50	1.91
1.5+1.5+4.2	1.49+1.49+4.17	2.28
1.5+1.5+5.0	1.39+1.39+4.64	2.35
1.5+1.5+6.0	1.30+1.30+5.18	2.38
1.5+1.5+7.1	1.21+1.21+5.74	2.56
1.5+2.0+2.0	1.50+2.00+2.00	1.43
1.5+2.0+2.5	1.05+2.00+2.50	1.66
1.5+2.0+3.5	1.50+2.00+3.50	2.17
1.5+2.0+4.2	1.42+1.90+3.99	2.40
1.5+2.0+5.0	1.34+1.79+4.46	2.47
1.5+2.0+6.0	1.25+1.67+5.01	2.44
1.5+2.0+7.1	1.18+1.57+5.58	2.69
1.5+2.5+2.5	1.50+2.50+2.50	1.91
1.5+2.5+3.5	1.45+2.41+3.38	2.34
1.5+2.5+4.2	1.37+2.28+3.84	2.45
1.5+2.5+5.0	1.30+2.16+4.32	2.59
1.5+2.5+6.0	1.22+2.03+4.87	2.56
1.5+2.5+7.1	1.15+1.92+5.44	2.82
1.5+3.5+3.5	1.34+3.13+3.13	2.57
1.5+3.5+4.2	1.28+2.98+3.58	2.69
1.5+3.5+5.0	1.22+2.84+4.06	2.83
1.5+3.5+6.0	1.16+2.70+4.62	2.82
1.5+3.5+7.1	1.10+2.56+5.20	3.08
1.5+4.2+4.2	1.23+3.43+3.43	2.88
1.5+4.2+5.0	1.17+3.29+3.91	2.96
1.5+4.2+6.0	1.12+3.13+4.47	2.95
1.5+4.2+7.1	1.05+2.95+4.99	3.15
1.5+5.0+5.0	1.13+3.76+3.76	3.05
1.5+5.0+6.0	1.08+3.60+4.32	2.97
1.5+5.0+7.1	0.99+3.31+4.70	2.90
1.5+6.0+6.0	1.00+4.00+4.00	2.68
1.5+6.0+7.1	0.92+3.70+4.38	2.61
2.0+2.0+2.0	2.00+2.00+2.00	1.66
2.0+2.0+2.5	2.00+2.00+2.50	1.91
2.0+2.0+3.5	1.93+1.93+3.38	2.34
2.0+2.0+4.2	1.83+1.83+3.83	2.45
2.0+2.0+5.0	1.72+1.72+4.33	2.59
2.0+2.0+6.0	1.62+1.62+4.88	2.56
2.0+2.0+7.1	1.53+1.53+5.45	2.82
2.0+2.5+2.5	2.00+2.50+2.50	2.17
2.0+2.5+3.5	1.86+2.32+3.24	2.45
2.0+2.5+4.2	1.76+2.20+3.70	2.57
2.0+2.5+5.0	1.67+2.09+4.18	2.71
2.0+2.5+6.0	1.58+1.98+4.74	2.69
2.0+2.5+7.1	1.50+1.87+5.31	2.95
2.0+3.5+3.5	1.73+3.02+3.02	2.69
2.0+3.5+4.2	1.65+2.89+3.47	2.81
2.0+3.5+5.0	1.58+2.77+3.95	2.96
2.0+3.5+6.0	1.50+2.63+4.52	2.95
2.0+3.5+7.1	1.43+2.50+5.07	3.15
2.0+4.2+4.2	1.58+3.34+3.34	3.00
2.0+4.2+5.0	1.53+3.20+3.81	3.09
2.0+4.2+6.0	1.46+3.06+4.37	3.08
2.0+4.2+7.1	1.36+2.84+4.80	3.15
2.0+5.0+5.0	1.46+3.68+3.68	3.18
2.0+5.0+6.0	1.39+3.46+4.15	2.97
2.0+5.0+7.1	1.28+3.19+4.53	2.90
2.0+6.0+6.0	1.28+3.86+3.86	2.68
2.0+6.0+7.1	1.19+3.58+4.23	2.61
2.5+2.5+2.5	2.41+2.41+2.41	2.34
2.5+2.5+3.5	2.23+2.23+3.13	2.57
2.5+2.5+4.2	2.13+2.13+3.58	2.69
2.5+2.5+5.0	2.03+2.03+4.06	2.83
2.5+2.5+6.0	1.93+1.93+4.61	2.82
2.5+2.5+7.1	1.83+1.83+5.20	3.08
2.5+3.5+3.5	2.08+2.93+2.93	2.75
2.5+3.5+4.2	2.01+2.81+3.37	2.94
2.5+3.5+5.0	1.93+2.70+3.84	3.02
2.5+3.5+6.0	1.84+2.57+4.41	3.01
2.5+3.5+7.1	1.72+2.40+4.88	3.15

5MXS90E

НАГРЕВ

ПРОИЗВОДИТЕЛЬНОСТЬ ВНУТРЕННИХ БЛОКОВ СИСТЕМЫ, КВТ		НОМИНАЛЬНАЯ ПОТРЕБЛЯЕМАЯ МОЩНОСТЬ СИСТЕМЫ, КВТ
НОМИНАЛЬНАЯ	ФАКТИЧЕСКАЯ	
5.0+7.1	4.30+6.10	3.01
6.0+6.0	5.20+5.20	2.88
6.0+7.1	4.76+5.64	2.86
7.1+7.1	5.20+5.20	2.85
1.5+1.5+1.5	1.83+1.83+1.83	1.24
1.5+1.5+2.0	1.83+1.83+2.44	1.39
1.5+1.5+2.5	1.83+1.83+3.05	1.63
1.5+1.5+3.5	1.83+1.83+4.27	2.04
1.5+1.5+4.2	1.82+1.82+5.09	2.37
1.5+1.5+5.0	1.74+1.74+5.80	2.53
1.5+1.5+6.0	1.66+1.66+6.65	2.65
1.5+1.5+7.1	1.55+1.55+7.32	2.86
1.5+2.0+2.0	1.83+2.44+2.44	1.63
1.5+2.0+2.5	1.83+2.44+3.05	1.83
1.5+2.0+3.5	1.83+2.44+4.27	2.27
1.5+2.0+4.2	1.77+2.36+4.95	2.47
1.5+2.0+5.0	1.70+2.27+5.66	2.68
1.5+2.0+6.0	1.63+2.17+6.52	2.82
1.5+2.0+7.1	1.47+1.96+6.97	2.86
1.5+2.5+2.5	1.83+3.05+3.05	2.05
1.5+2.5+3.5	1.79+2.98+4.17	2.42
1.5+2.5+4.2	1.72+2.87+4.82	2.62
1.5+2.5+5.0	1.66+2.77+5.54	2.84
1.5+2.5+6.0	1.56+2.60+6.25	2.87
1.5+2.5+7.1	1.41+2.34+6.66	2.86
1.5+3.5+3.5	1.70+3.97+3.97	2.73
1.5+3.5+4.2	1.65+3.85+4.62	3.01
1.5+3.5+5.0	1.56+3.64+5.21	3.07
1.5+3.5+6.0	1.42+3.31+5.68	2.87
1.5+3.5+7.1	1.29+3.01+6.11	2.86
1.5+4.2+4.2	1.58+4.42+4.42	3.17
1.5+4.2+5.0	1.46+4.09+4.86	3.07
1.5+4.2+6.0	1.33+3.74+5.34	2.87
1.5+4.2+7.1	1.22+3.42+5.77	2.86
1.5+5.0+5.0	1.36+4.53+4.53	2.96
1.5+5.0+6.0	1.25+4.16+5.00	2.77
1.5+5.0+7.1	1.15+3.83+5.43	2.75
1.5+6.0+6.0	1.16+4.63+4.63	2.62
1.5+6.0+7.1	1.07+4.28+5.06	2.61
2.0+2.0+2.0	2.44+2.44+2.44	1.84
2.0+2.0+2.5	2.44+2.44+3.04	2.05
2.0+2.0+3.5	2.38+2.38+4.17	2.42
2.0+2.0+4.2	2.30+2.30+4.81	2.62
2.0+2.0+5.0	2.21+2.21+5.54	2.84
2.0+2.0+6.0	2.08+2.08+6.24	2.87
2.0+2.0+7.1	1.87+1.87+6.66	2.86
2.0+2.5+2.5	2.43+3.05+3.05	2.28
2.0+2.5+3.5	2.31+2.90+4.06	2.57
2.0+2.5+4.2	2.24+2.80+4.71	2.78
2.0+2.5+5.0	2.17+2.71+5.43	3.02
2.0+2.5+6.0	1.98+2.48+5.94	2.87
2.0+2.5+7.1	1.79+2.24+6.37	2.86
2.0+3.5+3.5	2.22+3.87+3.87	2.89
2.0+3.5+4.2	2.14+3.75+4.51	3.18
2.0+3.5+5.0	1.98+3.47+4.95	3.07
2.0+3.5+6.0	1.80+3.17+5.43	2.87
2.0+3.5+7.1	1.65+2.89+5.86	2.86
2.0+4.2+4.2	2.00+4.20+4.20	3.12
2.0+4.2+5.0	1.86+3.90+4.64	3.07
2.0+4.2+6.0	1.70+3.58+5.12	2.87
2.0+4.2+7.1	1.56+3.28+5.56	2.86
2.0+5.0+5.0	1.74+4.33+4.33	2.96
2.0+5.0+6.0	1.60+4.00+4.80	2.77
2.0+5.0+7.1	1.47+3.69+5.24	2.75
2.0+6.0+6.0	1.48+4.46+4.46	2.62
2.0+6.0+7.1	1.38+4.13+4.89	2.61
2.5+2.5+2.5	2.98+2.98+2.98	2.42
2.5+2.5+3.5	2.83+2.83+3.96	2.73
2.5+2.5+4.2	2.74+2.74+4.62	3.01
2.5+2.5+5.0	2.60+2.60+5.20	3.07
2.5+2.5+6.0	2.36+2.36+5.68	2.87
2.5+2.5+7.1	2.15+2.15+6.10	2.86
2.5+3.5+3.5	2.71+3.80+3.80	3.12
2.5+3.5+4.2	2.55+3.57+4.28	3.18
2.5+3.5+5.0	2.36+3.31+4.73	3.07
2.5+3.5+6.0	2.17+3.03+5.20	2.87
2.5+3.5+7.1	1.98+2.78+5.64	2.86

Возможные комбинации внутренних блоков мультисистем 5MXS-E

5MXS90E

ОХЛАЖДЕНИЕ

ПРОИЗВОДИТЕЛЬНОСТЬ ВНУТРЕННИХ БЛОКОВ СИСТЕМЫ, КВТ		НОМИНАЛЬНАЯ ПОТРЕБЛЯЕМАЯ МОЩНОСТЬ СИСТЕМЫ, КВТ
НОМИНАЛЬНАЯ	ФАКТИЧЕСКАЯ	
2.5+4.2+4.2	1.94+3.25+3.25	3.13
2.5+4.2+5.0	1.86+3.13+3.73	3.22
2.5+4.2+6.0	1.77+2.98+4.25	3.15
2.5+4.2+7.1	1.63+2.74+4.63	3.15
2.5+5.0+5.0	1.80+3.60+3.60	3.32
2.5+5.0+6.0	1.67+3.33+4.00	3.04
2.5+5.0+7.1	1.54+3.08+4.38	2.97
2.5+6.0+6.0	1.56+3.72+3.72	2.75
2.5+6.0+7.1	1.44+3.46+4.10	2.68
3.5+3.5+3.5	2.77+2.77+2.77	3.07
3.5+3.5+4.2	2.67+2.67+3.20	3.20
3.5+3.5+5.0	2.57+2.57+3.68	3.29
3.5+3.5+6.0	2.42+2.42+4.16	3.08
3.5+3.5+7.1	2.23+2.23+4.54	3.02
3.5+4.2+4.2	2.59+3.10+3.10	3.26
3.5+4.2+5.0	2.48+2.98+3.54	3.29
3.5+4.2+6.0	2.30+2.76+3.94	3.15
3.5+4.2+7.1	2.13+2.55+4.32	3.15
3.5+5.0+5.0	2.34+3.33+3.33	3.32
3.5+5.0+6.0	2.18+3.10+3.72	3.04
3.5+5.0+7.1	2.02+2.88+4.10	2.97
3.5+6.0+6.0	2.04+3.48+3.48	2.75
4.2+4.2+4.2	3.00+3.00+3.00	3.27
4.2+4.2+5.0	2.82+2.82+3.36	3.29
4.2+4.2+6.0	2.63+2.63+3.74	3.15
4.2+4.2+7.1	2.44+2.44+4.12	3.16
4.2+5.0+5.0	2.66+3.17+3.17	3.32
4.2+5.0+6.0	2.49+2.96+3.55	3.04
5.0+5.0+5.0	3.00+3.00+3.00	3.21
1.5+1.5+1.5+1.5	1.50+1.50+1.50+1.50	1.39
1.5+1.5+1.5+2.0	1.50+1.50+1.50+2.00	1.58
1.5+1.5+1.5+2.5	1.50+1.50+1.50+2.50	1.82
1.5+1.5+1.5+3.5	1.39+1.39+1.39+3.25	2.04
1.5+1.5+1.5+4.2	1.32+1.32+1.32+3.70	2.26
1.5+1.5+1.5+5.0	1.25+1.25+1.25+4.18	2.33
1.5+1.5+1.5+6.0	1.19+1.19+1.19+4.74	2.36
1.5+1.5+1.5+7.1	1.12+1.12+1.12+5.31	2.62
1.5+1.5+2.0+2.0	1.50+1.50+2.00+2.00	1.82
1.5+1.5+2.0+2.5	1.45+1.45+1.93+2.41	1.93
1.5+1.5+2.0+3.5	1.34+1.34+1.79+3.13	2.09
1.5+1.5+2.0+4.2	1.28+1.28+1.70+3.58	2.38
1.5+1.5+2.0+5.0	1.22+1.22+1.62+4.06	2.45
1.5+1.5+2.0+6.0	1.16+1.16+1.54+4.62	2.49
1.5+1.5+2.0+7.1	1.10+1.10+1.46+5.20	2.68
1.5+1.5+2.5+2.5	1.39+1.39+2.32+2.32	2.04
1.5+1.5+2.5+3.5	1.30+1.30+2.16+3.02	2.32
1.5+1.5+2.5+4.2	1.24+1.24+2.06+3.47	2.50
1.5+1.5+2.5+5.0	1.19+1.19+1.98+3.95	2.58
1.5+1.5+2.5+6.0	1.13+1.13+1.88+4.51	2.55
1.5+1.5+2.5+7.1	1.07+1.07+1.79+5.07	2.81
1.5+1.5+3.5+3.5	1.22+1.22+2.84+2.84	2.56
1.5+1.5+3.5+4.2	1.17+1.17+2.74+3.29	2.69
1.5+1.5+3.5+5.0	1.13+1.13+2.63+3.76	2.84
1.5+1.5+3.5+6.0	1.08+1.08+2.52+4.32	2.75
1.5+1.5+3.5+7.1	0.99+0.99+2.32+4.70	2.68
1.5+1.5+4.2+4.2	1.13+1.13+3.17+3.17	2.89
1.5+1.5+4.2+5.0	1.09+1.09+3.06+3.64	2.97
1.5+1.5+4.2+6.0	1.02+1.02+2.86+4.09	2.81
1.5+1.5+4.2+7.1	0.94+0.94+2.64+4.47	2.75
1.5+1.5+5.0+5.0	1.04+1.04+3.46+3.46	2.92
1.5+1.5+5.0+6.0	0.96+0.96+3.21+3.86	2.70
1.5+1.5+5.0+7.1	0.89+0.89+2.98+4.23	2.70
1.5+1.5+6.0+6.0	0.90+0.90+3.60+3.60	2.46
1.5+2.0+2.0+2.0	1.45+1.93+1.93+1.93	1.93
1.5+2.0+2.0+2.5	1.39+1.86+1.86+2.32	2.04
1.5+2.0+2.0+3.5	1.30+1.73+1.73+3.02	2.21
1.5+2.0+2.0+4.2	1.24+1.65+1.65+3.47	2.50
1.5+2.0+2.0+5.0	1.19+1.58+1.58+3.95	2.58
1.5+2.0+2.0+6.0	1.13+1.50+1.50+4.51	2.55
1.5+2.0+2.0+7.1	1.07+1.43+1.43+5.07	2.81
1.5+2.0+2.5+2.5	1.34+1.79+2.23+2.23	2.09
1.5+2.0+2.5+3.5	1.25+1.67+2.09+2.93	2.44
1.5+2.0+2.5+4.2	1.20+1.61+2.01+3.37	2.63
1.5+2.0+2.5+5.0	1.16+1.54+1.93+3.85	2.71
1.5+2.0+2.5+6.0	1.10+1.47+1.84+4.41	2.68
1.5+2.0+2.5+7.1	1.03+1.37+1.72+4.88	2.81
1.5+2.0+3.5+3.5	1.19+1.58+2.77+2.77	2.69

5MXS90E

НАГРЕВ

ПРОИЗВОДИТЕЛЬНОСТЬ ВНУТРЕННИХ БЛОКОВ СИСТЕМЫ, КВТ		НОМИНАЛЬНАЯ ПОТРЕБЛЯЕМАЯ МОЩНОСТЬ СИСТЕМЫ, КВТ
НОМИНАЛЬНАЯ	ФАКТИЧЕСКАЯ	
2.5+4.2+4.2	2.38+4.01+4.01	3.12
2.5+4.2+5.0	2.23+3.73+4.44	3.07
2.5+4.2+6.0	2.05+3.44+4.91	2.87
2.5+4.2+7.1	1.88+3.17+5.35	2.86
2.5+5.0+5.0	2.08+4.16+4.16	2.96
2.5+5.0+6.0	1.93+3.85+4.62	2.77
2.5+5.0+7.1	1.78+3.56+5.06	2.75
2.5+6.0+6.0	1.80+4.30+4.30	2.62
2.5+6.0+7.1	1.67+4.00+4.73	2.61
3.5+3.5+3.5	3.46+3.46+3.46	3.12
3.5+3.5+4.2	3.25+3.25+3.90	3.12
3.5+3.5+5.0	3.03+3.03+4.34	3.07
3.5+3.5+6.0	2.80+2.80+4.80	2.87
3.5+3.5+7.1	2.58+2.58+5.24	2.86
3.5+4.2+4.2	3.06+3.67+3.67	3.11
3.5+4.2+5.0	2.87+3.44+4.09	3.01
3.5+4.2+6.0	2.66+3.19+4.55	2.87
3.5+4.2+7.1	2.46+2.95+4.99	2.85
3.5+5.0+5.0	2.70+3.85+3.85	2.96
3.5+5.0+6.0	2.51+3.59+4.30	2.76
3.5+5.0+7.1	2.34+3.33+4.73	2.75
3.5+6.0+6.0	2.34+4.03+4.03	2.62
4.2+4.2+4.2	3.47+3.47+3.47	3.11
4.2+4.2+5.0	3.26+3.26+3.88	3.00
4.2+4.2+6.0	3.03+3.03+4.34	2.86
4.2+4.2+7.1	2.82+2.82+4.76	2.85
4.2+5.0+5.0	3.08+3.66+3.66	2.96
4.2+5.0+6.0	2.87+3.42+4.11	2.76
5.0+5.0+5.0	3.46+3.46+3.46	2.85
1.5+1.5+1.5+1.5	1.83+1.83+1.83+1.83	1.72
1.5+1.5+1.5+2.0	1.83+1.83+1.83+2.44	1.93
1.5+1.5+1.5+2.5	1.83+1.83+1.83+3.05	2.10
1.5+1.5+1.5+3.5	1.74+1.74+1.74+4.06	2.39
1.5+1.5+1.5+4.2	1.68+1.68+1.68+4.71	2.59
1.5+1.5+1.5+5.0	1.63+1.63+1.63+5.43	2.76
1.5+1.5+1.5+6.0	1.49+1.49+1.49+5.95	2.62
1.5+1.5+1.5+7.1	1.35+1.35+1.35+6.37	2.61
1.5+1.5+2.0+2.0	1.83+1.83+2.44+2.44	2.10
1.5+1.5+2.0+2.5	1.79+1.79+2.38+2.98	2.24
1.5+1.5+2.0+3.5	1.70+1.70+2.27+3.97	2.49
1.5+1.5+2.0+4.2	1.65+1.65+2.20+4.62	2.75
1.5+1.5+2.0+5.0	1.56+1.56+2.08+5.21	2.76
1.5+1.5+2.0+6.0	1.42+1.42+1.89+5.68	2.62
1.5+1.5+2.0+7.1	1.29+1.29+1.72+6.11	2.61
1.5+1.5+2.5+2.5	1.74+1.74+2.90+2.90	2.39
1.5+1.5+2.5+3.5	1.66+1.66+2.77+3.88	2.65
1.5+1.5+2.5+4.2	1.61+1.61+2.68+4.51	2.87
1.5+1.5+2.5+5.0	1.49+1.49+2.48+4.96	2.76
1.5+1.5+2.5+6.0	1.36+1.36+2.26+5.43	2.62
1.5+1.5+2.5+7.1	1.24+1.24+2.07+5.87	2.61
1.5+1.5+3.5+3.5	1.56+1.56+3.64+3.64	2.87
1.5+1.5+3.5+4.2	1.46+1.46+3.41+4.09	2.86
1.5+1.5+3.5+5.0	1.36+1.36+3.17+4.53	2.76
1.5+1.5+3.5+6.0	1.25+1.25+2.91+5.00	2.61
1.5+1.5+3.5+7.1	1.15+1.15+2.68+5.43	2.60
1.5+1.5+4.2+4.2	1.37+1.37+3.84+3.84	2.86
1.5+1.5+4.2+5.0	1.28+1.28+3.58+4.27	2.76
1.5+1.5+4.2+6.0	1.18+1.18+3.31+4.73	2.61
1.5+1.5+4.2+7.1	1.09+1.09+3.06+5.17	2.60
1.5+1.5+5.0+5.0	1.20+1.20+4.00+4.00	2.71
1.5+1.5+5.0+6.0	1.12+1.12+3.72+4.46	2.56
1.5+1.5+5.0+7.1	1.03+1.03+3.45+4.89	2.50
1.5+1.5+6.0+6.0	1.04+1.04+4.16+4.16	2.43
1.5+2.0+2.0+2.0	1.79+2.38+2.38+2.38	2.24
1.5+2.0+2.0+2.5	1.74+2.32+2.32+2.90	2.39
1.5+2.0+2.0+3.5	1.66+2.22+2.22+3.88	2.65
1.5+2.0+2.0+4.2	1.61+2.15+2.15+4.51	2.87
1.5+2.0+2.0+5.0	1.49+1.98+1.98+4.96	2.76
1.5+2.0+2.0+6.0	1.36+1.81+1.81+5.43	2.62
1.5+2.0+2.0+7.1	1.24+1.65+1.65+5.87	2.61
1.5+2.0+2.5+2.5	1.70+2.27+2.83+2.83	2.54
1.5+2.0+2.5+3.5	1.63+2.17+2.72+3.80	2.81
1.5+2.0+2.5+4.2	1.53+2.04+2.55+4.29	2.87
1.5+2.0+2.5+5.0	1.42+1.89+2.37+4.73	2.76
1.5+2.0+2.5+6.0	1.30+1.74+2.17+5.21	2.62
1.5+2.0+2.5+7.1	1.19+1.59+1.99+5.64	2.61
1.5+2.0+3.5+3.5	1.49+1.98+3.47+3.47	2.87

Примечание:

1. Для мультисистем возможно подключение не менее двух внутренних блоков.
2. Данные приведены для настенных блоков серии К (1,5; 2,0; 2,5; 3,5; 4,2; 5,0 кВт) и серии G (6,0; 7,1 кВт).

Возможные комбинации внутренних блоков мультисистем 5MXS-E

5MXS90E

ОХЛАЖДЕНИЕ

ПРОИЗВОДИТЕЛЬНОСТЬ ВНУТРЕННИХ БЛОКОВ СИСТЕМЫ, КВТ		НОМИНАЛЬНАЯ ПОТРЕБЛЯЕМАЯ МОЩНОСТЬ СИСТЕМЫ, КВТ
НОМИНАЛЬНАЯ	ФАКТИЧЕСКАЯ	
1.5+2.0+3.5+4.2	1.14+1.53+2.67+3.20	2.82
1.5+2.0+3.5+5.0	1.10+1.47+2.57+3.68	2.90
1.5+2.0+3.5+6.0	1.04+1.38+2.42+4.15	2.75
1.5+2.0+3.5+7.1	0.96+1.28+2.23+4.53	2.68
1.5+2.0+4.2+4.2	1.11+1.48+3.10+3.10	3.02
1.5+2.0+4.2+5.0	1.06+1.42+2.98+3.54	3.04
1.5+2.0+4.2+6.0	0.99+1.31+2.76+3.94	2.81
1.5+2.0+4.2+7.1	0.91+1.22+2.55+4.32	2.75
1.5+2.0+5.0+5.0	1.00+1.33+3.33+3.33	2.92
1.5+2.0+5.0+6.0	0.93+1.24+3.10+3.72	2.70
1.5+2.0+5.0+7.1	0.87+1.15+2.88+4.10	2.70
1.5+2.0+6.0+6.0	0.87+1.16+3.48+3.48	2.46
1.5+2.5+2.5+2.5	1.30+2.16+2.16+2.16	2.21
1.5+2.5+2.5+3.5	1.22+2.03+2.03+2.84	2.56
1.5+2.5+2.5+4.2	1.17+1.96+1.96+3.29	2.69
1.5+2.5+2.5+5.0	1.13+1.88+1.88+3.76	2.84
1.5+2.5+2.5+6.0	1.08+1.80+1.80+4.32	2.75
1.5+2.5+2.5+7.1	0.99+1.65+1.65+4.70	2.68
1.5+2.5+3.5+3.5	1.16+1.93+2.70+2.70	2.75
1.5+2.5+3.5+4.2	1.12+1.86+2.61+3.13	2.95
1.5+2.5+3.5+5.0	1.08+1.80+2.52+3.60	3.04
1.5+2.5+3.5+6.0	1.00+1.67+2.33+4.00	2.75
1.5+2.5+3.5+7.1	0.92+1.54+2.16+4.38	2.68
1.5+2.5+4.2+4.2	1.08+1.81+3.03+3.03	3.09
1.5+2.5+4.2+5.0	1.02+1.70+2.86+3.41	3.04
1.5+2.5+4.2+6.0	0.95+1.58+2.66+3.80	2.81
1.5+2.5+4.2+7.1	0.88+1.47+2.47+4.18	2.75
1.5+2.5+5.0+5.0	0.96+1.60+3.20+3.20	3.09
1.5+2.5+5.0+6.0	0.90+1.50+3.00+3.60	3.04
1.5+3.5+3.5+3.5	1.10+2.57+2.57+2.57	3.02
1.5+3.5+3.5+4.2	1.06+2.48+2.48+2.98	3.15
1.5+3.5+3.5+5.0	1.00+2.33+2.33+3.33	3.04
1.5+3.5+3.5+6.0	0.93+2.17+2.17+3.72	2.75
1.5+3.5+3.5+7.1	0.87+2.02+2.02+4.10	2.75
1.5+3.5+4.2+4.2	1.01+2.35+2.82+2.82	3.16
1.5+3.5+4.2+5.0	0.95+2.22+2.66+3.17	3.04
1.5+3.5+4.2+6.0	0.89+2.07+2.49+3.55	2.82
1.5+3.5+5.0+5.0	0.90+2.10+3.00+3.00	2.92
1.5+4.2+4.2+4.2	0.96+2.68+2.68+2.68	3.16
1.5+4.2+4.2+5.0	0.91+2.54+2.54+3.02	3.04
2.0+2.0+2.0+2.0	1.86+1.86+1.86+1.86	2.04
2.0+2.0+2.0+2.5	1.79+1.79+1.79+2.22	2.09
2.0+2.0+2.0+3.5	1.67+1.67+1.67+2.93	2.32
2.0+2.0+2.0+4.2	1.61+1.61+1.61+3.36	2.63
2.0+2.0+2.0+5.0	1.54+1.54+1.54+3.85	2.71
2.0+2.0+2.0+6.0	1.47+1.47+1.47+4.41	2.68
2.0+2.0+2.0+7.1	1.37+1.37+1.37+4.89	2.82
2.0+2.0+2.5+2.5	1.73+1.73+2.16+2.16	2.21
2.0+2.0+2.5+3.5	1.62+1.62+2.03+2.85	2.56
2.0+2.0+2.5+4.2	1.56+1.56+1.96+3.29	2.69
2.0+2.0+2.5+5.0	1.50+1.50+1.89+3.77	2.84
2.0+2.0+2.5+6.0	1.44+1.44+1.80+4.32	2.81
2.0+2.0+2.5+7.1	1.32+1.32+1.65+4.71	2.82
2.0+2.0+3.5+3.5	1.54+1.54+2.70+2.70	2.82
2.0+2.0+3.5+4.2	1.49+1.49+2.61+3.13	2.95
2.0+2.0+3.5+5.0	1.44+1.44+2.52+3.60	3.04
2.0+2.0+3.5+6.0	1.33+1.33+2.34+4.00	2.75
2.0+2.0+3.5+7.1	1.23+1.23+2.16+4.38	2.68
2.0+2.0+4.2+4.2	1.45+1.45+3.03+3.03	3.09
2.0+2.0+4.2+5.0	1.36+1.36+2.87+3.41	3.04
2.0+2.0+4.2+6.0	1.27+1.27+2.66+3.80	2.81
2.0+2.0+4.2+7.1	1.18+1.18+2.47+4.17	2.75
2.0+2.0+5.0+5.0	1.29+1.29+3.21+3.21	2.92
2.0+2.0+5.0+6.0	1.20+1.20+3.00+3.60	2.70
2.0+2.5+2.5+2.5	1.67+2.09+2.09+2.09	2.32
2.0+2.5+2.5+3.5	1.57+1.98+1.98+2.77	2.69
2.0+2.5+2.5+4.2	1.53+1.91+1.91+3.19	2.82
2.0+2.5+2.5+5.0	1.46+1.84+1.84+3.68	2.90
2.0+2.5+2.5+6.0	1.39+1.73+1.73+4.15	2.75
2.0+2.5+2.5+7.1	1.27+1.60+1.60+4.53	2.68
2.0+2.5+3.5+3.5	1.50+1.89+2.63+2.63	2.88
2.0+2.5+3.5+4.2	1.46+1.82+2.55+3.06	3.08
2.0+2.5+3.5+5.0	1.39+1.73+2.42+3.46	3.04
2.0+2.5+3.5+6.0	1.28+1.61+2.25+3.86	2.75
2.0+2.5+3.5+7.1	1.19+1.49+2.09+4.23	2.68
2.0+2.5+4.2+4.2	1.40+1.74+2.93+2.93	3.15
2.0+2.5+4.2+5.0	1.32+1.64+2.76+3.28	3.04

5MXS90E

НАГРЕВ

ПРОИЗВОДИТЕЛЬНОСТЬ ВНУТРЕННИХ БЛОКОВ СИСТЕМЫ, КВТ		НОМИНАЛЬНАЯ ПОТРЕБЛЯЕМАЯ МОЩНОСТЬ СИСТЕМЫ, КВТ
НОМИНАЛЬНАЯ	ФАКТИЧЕСКАЯ	
1.5+2.0+3.5+4.2	1.39+1.86+3.25+3.90	2.86
1.5+2.0+3.5+5.0	1.30+1.74+3.04+4.34	2.76
1.5+2.0+3.5+6.0	1.20+1.60+2.80+4.80	2.61
1.5+2.0+3.5+7.1	1.11+1.48+2.58+5.24	2.60
1.5+2.0+4.2+4.2	1.31+1.75+3.67+3.67	2.86
1.5+2.0+4.2+5.0	1.23+1.64+3.44+4.10	2.76
1.5+2.0+4.2+6.0	1.14+1.52+3.19+4.56	2.61
1.5+2.0+4.2+7.1	1.06+1.41+2.95+4.99	2.60
1.5+2.0+5.0+5.0	1.16+1.54+3.86+3.86	2.71
1.5+2.0+5.0+6.0	1.08+1.44+3.59+4.31	2.56
1.5+2.0+5.0+7.1	1.00+1.33+3.34+4.74	2.50
1.5+2.0+6.0+6.0	1.01+1.34+3.03+4.03	2.43
1.5+2.5+2.5+2.5	1.66+2.77+2.77+2.77	2.65
1.5+2.5+2.5+3.5	1.56+2.60+2.60+3.64	2.87
1.5+2.5+2.5+4.2	1.46+2.43+2.43+4.09	2.87
1.5+2.5+2.5+5.0	1.36+2.26+2.26+4.53	2.76
1.5+2.5+2.5+6.0	1.25+2.08+2.08+5.00	2.62
1.5+2.5+2.5+7.1	1.15+1.91+1.91+5.43	2.61
1.5+2.5+3.5+3.5	1.42+2.37+3.31+3.31	2.87
1.5+2.5+3.5+4.2	1.33+2.22+3.11+3.74	2.86
1.5+2.5+3.5+5.0	1.25+2.08+2.91+4.16	2.76
1.5+2.5+3.5+6.0	1.16+1.93+2.70+4.63	2.61
1.5+2.5+3.5+7.1	1.07+1.78+2.50+5.06	2.60
1.5+2.5+4.2+4.2	1.26+2.10+3.53+3.53	2.86
1.5+2.5+4.2+5.0	1.18+1.97+3.31+3.94	2.76
1.5+2.5+4.2+6.0	1.10+1.83+3.08+4.40	2.61
1.5+2.5+4.2+7.1	1.02+1.70+2.86+4.83	2.60
1.5+2.5+5.0+5.0	1.12+1.86+3.72+3.72	2.86
1.5+2.5+5.0+6.0	1.04+1.74+3.47+4.16	2.76
1.5+3.5+3.5+3.5	1.30+3.04+3.04+3.04	2.86
1.5+3.5+3.5+4.2	1.23+2.87+2.87+3.44	2.86
1.5+3.5+3.5+5.0	1.16+2.70+2.70+3.86	2.76
1.5+3.5+3.5+6.0	1.08+2.51+2.51+4.31	2.61
1.5+3.5+3.5+7.1	1.00+2.34+2.34+4.74	2.60
1.5+3.5+4.2+4.2	1.17+2.72+3.26+3.26	2.86
1.5+3.5+4.2+5.0	1.10+2.57+3.08+3.67	2.75
1.5+3.5+4.2+6.0	1.03+2.40+2.88+4.11	2.61
1.5+3.5+5.0+5.0	1.04+2.43+3.47+3.47	2.71
1.5+4.2+4.2+4.2	1.11+3.10+3.10+3.10	2.85
1.5+4.2+4.2+5.0	1.05+2.93+2.93+3.49	2.75
2.0+2.0+2.0+2.0	2.32+2.32+2.32+2.32	2.39
2.0+2.0+2.0+2.5	2.26+2.26+2.26+2.84	2.49
2.0+2.0+2.0+3.5	2.17+2.17+2.17+3.80	2.81
2.0+2.0+2.0+4.2	2.04+2.04+2.04+4.28	2.87
2.0+2.0+2.0+5.0	1.89+1.89+1.89+4.73	2.76
2.0+2.0+2.0+6.0	1.73+1.73+1.73+5.21	2.62
2.0+2.0+2.0+7.1	1.59+1.59+1.59+5.63	2.61
2.0+2.0+2.5+2.5	2.21+2.21+2.77+2.77	2.65
2.0+2.0+2.5+3.5	2.08+2.08+2.60+3.64	2.87
2.0+2.0+2.5+4.2	1.94+1.94+2.44+4.08	2.87
2.0+2.0+2.5+5.0	1.81+1.81+2.26+4.52	2.76
2.0+2.0+2.5+6.0	1.66+1.66+2.08+5.00	2.62
2.0+2.0+2.5+7.1	1.53+1.53+1.91+5.43	2.61
2.0+2.0+3.5+3.5	1.89+1.89+3.31+3.31	2.87
2.0+2.0+3.5+4.2	1.78+1.78+3.11+3.73	2.86
2.0+2.0+3.5+5.0	1.66+1.66+2.91+4.17	2.76
2.0+2.0+3.5+6.0	1.54+1.54+2.70+4.62	2.61
2.0+2.0+3.5+7.1	1.42+1.42+2.49+5.07	2.60
2.0+2.0+4.2+4.2	1.68+1.68+3.52+3.52	2.86
2.0+2.0+4.2+5.0	1.58+1.58+3.31+3.93	2.76
2.0+2.0+4.2+6.0	1.46+1.46+3.09+4.39	2.61
2.0+2.0+4.2+7.1	1.36+1.36+2.85+4.83	2.60
2.0+2.0+5.0+5.0	1.49+1.49+3.71+3.71	2.71
2.0+2.0+5.0+6.0	1.39+1.39+3.47+4.15	2.51
2.0+2.5+2.5+2.5	2.18+2.71+2.71+2.71	2.82
2.0+2.5+2.5+3.5	1.97+2.48+2.48+3.47	2.87
2.0+2.5+2.5+4.2	1.86+2.32+2.32+3.90	2.87
2.0+2.5+2.5+5.0	1.73+2.17+2.17+4.33	2.76
2.0+2.5+2.5+6.0	1.60+2.00+2.00+4.80	2.62
2.0+2.5+2.5+7.1	1.48+1.84+1.84+5.24	2.61
2.0+2.5+3.5+3.5	1.80+2.26+3.17+3.17	2.87
2.0+2.5+3.5+4.2	1.71+2.13+2.98+3.58	2.86
2.0+2.5+3.5+5.0	1.60+2.00+2.80+4.00	2.76
2.0+2.5+3.5+6.0	1.48+1.86+2.60+4.46	2.61
2.0+2.5+3.5+7.1	1.38+1.72+2.41+4.89	2.60
2.0+2.5+4.2+4.2	1.61+2.01+3.39+3.39	2.86
2.0+2.5+4.2+5.0	1.52+1.90+3.19+3.79	2.76

Примечание:

1. Для мультисистем возможно подключение не менее двух внутренних блоков.
2. Данные приведены для настенных блоков серии K (1.5; 2.0; 2.5; 3.5; 4.2; 5.0 кВт) и серии G (6.0; 7.1 кВт).

Возможные комбинации внутренних блоков мультисистем 5MXS-E

5MXS90E

ОХЛАЖДЕНИЕ

ПРОИЗВОДИТЕЛЬНОСТЬ ВНУТРЕННИХ БЛОКОВ СИСТЕМЫ, КВТ		НОМИНАЛЬНАЯ ПОТРЕБЛЯЕМАЯ МОЩНОСТЬ СИСТЕМЫ, КВТ
НОМИНАЛЬНАЯ	ФАКТИЧЕСКАЯ	
2.0+2.5+4.2+6.0	1.23+1.53+2.57+3.67	2.81
2.0+2.5+5.0+5.0	1.25+1.55+3.10+3.10	2.92
2.0+2.5+5.0+6.0	1.17+1.45+2.90+3.48	2.70
2.0+3.5+3.5+3.5	1.44+2.52+2.52+2.52	3.15
2.0+3.5+3.5+4.2	1.36+2.39+2.39+2.86	3.15
2.0+3.5+3.5+5.0	1.29+2.25+2.25+3.21	3.04
2.0+3.5+3.5+6.0	1.20+2.10+2.10+3.60	2.75
2.0+3.5+4.2+4.2	1.29+2.27+2.72+2.72	3.16
2.0+3.5+4.2+5.0	1.23+2.14+2.57+3.06	3.04
2.0+3.5+5.0+5.0	1.17+2.03+2.90+2.90	2.92
2.0+4.2+4.2+4.2	1.23+2.59+2.59+2.59	3.16
2.0+4.2+4.2+5.0	1.18+2.45+2.45+2.92	3.04
2.0+2.5+2.5+2.5	2.03+2.03+2.03+2.03	2.56
2.5+2.5+2.5+3.5	1.93+1.93+1.93+2.68	2.82
2.5+2.5+2.5+4.2	1.87+1.86+1.86+3.13	2.95
2.5+2.5+2.5+5.0	1.80+1.80+1.80+3.60	3.04
2.5+2.5+2.5+6.0	1.67+1.67+1.67+3.99	2.75
2.5+2.5+2.5+7.1	1.54+1.54+1.54+4.38	2.68
2.5+2.5+3.5+3.5	1.84+1.84+2.57+2.57	3.02
2.5+2.5+3.5+4.2	1.77+1.77+2.48+2.98	3.15
2.5+2.5+3.5+5.0	1.67+1.67+2.33+3.33	3.04
2.5+2.5+3.5+6.0	1.55+1.55+2.18+3.72	2.75
2.5+2.5+3.5+7.1	1.44+1.44+2.02+4.10	2.68
2.5+2.5+4.2+4.2	1.68+1.68+2.82+2.82	3.15
2.5+2.5+4.2+5.0	1.58+1.58+2.67+3.17	3.04
2.5+2.5+4.2+6.0	1.48+1.48+2.49+3.55	2.81
2.5+2.5+5.0+5.0	1.50+1.50+3.00+3.00	2.92
2.5+3.5+3.5+3.5	1.74+2.42+2.42+2.42	3.15
2.5+3.5+3.5+4.2	1.64+2.30+2.30+2.76	3.15
2.5+3.5+3.5+5.0	1.56+2.17+2.17+3.10	3.04
2.5+3.5+3.5+6.0	1.46+2.03+2.03+3.48	2.75
2.5+3.5+4.2+4.2	1.56+2.18+2.63+2.63	3.16
2.5+3.5+4.2+5.0	1.48+2.07+2.49+2.96	3.04
2.5+4.2+4.2+4.2	1.50+2.50+2.50+2.50	3.16
3.5+3.5+3.5+3.5	2.25+2.25+2.25+2.25	3.15
3.5+3.5+3.5+4.2	2.14+2.14+2.14+2.58	3.16
3.5+3.5+3.5+5.0	2.03+2.03+2.03+2.91	3.04
3.5+3.5+4.2+4.2	2.05+2.05+2.45+2.45	3.16
1.5+1.5+1.5+1.5+1.5	1.45+1.45+1.45+1.45+1.45	1.79
1.5+1.5+1.5+1.5+2.0	1.39+1.39+1.39+1.39+1.86	1.90
1.5+1.5+1.5+1.5+2.5	1.34+1.34+1.34+1.34+2.23	2.01
1.5+1.5+1.5+1.5+3.5	1.25+1.25+1.25+1.25+2.93	2.18
1.5+1.5+1.5+1.5+4.2	1.20+1.20+1.20+1.20+3.37	2.30
1.5+1.5+1.5+1.5+5.0	1.16+1.16+1.16+1.16+3.85	2.37
1.5+1.5+1.5+1.5+6.0	1.10+1.10+1.10+1.10+4.41	2.40
1.5+1.5+1.5+1.5+7.1	1.03+1.03+1.03+1.03+4.88	2.47
1.5+1.5+1.5+2.0+2.0	1.34+1.34+1.34+1.79+1.79	2.01
1.5+1.5+1.5+2.0+2.5	1.30+1.30+1.30+1.73+2.16	2.06
1.5+1.5+1.5+2.0+3.5	1.22+1.22+1.22+1.62+2.84	2.24
1.5+1.5+1.5+2.0+4.2	1.17+1.17+1.17+1.56+3.29	2.42
1.5+1.5+1.5+2.0+5.0	1.13+1.13+1.13+1.50+3.76	2.50
1.5+1.5+1.5+2.0+6.0	1.08+1.08+1.08+1.44+4.32	2.46
1.5+1.5+1.5+2.0+7.1	0.99+0.99+0.99+1.32+4.70	2.47
1.5+1.5+1.5+2.5+2.5	1.25+1.25+1.25+2.09+2.09	2.18
1.5+1.5+1.5+2.5+3.5	1.19+1.19+1.19+1.98+2.77	2.36
1.5+1.5+1.5+2.5+4.2	1.14+1.14+1.14+1.91+3.20	2.49
1.5+1.5+1.5+2.5+5.0	1.10+1.10+1.10+1.84+3.68	2.56
1.5+1.5+1.5+2.5+6.0	1.04+1.04+1.04+1.73+4.15	2.46
1.5+1.5+1.5+2.5+7.1	0.96+0.96+0.96+1.60+4.53	2.47
1.5+1.5+1.5+3.5+3.5	1.13+1.13+1.13+2.63+2.63	2.55
1.5+1.5+1.5+3.5+4.2	1.09+1.09+1.09+2.55+3.06	2.68
1.5+1.5+1.5+3.5+5.0	1.04+1.04+1.04+2.42+3.46	2.70
1.5+1.5+1.5+3.5+6.0	0.96+0.96+0.96+2.25+3.86	2.46
1.5+1.5+1.5+3.5+7.1	0.89+0.89+0.89+2.09+4.23	2.47
1.5+1.5+1.5+4.2+4.2	1.05+1.05+1.05+2.93+2.93	2.75
1.5+1.5+1.5+4.2+5.0	0.99+0.99+0.99+2.76+3.28	2.70
1.5+1.5+1.5+4.2+6.0	0.92+0.92+0.92+2.57+3.67	2.47
1.5+1.5+1.5+5.0+5.0	0.93+0.93+0.93+3.10+3.10	2.58
1.5+1.5+1.5+5.0+6.0	0.87+0.87+0.87+2.90+3.48	2.41
1.5+1.5+2.0+2.0+2.0	1.30+1.30+1.73+1.73+1.73	2.06
1.5+1.5+2.0+2.0+2.5	1.25+1.25+1.67+1.67+2.09	2.18
1.5+1.5+2.0+2.0+3.5	1.19+1.19+1.58+1.58+2.77	2.36
1.5+1.5+2.0+2.0+4.2	1.14+1.14+1.53+1.53+3.20	2.49
1.5+1.5+2.0+2.0+5.0	1.10+1.10+1.47+1.47+3.68	2.56
1.5+1.5+2.0+2.0+6.0	1.04+1.04+1.38+1.38+4.15	2.46
1.5+1.5+2.0+2.0+7.1	0.96+0.96+1.28+1.28+4.53	2.47
1.5+1.5+2.0+2.5+2.5	1.22+1.22+1.62+2.03+2.03	2.24

5MXS90E

НАГРЕВ

ПРОИЗВОДИТЕЛЬНОСТЬ ВНУТРЕННИХ БЛОКОВ СИСТЕМЫ, КВТ		НОМИНАЛЬНАЯ ПОТРЕБЛЯЕМАЯ МОЩНОСТЬ СИСТЕМЫ, КВТ
НОМИНАЛЬНАЯ	ФАКТИЧЕСКАЯ	
2.0+2.5+4.2+6.0	1.42+1.77+2.97+4.24	2.61
2.0+2.5+5.0+5.0	1.43+1.79+3.59+3.59	2.71
2.0+2.5+5.0+6.0	1.34+1.68+3.35+4.03	2.51
2.0+3.5+3.5+3.5	1.67+2.91+2.91+2.91	2.86
2.0+3.5+3.5+4.2	1.58+2.76+2.76+3.30	2.86
2.0+3.5+3.5+5.0	1.49+2.60+2.60+3.71	2.76
2.0+3.5+3.5+6.0	1.38+2.43+2.43+4.16	2.61
2.0+3.5+4.2+4.2	1.50+2.62+3.14+3.14	2.86
2.0+3.5+4.2+5.0	1.41+2.48+2.97+3.54	2.75
2.0+3.5+5.0+5.0	1.35+2.35+3.35+3.35	2.65
2.0+4.2+4.2+4.2	1.43+2.99+2.99+2.99	2.85
2.0+4.2+4.2+5.0	1.35+2.84+2.84+3.37	2.75
2.5+2.5+2.5+2.5	2.60+2.60+2.60+2.60	2.87
2.5+2.5+2.5+3.5	2.36+2.36+2.36+3.32	2.87
2.5+2.5+2.5+4.2	2.22+2.22+2.22+3.74	2.87
2.5+2.5+2.5+5.0	2.08+2.08+2.08+4.16	2.76
2.5+2.5+2.5+6.0	1.93+1.93+1.93+4.61	2.62
2.5+2.5+2.5+7.1	1.78+1.78+1.78+5.06	2.61
2.5+2.5+3.5+3.5	2.17+2.17+3.03+3.03	2.87
2.5+2.5+3.5+4.2	2.05+2.05+2.87+3.43	2.86
2.5+2.5+3.5+5.0	1.93+1.93+2.70+3.84	2.76
2.5+2.5+3.5+6.0	1.79+1.79+2.51+4.31	2.61
2.5+2.5+3.5+7.1	1.67+1.67+2.33+4.73	2.60
2.5+2.5+4.2+4.2	1.94+1.94+3.26+3.26	2.86
2.5+2.5+4.2+5.0	1.83+1.83+3.08+3.66	2.76
2.5+2.5+4.2+6.0	1.71+1.71+2.87+4.11	2.61
2.5+2.5+5.0+5.0	1.73+1.73+3.47+3.47	2.71
2.5+3.5+3.5+3.5	2.00+2.80+2.80+2.80	2.86
2.5+3.5+3.5+4.2	1.90+2.66+2.66+3.18	2.86
2.5+3.5+3.5+5.0	1.79+2.51+2.51+3.59	2.76
2.5+3.5+3.5+6.0	1.67+2.35+2.35+4.03	2.61
2.5+3.5+4.2+4.2	1.81+2.53+3.03+3.03	2.86
2.5+3.5+4.2+5.0	1.72+2.39+2.87+3.42	2.75
2.5+4.2+4.2+4.2	1.73+2.89+2.89+2.89	2.85
3.5+3.5+3.5+3.5	2.60+2.60+2.60+2.60	2.86
3.5+3.5+3.5+4.2	2.48+2.48+2.48+2.96	2.86
3.5+3.5+3.5+5.0	2.35+2.35+2.35+3.35	2.76
3.5+3.5+4.2+4.2	2.36+2.36+2.84+2.84	2.85
1.5+1.5+1.5+1.5+1.5	1.79+1.79+1.79+1.79+1.79	2.12
1.5+1.5+1.5+1.5+2.0	1.74+1.74+1.74+1.74+2.32	2.21
1.5+1.5+1.5+1.5+2.5	1.70+1.70+1.70+1.70+2.83	2.31
1.5+1.5+1.5+1.5+3.5	1.63+1.63+1.63+1.63+3.80	2.56
1.5+1.5+1.5+1.5+4.2	1.53+1.53+1.53+1.53+4.28	2.61
1.5+1.5+1.5+1.5+5.0	1.42+1.42+1.42+1.42+4.73	2.51
1.5+1.5+1.5+1.5+6.0	1.30+1.30+1.30+1.30+5.20	2.38
1.5+1.5+1.5+1.5+7.1	1.19+1.19+1.19+1.19+5.64	2.36
1.5+1.5+1.5+2.0+2.0	1.70+1.70+1.70+2.26+2.26	2.31
1.5+1.5+1.5+2.0+2.5	1.66+1.66+1.66+2.21+2.77	2.46
1.5+1.5+1.5+2.0+3.5	1.56+1.56+1.56+2.08+3.64	2.61
1.5+1.5+1.5+2.0+4.2	1.46+1.46+1.46+1.94+4.08	2.61
1.5+1.5+1.5+2.0+5.0	1.36+1.36+1.36+1.81+4.52	2.51
1.5+1.5+1.5+2.0+6.0	1.25+1.25+1.25+1.66+4.99	2.38
1.5+1.5+1.5+2.0+7.1	1.15+1.15+1.15+1.53+5.43	2.36
1.5+1.5+1.5+2.5+2.5	1.63+1.63+1.63+2.71+2.71	2.56
1.5+1.5+1.5+2.5+3.5	1.49+1.49+1.49+2.48+3.47	2.61
1.5+1.5+1.5+2.5+4.2	1.39+1.39+1.39+2.32+3.90	2.61
1.5+1.5+1.5+2.5+5.0	1.30+1.30+1.30+2.17+4.33	2.51
1.5+1.5+1.5+2.5+6.0	1.20+1.20+1.20+2.00+4.80	2.38
1.5+1.5+1.5+2.5+7.1	1.11+1.11+1.11+1.84+5.24	2.36
1.5+1.5+1.5+3.5+3.5	1.36+1.36+1.36+3.17+3.17	2.61
1.5+1.5+1.5+3.5+4.2	1.28+1.28+1.28+2.98+3.58	2.61
1.5+1.5+1.5+3.5+5.0	1.20+1.20+1.20+2.80+4.00	2.51
1.5+1.5+1.5+3.5+6.0	1.11+1.11+1.11+2.60+4.46	2.37
1.5+1.5+1.5+3.5+7.1	1.03+1.03+1.03+2.41+4.89	2.36
1.5+1.5+1.5+4.2+4.2	1.21+1.21+1.21+3.39+3.39	2.60
1.5+1.5+1.5+4.2+5.0	1.14+1.14+1.14+3.19+3.80	2.50
1.5+1.5+1.5+4.2+6.0	1.06+1.06+1.06+2.97+4.24	2.37
1.5+1.5+1.5+5.0+5.0	1.08+1.08+1.08+3.59+3.59	2.46
1.5+1.5+1.5+5.0+6.0	1.01+1.01+1.01+3.35+4.03	2.32
1.5+1.5+2.0+2.0+2.0	1.66+1.66+2.21+2.21+2.21	2.46
1.5+1.5+2.0+2.0+2.5	1.63+1.63+2.17+2.17+2.71	2.56
1.5+1.5+2.0+2.0+3.5	1.49+1.49+1.98+1.98+3.47	2.61
1.5+1.5+2.0+2.0+4.2	1.39+1.39+1.86+1.86+3.90	2.61
1.5+1.5+2.0+2.0+5.0	1.30+1.30+1.73+1.73+4.33	2.51
1.5+1.5+2.0+2.0+6.0	1.20+1.20+1.60+1.60+4.80	2.38
1.5+1.5+2.0+2.0+7.1	1.11+1.11+1.48+1.48+5.24	2.36
1.5+1.5+2.0+2.5+2.5	1.56+1.56+2.08+2.60+2.60	2.62

Примечание:

- Для мультисистем возможно подключение не менее двух внутренних блоков.
- Данные приведены для настенных блоков серии К (1.5; 2.0; 2.5; 3.5; 4.2; 5.0 кВт) и серии G (6.0; 7.1 кВт).

Возможные комбинации внутренних блоков мультисистем 5MXS-E

5MXS90E

ОХЛАЖДЕНИЕ

ПРОИЗВОДИТЕЛЬНОСТЬ ВНУТРЕННИХ БЛОКОВ СИСТЕМЫ, КВТ		НОМИНАЛЬНАЯ ПОТРЕБЛЯЕМАЯ МОЩНОСТЬ СИСТЕМЫ, КВТ
НОМИНАЛЬНАЯ	ФАКТИЧЕСКАЯ	
1.5+1.5+2.0+2.5+3.5	1.16+1.16+1.54+1.93+2.70	2.49
1.5+1.5+2.0+2.5+4.2	1.12+1.12+1.49+1.86+3.13	2.62
1.5+1.5+2.0+2.5+5.0	1.08+1.08+1.44+1.80+3.60	2.70
1.5+1.5+2.0+2.5+6.0	1.00+1.00+1.33+1.67+4.00	2.46
1.5+1.5+2.0+2.5+7.1	0.92+0.92+1.23+1.54+4.38	2.47
1.5+1.5+2.0+3.5+3.5	1.10+1.10+1.47+2.57+2.57	2.68
1.5+1.5+2.0+3.5+4.2	1.06+1.06+1.42+2.48+2.98	2.75
1.5+1.5+2.0+3.5+5.0	1.00+1.00+1.33+2.33+3.33	2.70
1.5+1.5+2.0+3.5+6.0	0.93+0.93+1.24+2.17+3.72	2.46
1.5+1.5+2.0+3.5+7.1	0.87+0.87+1.15+2.02+4.10	2.47
1.5+1.5+2.0+4.2+4.2	1.01+1.01+1.34+2.82+2.82	2.75
1.5+1.5+2.0+4.2+5.0	0.95+0.95+1.27+2.66+3.17	2.70
1.5+1.5+2.0+4.2+6.0	0.89+0.89+1.18+2.49+3.55	2.47
1.5+1.5+2.0+5.0+5.0	0.90+0.90+1.20+3.00+3.00	2.58
1.5+1.5+2.5+2.5+2.5	1.19+1.19+1.98+1.98+1.98	2.36
1.5+1.5+2.5+2.5+3.5	1.13+1.13+1.88+1.88+2.63	2.55
1.5+1.5+2.5+2.5+4.2	1.09+1.09+1.82+1.82+3.06	2.68
1.5+1.5+2.5+2.5+5.0	1.04+1.04+1.73+1.73+3.46	2.70
1.5+1.5+2.5+2.5+6.0	0.96+0.96+1.61+1.61+3.86	2.46
1.5+1.5+2.5+2.5+7.1	0.89+0.89+1.49+1.49+4.23	2.47
1.5+1.5+2.5+3.5+3.5	1.08+1.08+1.80+2.52+2.52	2.82
1.5+1.5+2.5+3.5+4.2	1.02+1.02+1.70+2.39+2.86	2.75
1.5+1.5+2.5+3.5+5.0	0.96+0.96+1.61+2.25+3.21	2.70
1.5+1.5+2.5+3.5+6.0	0.90+0.90+1.50+2.10+3.60	2.46
1.5+1.5+2.5+4.2+4.2	0.97+0.97+1.62+2.72+2.72	2.75
1.5+1.5+2.5+4.2+5.0	0.92+0.92+1.53+2.57+3.06	2.70
1.5+1.5+2.5+5.0+5.0	0.87+0.87+1.45+2.90+2.90	2.58
1.5+1.5+3.5+3.5+3.5	1.00+1.00+2.33+2.33+2.33	2.82
1.5+1.5+3.5+3.5+4.2	0.95+0.95+2.22+2.22+2.66	2.75
1.5+1.5+3.5+3.5+5.0	0.90+0.90+2.10+2.10+3.00	2.70
1.5+1.5+3.5+4.2+4.2	0.91+0.91+2.11+2.54+2.54	2.75
1.5+2.0+2.0+2.0+2.0	1.25+1.67+1.67+1.67+1.67	2.18
1.5+2.0+2.0+2.0+2.5	1.22+1.62+1.62+1.62+2.03	2.24
1.5+2.0+2.0+2.0+3.5	1.16+1.54+1.54+1.54+2.70	2.49
1.5+2.0+2.0+2.0+4.2	1.12+1.49+1.49+1.49+3.13	2.62
1.5+2.0+2.0+2.0+5.0	1.08+1.44+1.44+1.44+3.60	2.70
1.5+2.0+2.0+2.0+6.0	1.00+1.33+1.33+1.33+4.00	2.46
1.5+2.0+2.0+2.0+7.1	0.92+1.23+1.23+1.23+4.38	2.47
1.5+2.0+2.0+2.5+2.5	1.19+1.58+1.58+1.98+1.98	2.36
1.5+2.0+2.0+2.5+3.5	1.13+1.50+1.50+1.88+2.63	2.55
1.5+2.0+2.0+2.5+4.2	1.09+1.46+1.46+1.82+3.06	2.68
1.5+2.0+2.0+2.5+5.0	1.04+1.38+1.38+1.73+3.46	2.70
1.5+2.0+2.0+2.5+6.0	0.96+1.29+1.29+1.61+3.86	2.46
1.5+2.0+2.0+2.5+7.1	0.89+1.19+1.19+1.49+4.23	2.47
1.5+2.0+2.0+3.5+3.5	1.08+1.44+1.44+2.52+2.52	2.82
1.5+2.0+2.0+3.5+4.2	1.02+1.36+1.36+2.39+2.86	2.75
1.5+2.0+2.0+3.5+5.0	0.96+1.29+1.29+2.25+3.21	2.70
1.5+2.0+2.0+3.5+6.0	0.90+1.20+1.20+2.10+3.60	2.46
1.5+2.0+2.0+4.2+4.2	0.97+1.29+1.29+2.72+2.72	2.75
1.5+2.0+2.0+4.2+5.0	0.92+1.22+1.22+2.57+3.06	2.70
1.5+2.0+2.0+5.0+5.0	0.87+1.16+1.16+2.90+2.90	2.58
1.5+2.0+2.5+2.5+2.5	1.16+1.54+1.93+1.93+1.93	2.49
1.5+2.0+2.5+2.5+3.5	1.10+1.47+1.84+1.84+2.57	2.68
1.5+2.0+2.5+2.5+4.2	1.06+1.42+1.77+1.77+2.98	2.82
1.5+2.0+2.5+2.5+5.0	1.00+1.33+1.67+1.67+3.33	2.70
1.5+2.0+2.5+2.5+6.0	0.93+1.24+1.55+1.55+3.72	2.46
1.5+2.0+2.5+2.5+7.1	0.87+1.15+1.44+1.44+4.10	2.47
1.5+2.0+2.5+3.5+3.5	1.04+1.38+1.73+2.42+2.42	2.82
1.5+2.0+2.5+3.5+4.2	0.99+1.31+1.64+2.30+2.76	2.75
1.5+2.0+2.5+3.5+5.0	0.93+1.24+1.55+2.17+3.10	2.70
1.5+2.0+2.5+3.5+6.0	0.87+1.16+1.45+2.03+3.48	2.46
1.5+2.0+2.5+4.2+4.2	0.94+1.25+1.56+2.63+2.63	2.75
1.5+2.0+2.5+4.2+5.0	0.89+1.18+1.48+2.49+2.96	2.70
1.5+2.0+3.5+3.5+3.5	0.96+1.29+2.25+2.25+2.25	2.82
1.5+2.0+3.5+3.5+4.2	0.92+1.22+2.14+2.14+2.57	2.75
1.5+2.0+3.5+3.5+5.0	0.87+1.16+2.03+2.03+2.90	2.70
1.5+2.0+3.5+4.2+4.2	0.88+1.17+2.05+2.45+2.45	2.75
1.5+2.5+2.5+2.5+2.5	1.13+1.88+1.88+1.88+1.88	2.55
1.5+2.5+2.5+2.5+3.5	1.08+1.80+1.80+1.80+2.52	2.81
1.5+2.5+2.5+2.5+4.2	1.02+1.70+1.70+1.70+2.86	2.82
1.5+2.5+2.5+2.5+5.0	0.96+1.61+1.61+1.61+3.21	2.70
1.5+2.5+2.5+2.5+6.0	0.90+1.50+1.50+1.50+3.60	2.46
1.5+2.5+2.5+3.5+3.5	1.00+1.67+1.67+2.33+2.33	2.82
1.5+2.5+2.5+3.5+4.2	0.95+1.58+1.58+2.22+2.66	2.75
1.5+2.5+2.5+3.5+5.0	0.90+1.50+1.50+2.10+3.00	2.70
1.5+2.5+2.5+4.2+4.2	0.91+1.51+1.51+2.54+2.54	2.75
1.5+2.5+3.5+3.5+3.5	0.93+1.55+2.17+2.17+2.17	2.82

5MXS90E

НАГРЕВ

ПРОИЗВОДИТЕЛЬНОСТЬ ВНУТРЕННИХ БЛОКОВ СИСТЕМЫ, КВТ		НОМИНАЛЬНАЯ ПОТРЕБЛЯЕМАЯ МОЩНОСТЬ СИСТЕМЫ, КВТ
НОМИНАЛЬНАЯ	ФАКТИЧЕСКАЯ	
1.5+1.5+2.0+2.5+3.5	1.42+1.42+1.89+2.36+3.31	2.61
1.5+1.5+2.0+2.5+4.2	1.33+1.33+1.78+2.22+3.73	2.61
1.5+1.5+2.0+2.5+5.0	1.25+1.25+1.66+2.08+4.16	2.51
1.5+1.5+2.0+2.5+6.0	1.16+1.16+1.54+1.93+4.62	2.38
1.5+1.5+2.0+2.5+7.1	1.07+1.07+1.42+1.78+5.06	2.36
1.5+1.5+2.0+3.5+3.5	1.30+1.30+1.73+3.03+3.03	2.61
1.5+1.5+2.0+3.5+4.2	1.23+1.23+1.64+2.87+3.44	2.61
1.5+1.5+2.0+3.5+5.0	1.16+1.16+1.54+2.70+3.85	2.51
1.5+1.5+2.0+3.5+6.0	1.08+1.08+1.43+2.51+4.30	2.37
1.5+1.5+2.0+3.5+7.1	1.00+1.00+1.33+2.33+4.73	2.36
1.5+1.5+2.0+4.2+4.2	1.16+1.16+1.55+3.26+3.26	2.60
1.5+1.5+2.0+4.2+5.0	1.10+1.10+1.46+3.08+3.66	2.57
1.5+1.5+2.0+4.2+6.0	1.03+1.03+1.37+2.87+4.11	2.30
1.5+1.5+2.0+5.0+5.0	1.04+1.04+1.39+3.47+3.47	2.46
1.5+1.5+2.5+2.5+2.5	1.49+1.49+2.46+2.48+2.48	2.62
1.5+1.5+2.5+2.5+3.5	1.36+1.36+2.26+2.26+3.17	2.61
1.5+1.5+2.5+2.5+4.2	1.28+1.28+2.13+2.13+3.58	2.61
1.5+1.5+2.5+2.5+5.0	1.20+1.20+2.00+2.00+4.00	2.51
1.5+1.5+2.5+2.5+6.0	1.11+1.11+1.86+1.86+4.46	2.38
1.5+1.5+2.5+2.5+7.1	1.03+1.03+1.72+1.72+4.89	2.36
1.5+1.5+2.5+3.5+3.5	1.25+1.25+2.08+2.91+2.91	2.61
1.5+1.5+2.5+3.5+4.2	1.18+1.18+1.97+2.76+3.31	2.61
1.5+1.5+2.5+3.5+5.0	1.11+1.11+1.86+2.60+3.71	2.51
1.5+1.5+2.5+3.5+6.0	1.04+1.04+1.73+2.43+4.16	2.37
1.5+1.5+2.5+4.2+4.2	1.12+1.12+1.87+3.14+3.14	2.60
1.5+1.5+2.5+4.2+5.0	1.06+1.06+1.77+2.97+3.54	2.50
1.5+1.5+2.5+5.0+5.0	1.01+1.01+1.68+3.35+3.35	2.46
1.5+1.5+3.5+3.5+3.5	1.16+1.16+2.70+2.70+2.70	2.61
1.5+1.5+3.5+3.5+4.2	1.10+1.10+2.56+2.56+3.08	2.60
1.5+1.5+3.5+3.5+5.0	1.04+1.04+2.43+2.43+3.47	2.50
1.5+1.5+3.5+4.2+4.2	1.05+1.05+2.44+2.93+2.93	2.60
1.5+2.0+2.0+2.0+2.0	1.63+2.17+2.17+2.17+2.17	2.56
1.5+2.0+2.0+2.0+2.5	1.56+2.08+2.08+2.08+2.60	2.62
1.5+2.0+2.0+2.0+3.5	1.42+1.89+1.89+1.89+3.31	2.61
1.5+2.0+2.0+2.0+4.2	1.33+1.78+1.78+1.78+3.73	2.61
1.5+2.0+2.0+2.0+5.0	1.25+1.66+1.66+1.66+4.16	2.51
1.5+2.0+2.0+2.0+6.0	1.16+1.54+1.54+1.54+4.62	2.38
1.5+2.0+2.0+2.0+7.1	1.07+1.42+1.42+1.42+5.06	2.36
1.5+2.0+2.0+2.5+2.5	1.49+1.98+1.98+2.48+2.48	2.62
1.5+2.0+2.0+2.5+3.5	1.36+1.81+1.81+2.26+3.17	2.61
1.5+2.0+2.0+2.5+4.2	1.28+1.70+1.70+2.13+3.58	2.61
1.5+2.0+2.0+2.5+5.0	1.20+1.60+1.60+2.04+3.00	2.51
1.5+2.0+2.0+2.5+6.0	1.11+1.49+1.49+1.86+4.46	2.38
1.5+2.0+2.0+2.5+7.1	1.03+1.38+1.38+1.72+4.89	2.36
1.5+2.0+2.0+3.5+3.5	1.25+1.66+1.66+2.91+2.91	2.61
1.5+2.0+2.0+3.5+4.2	1.18+1.58+1.58+2.76+3.31	2.61
1.5+2.0+2.0+3.5+5.0	1.11+1.49+1.49+2.60+3.71	2.51
1.5+2.0+2.0+3.5+6.0	1.04+1.39+1.39+2.43+4.16	2.37
1.5+2.0+2.0+4.2+4.2	1.12+1.50+1.50+3.14+3.14	2.60
1.5+2.0+2.0+4.2+5.0	1.06+1.41+1.41+2.97+3.54	2.50
1.5+2.0+2.0+5.0+5.0	1.01+1.34+1.34+3.35+3.35	2.46
1.5+2.0+2.5+2.5+2.5	1.42+1.89+2.36+2.36+2.36	2.62
1.5+2.0+2.5+2.5+3.5	1.30+1.73+2.17+2.17+3.03	2.61
1.5+2.0+2.5+2.5+4.2	1.23+1.64+2.05+2.05+3.44	2.61
1.5+2.0+2.5+2.5+5.0	1.16+1.54+1.93+1.93+3.85	2.51
1.5+2.0+2.5+2.5+6.0	1.08+1.43+1.79+1.79+4.30	2.38
1.5+2.0+2.5+2.5+7.1	1.00+1.33+1.67+1.67+4.73	2.36
1.5+2.0+2.5+3.5+3.5	1.20+1.60+2.00+2.80+2.80	2.61
1.5+2.0+2.5+3.5+4.2	1.14+1.52+1.90+2.66+3.19	2.61
1.5+2.0+2.5+3.5+5.0	1.08+1.43+1.79+2.51+3.59	2.51
1.5+2.0+2.5+3.5+6.0	1.01+1.34+1.68+2.35+4.03	2.37
1.5+2.0+2.5+4.2+4.2	1.08+1.44+1.81+3.03+3.03	2.60
1.5+2.0+2.5+4.2+5.0	1.03+1.37+1.71+2.87+3.42	2.50
1.5+2.0+3.5+3.5+3.5	1.11+1.49+2.60+2.60+2.60	2.61
1.5+2.0+3.5+3.5+4.2	1.06+1.41+2.48+2.48+2.97	2.60
1.5+2.0+3.5+3.5+5.0	1.01+1.34+2.35+2.35+3.35	2.50
1.5+2.0+3.5+4.2+4.2	1.01+1.35+2.36+2.84+2.84	2.60
1.5+2.5+2.5+2.5+2.5	1.36+2.26+2.26+2.26+2.26	2.62
1.5+2.5+2.5+2.5+3.5	1.25+2.08+2.08+2.08+2.91	2.61
1.5+2.5+2.5+2.5+4.2	1.18+1.97+1.97+1.97+3.31	2.61
1.5+2.5+2.5+2.5+5.0	1.11+1.86+1.86+1.86+3.71	2.51
1.5+2.5+2.5+2.5+6.0	1.04+1.73+1.73+1.73+4.16	2.38
1.5+2.5+2.5+3.5+3.5	1.16+1.93+1.93+2.70+2.70	2.61
1.5+2.5+2.5+3.5+4.2	1.10+1.83+1.83+2.56+3.08	2.61
1.5+2.5+2.5+3.5+5.0	1.04+1.73+1.73+2.43+3.47	2.51
1.5+2.5+2.5+4.2+4.2	1.05+1.74+1.74+2.93+2.93	2.60
1.5+2.5+3.5+3.5+3.5	1.08+1.79+2.51+2.51+2.51	2.61

Примечание:

1. Для мультисистем возможно подключение не менее двух внутренних блоков.
2. Данные приведены для настенных блоков серии K (1.5; 2.0; 2.5; 3.5; 4.2; 5.0 кВт) и серии G (6.0; 7.1 кВт).

Возможные комбинации внутренних блоков мультисистем 5MXS-E

5MXS90E

ОХЛАЖДЕНИЕ

ПРОИЗВОДИТЕЛЬНОСТЬ ВНУТРЕННИХ БЛОКОВ СИСТЕМЫ, КВТ		НОМИНАЛЬНАЯ ПОТРЕБЛЯЕМАЯ МОЩНОСТЬ СИСТЕМЫ, КВТ
НОМИНАЛЬНАЯ	ФАКТИЧЕСКАЯ	
1.5+2.5+3.5+3.5+4.2	0.89+1.48+2.07+2.07+2.49	2.75
1.5+3.5+3.5+3.5+3.5	0.87+2.03+2.03+2.03+2.03	2.75
2.0+2.0+2.0+2.0+2.0	1.63+1.63+1.63+1.63+1.63	2.30
2.0+2.0+2.0+2.0+2.5	1.58+1.58+1.58+1.58+1.98	2.36
2.0+2.0+2.0+2.0+3.5	1.50+1.50+1.50+1.50+2.65	2.55
2.0+2.0+2.0+2.0+4.2	1.46+1.46+1.46+1.46+3.05	2.68
2.0+2.0+2.0+2.0+5.0	1.38+1.38+1.38+1.38+3.48	2.70
2.0+2.0+2.0+2.0+6.0	1.29+1.29+1.29+1.29+3.84	2.50
2.0+2.0+2.0+2.0+7.1	1.19+1.19+1.19+1.19+4.24	2.47
2.0+2.0+2.0+2.5+2.5	1.54+1.54+1.54+1.92+1.92	2.49
2.0+2.0+2.0+2.5+3.5	1.47+1.47+1.47+1.84+2.57	2.68
2.0+2.0+2.0+2.5+4.2	1.42+1.42+1.42+1.77+2.97	2.82
2.0+2.0+2.0+2.5+5.0	1.33+1.33+1.33+1.67+3.34	2.70
2.0+2.0+2.0+2.5+6.0	1.24+1.24+1.24+1.55+3.73	2.50
2.0+2.0+2.0+2.5+7.1	1.15+1.15+1.15+1.44+4.11	2.47
2.0+2.0+2.0+3.5+3.5	1.54+1.54+1.54+1.92+1.92	2.49
2.0+2.0+2.0+3.5+4.2	1.31+1.31+1.31+2.31+2.76	2.75
2.0+2.0+2.0+3.5+5.0	1.24+1.24+1.24+2.17+3.11	2.74
2.0+2.0+2.0+3.5+6.0	1.16+1.16+1.16+2.03+3.49	2.46
2.0+2.0+2.0+4.2+4.2	1.24+1.24+1.24+2.64+2.64	2.75
2.0+2.0+2.0+4.2+5.0	1.18+1.18+1.18+2.50+2.96	2.70
2.0+2.0+2.5+2.5+2.5	1.51+1.51+1.88+1.88+1.88	2.55
2.0+2.0+2.5+2.5+3.5	1.44+1.44+1.80+1.80+2.52	2.82
2.0+2.0+2.5+2.5+4.2	1.37+1.37+1.70+1.70+2.86	2.86
2.0+2.0+2.5+2.5+5.0	1.29+1.29+1.61+1.61+3.20	2.70
2.0+2.0+2.5+2.5+6.0	1.20+1.20+1.50+1.50+3.60	2.46
2.0+2.0+2.5+3.5+3.5	1.33+1.33+1.68+2.33+2.33	2.82
2.0+2.0+2.5+3.5+4.2	1.27+1.27+1.58+2.22+2.66	2.79
2.0+2.0+2.5+3.5+5.0	1.20+1.20+1.50+2.10+3.00	2.70
2.0+2.0+2.5+4.2+4.2	1.21+1.21+1.50+2.54+2.54	2.75
2.0+2.0+3.5+3.5+3.5	1.23+1.23+2.18+2.18+2.18	2.82
2.0+2.0+3.5+3.5+4.2	1.18+1.18+2.07+2.07+2.50	2.75
2.0+2.5+2.5+2.5+2.5	1.46+1.84+1.84+1.84+1.84	2.68
2.0+2.5+2.5+2.5+3.5	1.39+1.73+1.73+1.73+2.42	2.82
2.0+2.5+2.5+2.5+4.2	1.32+1.64+1.64+1.64+2.76	2.82
2.0+2.5+2.5+2.5+5.0	1.25+1.55+1.55+1.55+3.10	2.70
2.0+2.5+2.5+2.5+6.0	1.17+1.45+1.45+1.45+3.48	2.46
2.0+2.5+2.5+3.5+3.5	1.28+1.61+1.61+2.25+2.25	2.82
2.0+2.5+2.5+3.5+4.2	1.23+1.53+1.53+2.14+2.57	2.75
2.0+2.5+2.5+3.5+5.0	1.17+1.45+1.45+2.03+2.90	2.70
2.0+2.5+2.5+4.2+4.2	1.18+1.46+1.46+2.45+2.45	2.75
2.0+2.5+3.5+3.5+3.5	1.20+1.50+2.10+2.10+2.10	2.82
2.5+2.5+2.5+2.5+2.5	1.80+1.80+1.80+1.80+1.80	2.81
2.5+2.5+2.5+2.5+3.5	1.67+1.67+1.67+1.67+2.32	2.75
2.5+2.5+2.5+2.5+4.2	1.58+1.58+1.58+1.58+2.68	2.82
2.5+2.5+2.5+2.5+5.0	1.50+1.50+1.50+1.50+3.00	2.70
2.5+2.5+2.5+3.5+3.5	1.56+1.56+1.56+2.16+2.16	2.82
2.5+2.5+2.5+3.5+4.2	1.48+1.48+1.48+2.07+2.49	2.75
2.5+2.5+3.5+3.5+3.5	1.44+1.44+2.04+2.04+2.04	2.75

5MXS90E

НАГРЕВ

ПРОИЗВОДИТЕЛЬНОСТЬ ВНУТРЕННИХ БЛОКОВ СИСТЕМЫ, КВТ		НОМИНАЛЬНАЯ ПОТРЕБЛЯЕМАЯ МОЩНОСТЬ СИСТЕМЫ, КВТ
НОМИНАЛЬНАЯ	ФАКТИЧЕСКАЯ	
1.5+2.5+3.5+3.5+4.2	1.03+1.71+2.39+2.39+2.87	2.60
1.5+3.5+3.5+3.5+3.5	1.01+2.35+2.35+2.35+2.35	2.60
2.0+2.0+2.0+2.0+2.0	2.08+2.08+2.08+2.08+2.08	2.62
2.0+2.0+2.0+2.0+2.5	1.98+1.98+1.98+1.98+2.48	2.62
2.0+2.0+2.0+2.0+3.5	1.81+1.81+1.81+1.81+3.16	2.61
2.0+2.0+2.0+2.0+4.2	1.70+1.70+1.70+1.70+3.60	2.61
2.0+2.0+2.0+2.0+5.0	1.60+1.60+1.60+1.60+4.00	2.51
2.0+2.0+2.0+2.0+6.0	1.49+1.49+1.49+1.49+4.44	2.38
2.0+2.0+2.0+2.0+7.1	1.38+1.38+1.38+1.38+4.88	2.36
2.0+2.0+2.0+2.5+2.5	1.90+1.90+1.90+2.35+2.35	2.62
2.0+2.0+2.0+2.5+3.5	1.73+1.73+1.73+2.17+3.04	2.61
2.0+2.0+2.0+2.5+4.2	1.64+1.64+1.64+2.05+3.43	2.61
2.0+2.0+2.0+2.5+5.0	1.54+1.54+1.54+1.93+3.85	2.51
2.0+2.0+2.0+2.5+6.0	1.43+1.43+1.43+1.80+4.31	2.38
2.0+2.0+2.0+2.5+7.1	1.33+1.33+1.33+1.67+4.74	2.36
2.0+2.0+2.0+3.5+3.5	1.90+1.90+2.65+2.35	2.62
2.0+2.0+2.0+3.5+4.2	1.52+1.52+1.52+2.36+3.18	2.55
2.0+2.0+2.0+3.5+5.0	1.43+1.43+1.43+2.51+3.60	2.51
2.0+2.0+2.0+3.5+6.0	1.34+1.34+1.34+2.35+4.03	2.37
2.0+2.0+2.0+4.2+4.2	1.44+1.44+1.44+3.04+3.04	2.55
2.0+2.0+2.0+4.2+5.0	1.37+1.37+1.37+2.87+3.42	2.56
2.0+2.0+2.5+2.5+2.5	1.81+1.81+2.26+2.26+2.26	2.62
2.0+2.0+2.5+2.5+3.5	1.66+1.66+2.08+2.08+2.92	2.61
2.0+2.0+2.5+2.5+4.2	1.58+1.58+1.97+1.97+3.30	2.56
2.0+2.0+2.5+2.5+5.0	1.49+1.49+1.86+1.86+3.70	2.51
2.0+2.0+2.5+2.5+6.0	1.39+1.39+1.73+1.73+4.16	2.38
2.0+2.0+2.5+3.5+3.5	1.54+1.54+1.92+2.70+2.70	2.61
2.0+2.0+2.5+3.5+4.2	1.46+1.46+1.84+2.56+3.08	2.55
2.0+2.0+2.5+3.5+5.0	1.39+1.39+1.72+2.43+3.47	2.51
2.0+2.0+2.5+4.2+4.2	1.40+1.40+1.74+2.93+2.93	2.60
2.0+2.0+3.5+3.5+3.5	1.44+1.44+2.52+2.50+2.50	2.61
2.0+2.0+3.5+3.5+4.2	1.37+1.37+2.40+2.39+2.87	2.60
2.0+2.5+2.5+2.5+2.5	1.72+2.17+2.17+2.17+2.17	2.62
2.0+2.5+2.5+2.5+3.5	1.60+2.00+2.00+2.00+2.80	2.61
2.0+2.5+2.5+2.5+4.2	1.52+1.90+1.90+1.90+3.18	2.56
2.0+2.5+2.5+2.5+5.0	1.44+1.79+1.79+1.79+3.59	2.51
2.0+2.5+2.5+2.5+6.0	1.33+1.68+1.68+1.68+4.03	2.38
2.0+2.5+2.5+3.5+3.5	1.48+1.86+1.86+2.60+2.60	2.61
2.0+2.5+2.5+3.5+4.2	1.41+1.77+1.77+2.48+2.97	2.55
2.0+2.5+2.5+3.5+5.0	1.34+1.68+1.68+2.35+3.35	2.51
2.0+2.5+2.5+4.2+4.2	1.34+1.69+1.69+2.84+2.84	2.60
2.0+2.5+3.5+3.5+3.5	1.38+1.73+2.43+2.43+2.43	2.61
2.5+2.5+2.5+2.5+2.5	2.08+2.08+2.08+2.08+2.08	2.62
2.5+2.5+2.5+2.5+3.5	1.93+1.93+1.93+1.93+2.68	2.61
2.5+2.5+2.5+2.5+4.2	1.83+1.83+1.83+1.83+3.08	2.56
2.5+2.5+2.5+2.5+5.0	1.73+1.73+1.73+1.73+3.48	2.51
2.5+2.5+2.5+3.5+3.5	1.80+1.80+1.80+2.50+2.50	2.61
2.5+2.5+2.5+3.5+4.2	1.71+1.71+1.71+2.40+2.87	2.61
2.5+2.5+3.5+3.5+3.5	1.69+1.69+2.34+2.34+2.34	2.61

Примечание:

1. Для мультисистем возможно подключение не менее двух внутренних блоков.
2. Данные приведены для настенных блоков серии К (1.5; 2.0; 2.5; 3.5; 4.2; 5.0 кВт) и серии G (6.0; 7.1 кВт).

Возможные комбинации внутренних блоков мультисистем R-32

2МХМ-М 3МХМ-N

2МХМ40М

ОХЛАЖДЕНИЕ

ПРОИЗВОДИТЕЛЬНОСТЬ ВНУТРЕННИХ БЛОКОВ СИСТЕМЫ, КВТ		НОМИНАЛЬНАЯ ПОТРЕБЛЯЕМАЯ МОЩНОСТЬ СИСТЕМЫ, КВТ
НОМИНАЛЬНАЯ	ФАКТИЧЕСКАЯ	
1.5	1.50	0.31
2.0	2.00	0.44
2.5	2.50	0.61
3.5	3.50	1.04
1.5+1.5	1.50+1.50	0.60
1.5+2.0	1.50+2.00	0.79
1.5+2.5	1.50+2.50	0.98
1.5+3.5	1.20+2.80	0.96
2.0+2.0	2.00+2.00	0.97
2.0+2.5	1.78+2.22	0.96
2.0+3.5	1.45+2.55	0.95
2.5+2.5	2.00+2.00	0.96
2.5+3.5	1.67+2.33	0.94

2МХМ40М

НАГРЕВ

ПРОИЗВОДИТЕЛЬНОСТЬ ВНУТРЕННИХ БЛОКОВ СИСТЕМЫ, КВТ		НОМИНАЛЬНАЯ ПОТРЕБЛЯЕМАЯ МОЩНОСТЬ СИСТЕМЫ, КВТ
НОМИНАЛЬНАЯ	ФАКТИЧЕСКАЯ	
1.5	2.00	0.68
2.0	3.00	0.83
2.5	3.40	1.02
3.5	3.80	1.28
1.5+1.5	1.75+1.75	0.80
1.5+2.0	1.63+2.17	0.88
1.5+2.5	1.58+2.63	1.00
1.5+3.5	1.26+2.94	0.96
2.0+2.0	2.10+2.10	0.98
2.0+2.5	1.87+2.33	0.97
2.0+3.5	1.53+2.67	0.95
2.5+2.5	2.10+2.10	0.96
2.5+3.5	1.75+2.45	0.94

2МХМ50М

ОХЛАЖДЕНИЕ

ПРОИЗВОДИТЕЛЬНОСТЬ ВНУТРЕННИХ БЛОКОВ СИСТЕМЫ, КВТ		НОМИНАЛЬНАЯ ПОТРЕБЛЯЕМАЯ МОЩНОСТЬ СИСТЕМЫ, КВТ
НОМИНАЛЬНАЯ	ФАКТИЧЕСКАЯ	
1.5	1.50	0.32
2.0	2.00	0.47
2.5	2.50	0.67
3.5	3.50	1.09
4.2	4.20	1.59
5.0	5.00	1.30
1.5+1.5	1.50+1.50	0.62
1.5+2.0	1.50+2.00	0.76
1.5+2.5	1.50+2.50	0.94
1.5+3.5	1.50+3.50	1.25
1.5+4.2	1.32+3.68	1.23
1.5+5.0	1.15+3.85	1.23
2.0+2.0	2.00+2.00	0.94
2.0+2.5	2.00+2.50	1.07
2.0+3.5	1.82+3.18	1.24
2.0+4.2	1.61+3.39	1.23
2.0+5.0	1.43+3.57	1.22
2.5+2.5	2.50+2.50	1.25
2.5+3.5	2.08+2.92	1.23
2.5+4.2	1.87+3.13	1.22
2.5+5.0	1.67+3.33	1.21
3.5+3.5	2.50+2.50	1.22
3.5+4.2	2.27+2.73	1.21
3.5+5.0	2.06+2.94	1.20
4.2+4.2	2.50+2.50	1.20

2МХМ50М

НАГРЕВ

ПРОИЗВОДИТЕЛЬНОСТЬ ВНУТРЕННИХ БЛОКОВ СИСТЕМЫ, КВТ		НОМИНАЛЬНАЯ ПОТРЕБЛЯЕМАЯ МОЩНОСТЬ СИСТЕМЫ, КВТ
НОМИНАЛЬНАЯ	ФАКТИЧЕСКАЯ	
1.5	2.00	0.68
2.0	3.00	0.82
2.5	3.40	0.99
3.5	4.00	1.24
4.2	4.60	1.49
5.0	5.50	1.35
1.5+1.5	2.00+2.00	0.87
1.5+2.0	1.89+2.51	1.02
1.5+2.5	1.80+3.00	1.18
1.5+3.5	1.56+3.64	1.28
1.5+4.2	1.47+4.13	1.37
1.5+5.0	1.29+4.31	1.37
2.0+2.0	2.60+2.60	1.27
2.0+2.5	2.49+3.11	1.37
2.0+3.5	2.04+3.56	1.36
2.0+4.2	1.81+3.79	1.36
2.0+5.0	1.60+4.00	1.35
2.5+2.5	2.80+2.80	1.37
2.5+3.5	2.33+3.27	1.38
2.5+4.2	2.09+3.51	1.39
2.5+5.0	1.87+3.73	1.41
3.5+3.5	2.80+2.80	1.40
3.5+4.2	2.55+3.05	1.40
3.5+5.0	2.31+3.29	1.42
4.2+4.2	2.80+2.80	1.41

3МХМ40N

ОХЛАЖДЕНИЕ

ПРОИЗВОДИТЕЛЬНОСТЬ ВНУТРЕННИХ БЛОКОВ СИСТЕМЫ, КВТ		НОМИНАЛЬНАЯ ПОТРЕБЛЯЕМАЯ МОЩНОСТЬ СИСТЕМЫ, КВТ
НОМИНАЛЬНАЯ	ФАКТИЧЕСКАЯ	
1.50	1.50	0.35
2.00	2.00	0.48
2.50	2.50	0.64
3.50	3.50	0.98
1.5+1.5	1.50+1.50	0.59
1.5+2.0	1.50+2.00	0.71
1.5+2.5	1.50+2.50	0.86
1.5+3.5	1.20+2.80	0.85
2.0+2.0	2.00+2.00	0.84
2.0+2.5	1.78+2.22	0.83
2.0+3.5	1.45+2.55	0.83
2.5+2.5	2.00+2.00	0.83
2.5+3.5	1.67+2.33	0.82
3.5+3.5	2.00+2.00	0.82
1.5+1.5+1.5	1.33+1.33+1.33	0.78
1.5+1.5+2.0	1.20+1.20+1.60	0.77
1.5+1.5+2.5	1.09+1.09+1.82	0.77
1.5+1.5+3.5	0.92+0.92+2.15	0.76
1.5+2.0+2.0	1.09+1.45+1.45	0.77
1.5+2.0+2.5	1.00+1.33+1.67	0.76
1.5+2.0+3.5	0.86+1.14+2.00	0.76
1.5+2.5+2.5	0.92+1.54+1.54	0.76

3МХМ40N

НАГРЕВ

ПРОИЗВОДИТЕЛЬНОСТЬ ВНУТРЕННИХ БЛОКОВ СИСТЕМЫ, КВТ		НОМИНАЛЬНАЯ ПОТРЕБЛЯЕМАЯ МОЩНОСТЬ СИСТЕМЫ, КВТ
НОМИНАЛЬНАЯ	ФАКТИЧЕСКАЯ	
1.50	2.30	0.60
2.00	2.70	0.76
2.50	3.40	1.01
3.50	4.20	1.42
1.5+1.5	1.80+1.80	0.69
1.5+2.0	1.54+2.06	0.76
1.5+2.5	1.50+2.50	0.87
1.5+3.5	1.38+3.22	0.98
2.0+2.0	2.30+2.30	0.97
2.0+2.5	2.04+2.56	0.98
2.0+3.5	1.67+2.93	0.97
2.5+2.5	2.30+2.30	0.96
2.5+3.5	1.92+2.68	0.95
3.5+3.5	2.30+2.30	0.94
1.5+1.5+1.5	1.53+1.53+1.53	0.89
1.5+1.5+2.0	1.38+1.38+1.84	0.89
1.5+1.5+2.5	1.25+1.25+2.09	0.89
1.5+1.5+3.5	1.06+1.06+2.48	0.88
1.5+2.0+2.0	1.25+1.67+1.67	0.88
1.5+2.0+2.5	1.15+1.53+1.92	0.87
1.5+2.0+3.5	0.99+1.31+2.30	0.87
1.5+2.5+2.5	1.06+1.77+1.77	0.88

Примечание:

1. Для мультисистем возможно подключение не менее двух внутренних блоков.
2. Данные приведены для настенных блоков серии М (1.5; 2.0; 2.5; 3.5; 4.2; 5.0; 6.0; 7.1 кВт).

Возможные комбинации внутренних блоков мультисистем R-32 3MXM-N

3MXM40N

ОХЛАЖДЕНИЕ

ПРОИЗВОДИТЕЛЬНОСТЬ ВНУТРЕННИХ БЛОКОВ СИСТЕМЫ, КВТ		НОМИНАЛЬНАЯ ПОТРЕБЛЯЕМАЯ МОЩНОСТЬ СИСТЕМЫ, КВТ
НОМИНАЛЬНАЯ	ФАКТИЧЕСКАЯ	
2.0+2.0+2.0	1.33+1.33+1.33	0.76
2.0+2.0+2.5	1.23+1.23+1.54	0.76
2.0+2.5+2.5	1.14+1.43+1.43	0.75

3MXM40N

НАГРЕВ

ПРОИЗВОДИТЕЛЬНОСТЬ ВНУТРЕННИХ БЛОКОВ СИСТЕМЫ, КВТ		НОМИНАЛЬНАЯ ПОТРЕБЛЯЕМАЯ МОЩНОСТЬ СИСТЕМЫ, КВТ
НОМИНАЛЬНАЯ	ФАКТИЧЕСКАЯ	
2.0+2.0+2.0	1.53+1.53+1.53	0.87
2.0+2.0+2.5	1.42+1.42+1.77	0.87
2.0+2.5+2.5	1.31+1.64+1.64	0.86

3MXM52N

ОХЛАЖДЕНИЕ

ПРОИЗВОДИТЕЛЬНОСТЬ ВНУТРЕННИХ БЛОКОВ СИСТЕМЫ, КВТ		НОМИНАЛЬНАЯ ПОТРЕБЛЯЕМАЯ МОЩНОСТЬ СИСТЕМЫ, КВТ
НОМИНАЛЬНАЯ	ФАКТИЧЕСКАЯ	
1.5	1.50	0.36
2.0	2.00	0.48
2.5	2.50	0.64
3.5	3.50	0.98
4.2	4.20	1.21
5.0	5.00	1.76
1.5+1.5	1.50+1.50	0.55
1.5+2.0	1.50+2.00	0.66
1.5+2.5	1.50+2.50	0.78
1.5+3.5	1.50+3.50	1.06
1.5+4.2	1.37+3.83	1.10
1.5+5.0	1.20+4.00	1.10
2.0+2.0	2.00+2.00	0.85
2.0+2.5	2.00+2.50	0.95
2.0+3.5	1.89+3.31	1.10
2.0+4.2	1.68+3.52	1.09
2.0+5.0	1.49+3.71	1.09
2.5+2.5	2.50+2.50	1.04
2.5+3.5	2.17+3.03	1.09
2.5+4.2	1.94+3.26	1.09
2.5+5.0	1.73+3.47	1.06
3.5+3.5	2.60+2.60	1.08
3.5+4.2	2.36+2.84	1.08
3.5+5.0	2.14+3.06	1.06
4.2+4.2	2.60+2.60	1.07
1.5+1.5+1.5	1.50+1.50+1.50	0.90
1.5+1.5+2.0	1.50+1.50+2.00	1.06
1.5+1.5+2.5	1.42+1.42+2.36	1.09
1.5+1.5+3.5	1.20+1.20+2.80	1.09
1.5+1.5+4.2	1.08+1.08+3.03	1.08
1.5+1.5+5.0	0.98+0.98+3.25	1.05
1.5+2.0+2.0	1.42+1.89+1.89	1.10
1.5+2.0+2.5	1.30+1.73+2.17	1.09
1.5+2.0+3.5	1.11+1.49+2.60	1.08
1.5+2.0+4.2	1.01+1.35+2.84	1.08
1.5+2.0+5.0	0.92+1.22+3.06	1.04
1.5+2.5+2.5	1.20+2.00+2.00	1.09
1.5+2.5+3.5	1.04+1.73+2.43	1.08
1.5+2.5+4.2	0.95+1.59+2.66	1.07
1.5+2.5+5.0	0.87+1.44+2.89	1.04
1.5+3.5+3.5	0.92+2.14+2.14	1.07
2.0+2.0+2.0	1.73+1.73+1.73	1.07
2.0+2.0+2.5	1.60+1.60+2.00	1.06
2.0+2.0+3.5	1.39+1.39+2.43	1.05
2.0+2.0+4.2	1.27+1.27+2.66	1.04
2.0+2.0+5.0	1.16+1.16+2.89	1.03
2.0+2.5+2.5	1.49+1.86+1.86	1.05
2.0+2.5+3.5	1.30+1.63+2.28	1.04
2.0+2.5+4.2	1.20+1.49+2.51	1.04
2.0+3.5+3.5	1.16+2.02+2.02	1.04
2.5+2.5+2.5	1.73+1.73+1.73	1.04
2.5+2.5+3.5	1.53+1.53+2.14	1.04

3MXM52N

НАГРЕВ

ПРОИЗВОДИТЕЛЬНОСТЬ ВНУТРЕННИХ БЛОКОВ СИСТЕМЫ, КВТ		НОМИНАЛЬНАЯ ПОТРЕБЛЯЕМАЯ МОЩНОСТЬ СИСТЕМЫ, КВТ
НОМИНАЛЬНАЯ	ФАКТИЧЕСКАЯ	
1.5	2.30	0.57
2.0	2.70	0.76
2.5	3.40	1.01
3.5	4.20	1.42
4.2	4.80	1.62
5.0	5.80	2.17
1.5+1.5	1.80+1.80	0.67
1.5+2.0	1.71+2.29	0.77
1.5+2.5	1.69+2.81	0.91
1.5+3.5	1.65+3.85	1.22
1.5+4.2	1.58+4.42	1.42
1.5+5.0	1.57+5.23	1.58
2.0+2.0	3.40+3.40	1.59
2.0+2.5	3.02+3.78	1.58
2.0+3.5	2.47+4.33	1.57
2.0+4.2	2.19+4.61	1.56
2.0+5.0	1.94+4.86	1.53
2.5+2.5	3.40+3.40	1.53
2.5+3.5	2.83+3.97	1.53
2.5+4.2	2.54+4.26	1.52
2.5+5.0	2.27+4.53	1.50
3.5+3.5	3.40+3.40	1.52
3.5+4.2	3.09+3.71	1.51
3.5+5.0	2.80+4.00	1.50
4.2+4.2	3.40+3.40	1.50
1.5+1.5+1.5	2.27+2.27+2.27	1.40
1.5+1.5+2.0	2.04+2.04+2.72	1.40
1.5+1.5+2.5	1.85+1.85+3.09	1.39
1.5+1.5+3.5	1.57+1.57+3.66	1.38
1.5+1.5+4.2	1.42+1.42+3.97	1.38
1.5+1.5+5.0	1.28+1.28+4.25	1.32
1.5+2.0+2.0	1.85+2.47+2.47	1.39
1.5+2.0+2.5	1.70+2.27+2.83	1.38
1.5+2.0+3.5	1.46+1.94+3.40	1.37
1.5+2.0+4.2	1.32+1.77+3.71	1.36
1.5+2.0+5.0	1.20+1.60+4.00	1.31
1.5+2.5+2.5	1.57+2.62+2.62	1.38
1.5+2.5+3.5	1.36+2.27+3.17	1.37
1.5+2.5+4.2	1.24+2.07+3.48	1.36
1.5+2.5+5.0	1.13+1.89+3.78	1.30
1.5+3.5+3.5	1.20+2.80+2.80	1.36
2.0+2.0+2.0	2.27+2.27+2.27	1.39
2.0+2.0+2.5	2.09+2.09+2.62	1.38
2.0+2.0+3.5	1.81+1.81+3.17	1.37
2.0+2.0+4.2	1.66+1.66+3.48	1.36
2.0+2.0+5.0	1.51+1.51+3.78	1.29
2.0+2.5+2.5	1.94+2.43+2.43	1.37
2.0+2.5+3.5	1.70+2.13+2.98	1.36
2.0+2.5+4.2	1.56+1.95+3.28	1.35
2.0+3.5+3.5	1.51+2.64+2.64	1.35
2.5+2.5+2.5	2.27+2.27+2.27	1.36
2.5+2.5+3.5	2.00+2.00+2.80	1.35

Примечание:

1. Для мультисистем возможно подключение не менее двух внутренних блоков.
2. Данные приведены для настенных блоков серии M (1.5; 2.0; 2.5; 3.5; 4.2; 5.0; 6.0; 7.1 кВт).

Возможные комбинации внутренних блоков мультисистем R-32 3МХМ-N

3МХМ68N

ОХЛАЖДЕНИЕ

ПРОИЗВОДИТЕЛЬНОСТЬ ВНУТРЕННИХ БЛОКОВ СИСТЕМЫ, КВТ		НОМИНАЛЬНАЯ ПОТРЕБЛЯЕМАЯ МОЩНОСТЬ СИСТЕМЫ, КВТ
НОМИНАЛЬНАЯ	ФАКТИЧЕСКАЯ	
1.5	1.60	0.42
2.0	2.00	0.43
2.5	2.50	0.44
3.5	3.50	0.46
4.2	4.20	0.46
5.0	5.00	0.44
6.0	6.00	0.44
1.5+1.5	1.50+1.50	0.51
1.5+2.0	1.50+2.00	0.62
1.5+2.5	1.50+2.50	0.75
1.5+3.5	1.50+3.50	1.04
1.5+4.2	1.50+4.20	1.27
1.5+5.0	1.50+5.00	1.50
1.5+6.0	1.36+5.44	1.62
2.0+2.0	2.00+2.00	0.75
2.0+2.5	2.00+2.50	0.89
2.0+3.5	2.00+3.50	1.17
2.0+4.2	2.00+4.20	1.43
2.0+5.0	1.94+4.86	1.59
2.0+6.0	1.70+5.10	1.61
2.5+2.5	2.50+2.50	1.01
2.5+3.5	2.50+3.50	1.29
2.5+4.2	2.50+4.20	1.51
2.5+5.0	2.27+4.53	1.50
2.5+6.0	2.00+4.80	1.48
3.5+3.5	3.40+3.40	1.45
3.5+4.2	3.09+3.71	1.45
3.5+5.0	2.80+4.00	1.42
3.5+6.0	2.51+4.29	1.40
4.2+4.2	3.40+3.40	1.44
4.2+5.0	3.70+3.10	1.41
4.2+6.0	4.00+2.80	1.40
5.0+5.0	3.40+3.40	1.38
5.0+6.0	3.71+3.09	1.37
1.5+1.5+1.5	1.50+1.50+1.50	0.61
1.5+1.5+2.0	1.44+1.44+1.92	0.70
1.5+1.5+2.5	1.36+1.36+2.27	0.80
1.5+1.5+3.5	1.50+1.50+3.50	1.56
1.5+1.5+4.2	1.42+1.42+3.97	1.80
1.5+1.5+5.0	1.28+1.28+4.25	1.75
1.5+1.5+6.0	1.13+1.13+4.53	1.73
1.5+2.0+2.0	1.50+2.00+2.00	1.01
1.5+2.0+2.5	1.50+2.00+2.50	1.32
1.5+2.0+3.5	1.46+1.94+3.40	1.80
1.5+2.0+4.2	1.32+1.77+3.71	1.79
1.5+2.0+5.0	1.20+1.60+4.00	1.74
1.5+2.0+6.0	1.07+1.43+4.29	1.72
1.5+2.5+2.5	1.50+2.50+2.50	1.63
1.5+2.5+3.5	1.36+2.27+3.17	1.79
1.5+2.5+4.2	1.24+2.07+3.48	1.78
1.5+2.5+5.0	1.13+1.89+3.78	1.74
1.5+2.5+6.0	1.02+1.70+4.08	1.71
1.5+3.5+3.5	1.20+2.80+2.80	1.77
1.5+3.5+4.2	1.11+2.59+3.10	1.76
1.5+3.5+5.0	1.02+2.38+3.40	1.72
1.5+3.5+6.0	0.93+2.16+3.71	1.70
1.5+4.2+4.2	1.03+2.88+2.88	1.75
1.5+4.2+5.0	0.95+2.67+3.18	1.71
2.0+2.0+2.0	2.00+2.00+2.00	1.34
2.0+2.0+2.5	2.00+2.00+2.50	1.63
2.0+2.0+3.5	1.81+1.81+3.17	1.79
2.0+2.0+4.2	1.66+1.66+3.48	1.78
2.0+2.0+5.0	1.51+1.51+3.78	1.74
2.0+2.0+6.0	1.36+1.36+4.08	1.71
2.0+2.5+2.5	1.94+2.43+2.43	1.77
2.0+2.5+3.5	1.70+2.13+2.98	1.76
2.0+2.5+4.2	1.56+1.95+3.28	1.75
2.0+2.5+5.0	1.43+1.79+3.58	1.71
2.0+2.5+6.0	1.30+1.62+3.89	1.69
2.0+3.5+3.5	1.51+2.64+2.64	1.74
2.0+3.5+4.2	1.40+2.45+2.94	1.74
2.0+3.5+5.0	1.30+2.27+3.24	1.69
2.0+4.2+4.2	1.31+2.75+2.75	1.73
2.5+2.5+2.5	2.27+2.27+2.27	1.76
2.5+2.5+3.5	2.00+2.00+2.80	1.72
2.5+2.5+4.2	1.85+1.85+3.10	1.71
2.5+2.5+5.0	1.70+1.70+3.40	1.67

Примечание:

1. Для мультисистем возможно подключение не менее двух внутренних блоков.
2. Данные приведены для настенных блоков серии M (1.5; 2.0; 2.5; 3.5; 4.2; 5.0; 6.0; 7.1 кВт).

3МХМ68N

НАГРЕВ

ПРОИЗВОДИТЕЛЬНОСТЬ ВНУТРЕННИХ БЛОКОВ СИСТЕМЫ, КВТ		НОМИНАЛЬНАЯ ПОТРЕБЛЯЕМАЯ МОЩНОСТЬ СИСТЕМЫ, КВТ
НОМИНАЛЬНАЯ	ФАКТИЧЕСКАЯ	
15	2.70	0.73
20	2.72	0.74
25	3.40	1.03
35	4.30	1.42
42	4.32	1.41
50	5.60	1.84
60	7.90	2.65
1.5+1.5	2.65+2.65	1.19
1.5+2.0	2.44+3.26	1.31
1.5+2.5	2.29+3.81	1.43
1.5+3.5	2.07+4.83	1.69
1.5+4.2	1.97+5.53	1.90
1.5+5.0	1.89+6.31	2.13
1.5+6.0	1.72+6.88	2.28
2.0+2.0	3.25+3.25	1.37
2.0+2.5	3.07+3.83	1.52
2.0+3.5	2.73+4.77	1.75
2.0+4.2	2.58+5.42	1.98
2.0+5.0	2.46+6.14	2.26
2.0+6.0	2.15+6.45	2.24
2.5+2.5	3.60+3.60	1.62
2.5+3.5	3.29+4.61	1.91
2.5+4.2	3.10+5.20	2.11
2.5+5.0	2.87+5.73	2.24
2.5+6.0	2.53+6.07	2.22
3.5+3.5	4.30+4.30	2.26
3.5+4.2	3.91+4.69	2.26
3.5+5.0	3.54+5.06	2.22
3.5+6.0	3.17+5.43	2.21
4.2+4.2	4.30+4.30	2.22
4.2+5.0	4.67+3.93	2.21
4.2+6.0	5.06+3.54	2.20
5.0+5.0	4.30+4.30	2.17
5.0+6.0	4.69+3.91	2.15
1.5+1.5+1.5	2.17+2.17+2.17	1.33
1.5+1.5+2.0	2.07+2.07+2.76	1.46
1.5+1.5+2.5	2.02+2.02+3.36	1.64
1.5+1.5+3.5	1.89+1.89+4.42	1.87
1.5+1.5+4.2	1.79+1.79+5.02	2.03
1.5+1.5+5.0	1.61+1.61+5.38	2.01
1.5+1.5+6.0	1.43+1.43+5.73	1.99
1.5+2.0+2.0	2.35+3.13+3.13	2.05
1.5+2.0+2.5	2.15+2.87+3.58	2.04
1.5+2.0+3.5	1.84+2.46+4.30	2.02
1.5+2.0+4.2	1.68+2.23+4.69	2.01
1.5+2.0+5.0	1.52+2.02+5.06	2.00
1.5+2.0+6.0	1.36+1.81+5.43	1.98
1.5+2.5+2.5	1.98+3.31+3.31	2.03
1.5+2.5+3.5	1.72+2.87+4.01	2.02
1.5+2.5+4.2	1.57+2.62+4.40	2.00
1.5+2.5+5.0	1.43+2.39+4.78	1.99
1.5+2.5+6.0	1.29+2.15+5.16	1.97
1.5+3.5+3.5	1.52+3.54+3.54	1.99
1.5+3.5+4.2	1.40+3.27+3.93	1.98
1.5+3.5+5.0	1.29+3.01+4.30	1.97
1.5+3.5+6.0	1.17+2.74+4.69	1.96
1.5+4.2+4.2	1.30+3.65+3.65	1.98
1.5+4.2+5.0	1.21+3.38+4.02	1.96
2.0+2.0+2.0	2.60+2.60+2.60	1.72
2.0+2.0+2.5	2.52+2.52+3.15	1.83
2.0+2.0+3.5	2.29+2.29+4.01	2.04
2.0+2.0+4.2	2.10+2.10+4.40	2.02
2.0+2.0+5.0	1.91+1.91+4.78	2.00
2.0+2.0+6.0	1.72+1.72+5.16	1.99
2.0+2.5+2.5	2.46+3.07+3.07	1.97
2.0+2.5+3.5	2.15+2.69+3.76	2.02
2.0+2.5+4.2	1.98+2.47+4.15	2.01
2.0+2.5+5.0	1.81+2.26+4.53	1.98
2.0+2.5+6.0	1.64+2.05+4.91	1.98
2.0+3.5+3.5	1.91+3.34+3.34	2.00
2.0+3.5+4.2	1.77+3.10+3.72	1.99
2.0+3.5+5.0	1.64+2.87+4.10	1.98
2.0+4.2+4.2	1.65+3.47+3.47	1.97
2.5+2.5+2.5	2.87+2.87+2.87	1.99
2.5+2.5+3.5	2.53+2.53+3.54	1.99
2.5+2.5+4.2	2.34+2.34+3.93	1.97
2.5+2.5+5.0	2.15+2.15+4.30	1.96

Возможные комбинации внутренних блоков мультисистем R-32

3МХМ-N 4МХМ-N

3МХМ68N

ОХЛАЖДЕНИЕ

ПРОИЗВОДИТЕЛЬНОСТЬ ВНУТРЕННИХ БЛОКОВ СИСТЕМЫ, КВТ		НОМИНАЛЬНАЯ ПОТРЕБЛЯЕМАЯ МОЩНОСТЬ СИСТЕМЫ, КВТ
НОМИНАЛЬНАЯ	ФАКТИЧЕСКАЯ	
2.5+2.5+6.0	1.55+1.55+3.71	1.65
2.5+3.5+3.5	1.79+2.51+2.51	1.70
2.5+3.5+4.2	1.67+2.33+2.80	1.69
2.5+3.5+5.0	1.55+2.16+3.09	1.65
2.5+4.2+4.2	1.56+2.62+2.62	1.68
3.5+3.5+3.5	2.27+2.27+2.27	1.68

3МХМ68N

НАГРЕВ

ПРОИЗВОДИТЕЛЬНОСТЬ ВНУТРЕННИХ БЛОКОВ СИСТЕМЫ, КВТ		НОМИНАЛЬНАЯ ПОТРЕБЛЯЕМАЯ МОЩНОСТЬ СИСТЕМЫ, КВТ
НОМИНАЛЬНАЯ	ФАКТИЧЕСКАЯ	
2.5+2.5+6.0	1.95+1.95+4.69	1.94
2.5+3.5+3.5	2.26+3.17+3.17	1.96
2.5+3.5+4.2	2.11+2.95+3.54	1.96
2.5+3.5+5.0	1.95+2.74+3.91	1.90
2.5+4.2+4.2	1.97+3.31+3.31	1.95
3.5+3.5+3.5	2.87+2.87+2.87	1.94

4МХМ68N

ОХЛАЖДЕНИЕ

ПРОИЗВОДИТЕЛЬНОСТЬ ВНУТРЕННИХ БЛОКОВ СИСТЕМЫ, КВТ		НОМИНАЛЬНАЯ ПОТРЕБЛЯЕМАЯ МОЩНОСТЬ СИСТЕМЫ, КВТ
НОМИНАЛЬНАЯ	ФАКТИЧЕСКАЯ	
1.5	1.60	0.42
2.0	2.00	0.43
2.5	2.50	0.44
3.5	3.50	0.46
4.2	4.20	0.46
5.0	5.00	0.44
6.0	6.00	0.44
1.5+1.5	1.50+1.50	0.51
1.5+2.0	1.50+2.00	0.62
1.5+2.5	1.50+2.50	0.75
1.5+3.5	1.50+3.50	1.04
1.5+4.2	1.50+4.20	1.27
1.5+5.0	1.50+5.00	1.50
1.5+6.0	1.36+5.44	1.62
2.0+2.0	2.00+2.00	0.75
2.0+2.5	2.00+2.50	0.89
2.0+3.5	2.00+3.50	1.17
2.0+4.2	2.00+4.20	1.43
2.0+5.0	1.94+4.86	1.59
2.0+6.0	1.70+5.10	1.61
2.5+2.5	2.50+2.50	1.01
2.5+3.5	2.50+3.50	1.29
2.5+4.2	2.50+4.20	1.51
2.5+5.0	2.27+4.53	1.50
2.5+6.0	2.00+4.80	1.48
3.5+3.5	3.40+3.40	1.45
3.5+4.2	3.09+3.71	1.45
3.5+5.0	2.80+4.00	1.42
3.5+6.0	2.51+4.29	1.40
4.2+4.2	3.40+3.40	1.44
4.2+5.0	3.10+3.70	1.41
4.2+6.0	2.80+4.00	1.40
5.0+5.0	3.40+3.40	1.38
5.0+6.0	3.71+3.09	1.37
1.5+1.5+1.5	1.50+1.50+1.50	0.61
1.5+1.5+2.0	1.44+1.44+1.92	0.70
1.5+1.5+2.5	1.36+1.36+2.27	0.80
1.5+1.5+3.5	1.50+1.50+3.50	1.56
1.5+1.5+4.2	1.42+1.42+3.97	1.80
1.5+1.5+5.0	1.28+1.28+4.25	1.75
1.5+1.5+6.0	1.13+1.13+4.53	1.73
1.5+2.0+2.0	1.50+2.00+2.00	1.01
1.5+2.0+2.5	1.50+2.00+2.50	1.32
1.5+2.0+3.5	1.46+1.94+3.40	1.80
1.5+2.0+4.2	1.32+1.77+3.71	1.79
1.5+2.0+5.0	1.20+1.60+4.00	1.74
1.5+2.0+6.0	1.07+1.43+4.29	1.72
1.5+2.5+2.5	1.50+2.50+2.50	1.63
1.5+2.5+3.5	1.36+2.27+3.17	1.79
1.5+2.5+4.2	1.24+2.07+3.48	1.78
1.5+2.5+5.0	1.13+1.89+3.78	1.74
1.5+2.5+6.0	1.02+1.70+4.08	1.71
1.5+3.5+3.5	1.20+2.80+2.80	1.77
1.5+3.5+4.2	1.11+2.59+3.10	1.76
1.5+3.5+5.0	1.02+2.38+3.40	1.72
1.5+3.5+6.0	0.93+2.16+3.71	1.70
1.5+4.2+4.2	1.03+2.88+2.88	1.75
1.5+4.2+5.0	0.95+2.67+3.18	1.71
2.0+2.0+2.0	2.00+2.00+2.00	1.34
2.0+2.0+2.5	2.00+2.00+2.50	1.63
2.0+2.0+3.5	1.81+1.81+3.17	1.79
2.0+2.0+4.2	1.66+1.66+3.48	1.78
2.0+2.0+5.0	1.51+1.51+3.78	1.74
2.0+2.0+6.0	1.36+1.36+4.08	1.71
2.0+2.5+2.5	1.94+2.43+2.43	1.77

4МХМ68N

НАГРЕВ

ПРОИЗВОДИТЕЛЬНОСТЬ ВНУТРЕННИХ БЛОКОВ СИСТЕМЫ, КВТ		НОМИНАЛЬНАЯ ПОТРЕБЛЯЕМАЯ МОЩНОСТЬ СИСТЕМЫ, КВТ
НОМИНАЛЬНАЯ	ФАКТИЧЕСКАЯ	
1.5	2.70	0.73
2.0	2.72	0.74
2.5	3.40	1.03
3.5	4.30	1.42
4.2	4.32	1.41
5.0	5.60	1.84
6.0	7.90	2.65
1.5+1.5	2.65+2.65	1.19
1.5+2.0	2.44+3.26	1.31
1.5+2.5	2.29+3.81	1.43
1.5+3.5	2.07+4.83	1.69
1.5+4.2	1.97+5.53	1.90
1.5+5.0	1.89+6.31	2.13
1.5+6.0	1.72+6.88	2.28
2.0+2.0	3.25+3.25	1.37
2.0+2.5	3.07+3.83	1.52
2.0+3.5	2.73+4.77	1.75
2.0+4.2	2.58+5.42	1.98
2.0+5.0	2.46+6.14	2.26
2.0+6.0	2.15+6.45	2.24
2.5+2.5	3.60+3.60	1.62
2.5+3.5	3.29+4.61	1.91
2.5+4.2	3.10+5.20	2.11
2.5+5.0	2.87+5.73	2.24
2.5+6.0	2.53+6.07	2.22
3.5+3.5	4.30+4.30	2.26
3.5+4.2	3.91+4.69	2.26
3.5+5.0	3.54+5.06	2.22
3.5+6.0	3.17+5.43	2.21
4.2+4.2	4.30+4.30	2.22
4.2+5.0	4.67+3.93	2.21
4.2+6.0	5.06+3.54	2.20
5.0+5.0	4.30+4.30	2.17
5.0+6.0	4.69+3.91	2.15
1.5+1.5+1.5	2.17+2.17+2.17	1.33
1.5+1.5+2.0	2.07+2.07+2.76	1.46
1.5+1.5+2.5	2.02+2.02+3.36	1.64
1.5+1.5+3.5	1.89+1.89+4.42	1.87
1.5+1.5+4.2	1.79+1.79+5.02	2.03
1.5+1.5+5.0	1.61+1.61+5.38	2.01
1.5+1.5+6.0	1.43+1.43+5.73	1.99
1.5+2.0+2.0	2.35+3.13+3.13	2.05
1.5+2.0+2.5	2.15+2.87+3.58	2.04
1.5+2.0+3.5	1.84+2.46+4.30	2.02
1.5+2.0+4.2	1.68+2.23+4.69	2.01
1.5+2.0+5.0	1.52+2.02+5.06	2.00
1.5+2.0+6.0	1.36+1.81+5.43	1.98
1.5+2.5+2.5	1.98+3.31+3.31	2.03
1.5+2.5+3.5	1.72+2.87+4.01	2.02
1.5+2.5+4.2	1.57+2.62+4.40	2.00
1.5+2.5+5.0	1.43+2.39+4.78	1.99
1.5+2.5+6.0	1.29+2.15+5.16	1.97
1.5+3.5+3.5	1.52+3.54+3.54	1.99
1.5+3.5+4.2	1.40+3.27+3.93	1.98
1.5+3.5+5.0	1.29+3.01+4.30	1.97
1.5+3.5+6.0	1.17+2.74+4.69	1.96
1.5+4.2+4.2	1.30+3.65+3.65	1.98
1.5+4.2+5.0	1.21+4.02+3.38	1.96
2.0+2.0+2.0	2.60+2.60+2.60	1.72
2.0+2.0+2.5	2.52+2.52+3.15	1.83
2.0+2.0+3.5	2.29+2.29+4.01	2.04
2.0+2.0+4.2	2.10+2.10+4.40	2.02
2.0+2.0+5.0	1.91+1.91+4.78	2.00
2.0+2.0+6.0	1.72+1.72+5.16	1.99
2.0+2.5+2.5	2.46+3.07+3.07	1.97

Примечание:

1. Для мультисистем возможно подключение не менее двух внутренних блоков.
2. Данные приведены для настенных блоков серии M (1.5; 2.0; 2.5; 3.5; 4.2; 5.0; 6.0; 7.1 кВт).

Возможные комбинации внутренних блоков мультисистем R-32 4MXM-N

4MXM68N

ОХЛАЖДЕНИЕ

ПРОИЗВОДИТЕЛЬНОСТЬ ВНУТРЕННИХ БЛОКОВ СИСТЕМЫ, КВТ		НОМИНАЛЬНАЯ ПОТРЕБЛЯЕМАЯ МОЩНОСТЬ СИСТЕМЫ, КВТ
НОМИНАЛЬНАЯ	ФАКТИЧЕСКАЯ	
2.0+2.5+3.5	1.70+2.13+2.98	1.76
2.0+2.5+4.2	1.56+1.95+3.28	1.75
2.0+2.5+5.0	1.43+1.79+3.58	1.71
2.0+2.5+6.0	1.30+1.62+3.89	1.69
2.0+3.5+3.5	1.51+2.64+2.64	1.74
2.0+3.5+4.2	1.40+2.45+2.94	1.74
2.0+3.5+5.0	1.30+2.27+3.24	1.69
2.0+4.2+4.2	1.31+2.75+2.75	1.73
2.5+2.5+2.5	2.27+2.27+2.27	1.76
2.5+2.5+3.5	2.00+2.00+2.80	1.72
2.5+2.5+4.2	1.85+1.85+3.10	1.71
2.5+2.5+5.0	1.70+1.70+3.40	1.67
2.5+2.5+6.0	1.55+1.55+3.71	1.65
2.5+3.5+3.5	1.79+2.51+2.51	1.70
2.5+3.5+4.2	1.67+2.33+2.80	1.69
2.5+3.5+5.0	1.55+2.16+3.09	1.65
2.5+4.2+4.2	1.56+2.62+2.62	1.68
3.5+3.5+3.5	2.27+2.27+2.27	1.68
1.5+1.5+1.5+1.5	1.65+1.65+1.65+1.65	1.38
1.5+1.5+1.5+2.0	1.52+1.52+1.52+2.03	1.37
1.5+1.5+1.5+2.5	1.41+1.41+1.41+2.36	1.35
1.5+1.5+1.5+3.5	1.28+1.28+1.28+2.98	1.58
1.5+1.5+1.5+4.2	1.17+1.17+1.17+3.28	1.58
1.5+1.5+1.5+5.0	1.07+1.07+1.07+3.58	1.54
1.5+1.5+1.5+6.0	0.97+0.97+0.97+3.89	1.52
1.5+1.5+2.0+2.0	1.46+1.46+1.94+1.94	1.60
1.5+1.5+2.0+2.5	1.36+1.36+1.81+2.27	1.58
1.5+1.5+2.0+3.5	1.20+1.20+1.60+2.80	1.57
1.5+1.5+2.0+4.2	1.11+1.11+1.48+3.10	1.56
1.5+1.5+2.0+5.0	1.02+1.02+1.36+3.40	1.53
1.5+1.5+2.0+6.0	0.93+0.93+1.24+3.71	1.51
1.5+1.5+2.5+2.5	1.28+1.28+2.13+2.13	1.58
1.5+1.5+2.5+3.5	1.13+1.13+1.89+2.64	1.56
1.5+1.5+2.5+4.2	1.05+1.05+1.75+2.94	1.55
1.5+1.5+2.5+5.0	0.97+0.97+1.62+3.24	1.52
1.5+1.5+3.5+3.5	1.02+1.02+2.38+2.38	1.55
1.5+1.5+3.5+4.2	0.95+0.95+2.22+2.67	1.54
1.5+2.0+2.0+2.0	1.36+1.81+1.81+1.81	1.59
1.5+2.0+2.0+2.5	1.28+1.70+1.70+2.13	1.58
1.5+2.0+2.0+3.5	1.13+1.51+1.51+2.64	1.57
1.5+2.0+2.0+4.2	1.05+1.40+1.40+2.94	1.56
1.5+2.0+2.0+5.0	0.97+1.30+1.30+3.24	1.53
1.5+2.0+2.5+2.5	1.20+1.60+2.00+2.00	1.58
1.5+2.0+2.5+3.5	1.07+1.43+1.79+2.51	1.56
1.5+2.0+2.5+4.2	1.00+1.33+1.67+2.80	1.55
1.5+2.0+2.5+5.0	0.93+1.24+1.55+3.09	1.52
1.5+2.0+3.5+3.5	0.97+1.30+2.27+2.27	1.55
1.5+2.5+2.5+2.5	1.13+1.89+1.89+1.89	1.57
1.5+2.5+2.5+3.5	1.02+1.70+1.70+2.38	1.55
1.5+2.5+2.5+4.2	0.95+1.59+1.59+2.67	1.55
1.5+2.5+3.5+3.5	0.93+1.55+2.16+2.16	1.54
2.0+2.0+2.0+2.0	1.70+1.70+1.70+1.70	1.58
2.0+2.0+2.0+2.5	1.60+1.60+1.60+2.00	1.58
2.0+2.0+2.0+3.5	1.43+1.43+1.43+2.51	1.56
2.0+2.0+2.0+4.2	1.33+1.33+1.33+2.80	1.55
2.0+2.0+2.0+5.0	1.24+1.24+1.24+3.09	1.52
2.0+2.0+2.5+2.5	1.51+1.51+1.89+1.89	1.57
2.0+2.0+2.5+3.5	1.36+1.36+1.70+2.38	1.55
2.0+2.0+2.5+4.2	1.27+1.27+1.59+2.67	1.55
2.0+2.0+3.5+3.5	1.24+1.24+2.16+2.16	1.55
2.0+2.5+2.5+2.5	1.43+1.79+1.79+1.79	1.56
2.0+2.5+2.5+3.5	1.30+1.62+1.62+2.27	1.55
2.5+2.5+2.5+2.5	1.70+1.70+1.70+1.70	1.55
2.5+2.5+2.5+3.5	1.55+1.55+1.55+2.16	1.54

4MXM68N

НАГРЕВ

ПРОИЗВОДИТЕЛЬНОСТЬ ВНУТРЕННИХ БЛОКОВ СИСТЕМЫ, КВТ		НОМИНАЛЬНАЯ ПОТРЕБЛЯЕМАЯ МОЩНОСТЬ СИСТЕМЫ, КВТ
НОМИНАЛЬНАЯ	ФАКТИЧЕСКАЯ	
2.0+2.5+3.5	2.15+2.69+3.76	2.02
2.0+2.5+4.2	1.98+2.47+4.15	2.01
2.0+2.5+5.0	1.81+2.26+4.53	1.98
2.0+2.5+6.0	1.64+2.05+4.91	1.98
2.0+3.5+3.5	1.91+3.34+3.34	2.00
2.0+3.5+4.2	1.77+3.10+3.72	1.99
2.0+3.5+5.0	1.64+2.87+4.10	1.98
2.0+4.2+4.2	1.65+3.47+3.47	1.97
2.5+2.5+2.5	2.87+2.87+2.87	1.99
2.5+2.5+3.5	2.53+2.53+3.54	1.99
2.5+2.5+4.2	2.34+2.34+3.93	1.97
2.5+2.5+5.0	2.15+2.15+4.30	1.96
2.5+2.5+6.0	1.95+1.95+4.69	1.94
2.5+3.5+3.5	2.26+3.17+3.17	1.96
2.5+3.5+4.2	2.11+2.95+3.54	1.96
2.5+3.5+5.0	1.95+2.74+3.91	1.90
2.5+4.2+4.2	1.97+3.31+3.31	1.95
3.5+3.5+3.5	2.87+2.87+2.87	1.94
1.5+1.5+1.5+1.5	1.95+1.95+1.95+1.95	1.62
1.5+1.5+1.5+2.0	1.89+1.89+1.89+2.52	1.77
1.5+1.5+1.5+2.5	1.84+1.84+1.84+3.07	1.88
1.5+1.5+1.5+3.5	1.61+1.61+1.61+3.76	1.84
1.5+1.5+1.5+4.2	1.48+1.48+1.48+4.15	1.84
1.5+1.5+1.5+5.0	1.36+1.36+1.36+4.53	1.83
1.5+1.5+1.5+6.0	1.23+1.23+1.23+4.91	1.79
1.5+1.5+2.0+2.0	1.84+1.84+2.46+2.46	1.87
1.5+1.5+2.0+2.5	1.72+1.72+2.29+2.87	1.87
1.5+1.5+2.0+3.5	1.52+1.52+2.02+3.54	1.84
1.5+1.5+2.0+4.2	1.40+1.40+1.87+3.93	1.82
1.5+1.5+2.0+5.0	1.29+1.29+1.72+4.30	1.82
1.5+1.5+2.0+6.0	1.17+1.17+1.56+4.69	1.78
1.5+1.5+2.5+2.5	1.61+1.61+2.69+2.69	1.86
1.5+1.5+2.5+3.5	1.43+1.43+2.39+3.34	1.82
1.5+1.5+2.5+4.2	1.33+1.33+2.22+3.72	1.81
1.5+1.5+2.5+5.0	1.23+1.23+2.05+4.10	1.80
1.5+1.5+3.5+3.5	1.29+1.29+3.01+3.01	1.78
1.5+1.5+3.5+4.2	1.21+1.21+2.81+3.38	1.78
1.5+2.0+2.0+2.0	1.72+2.29+2.29+2.29	1.87
1.5+2.0+2.0+2.5	1.61+2.15+2.15+2.69	1.86
1.5+2.0+2.0+3.5	1.43+1.91+1.91+3.34	1.81
1.5+2.0+2.0+4.2	1.33+1.77+1.77+3.72	1.80
1.5+2.0+2.0+5.0	1.23+1.64+1.64+4.10	1.79
1.5+2.0+2.5+2.5	1.52+2.02+2.53+2.53	1.86
1.5+2.0+2.5+3.5	1.36+1.81+2.26+3.17	1.80
1.5+2.0+2.5+4.2	1.26+1.69+2.11+3.54	1.80
1.5+2.0+2.5+5.0	1.17+1.56+1.95+3.91	1.79
1.5+2.0+3.5+3.5	1.23+1.64+2.87+2.87	1.78
1.5+2.5+2.5+2.5	1.43+2.39+2.39+2.39	1.85
1.5+2.5+2.5+3.5	1.29+2.15+2.15+3.01	1.79
1.5+2.5+2.5+4.2	1.21+2.01+2.01+3.38	1.78
1.5+2.5+3.5+3.5	1.17+1.95+2.74+2.74	1.76
2.0+2.0+2.0+2.0	2.15+2.15+2.15+2.15	1.86
2.0+2.0+2.0+2.5	2.02+2.02+2.02+2.53	1.86
2.0+2.0+2.0+3.5	1.81+1.81+1.81+3.17	1.79
2.0+2.0+2.0+4.2	1.69+1.69+1.69+3.54	1.80
2.0+2.0+2.0+5.0	1.56+1.56+1.56+3.91	1.78
2.0+2.0+2.5+2.5	1.91+1.91+2.39+2.39	1.85
2.0+2.0+2.5+3.5	1.72+1.72+2.15+3.01	1.78
2.0+2.0+2.5+4.2	1.61+1.61+2.01+3.38	1.78
2.0+2.0+3.5+3.5	1.56+1.56+2.74+2.74	1.76
2.0+2.5+2.5+2.5	1.81+2.26+2.26+2.26	1.84
2.0+2.5+2.5+3.5	1.64+2.05+2.05+2.87	1.78
2.5+2.5+2.5+2.5	2.15+2.15+2.15+2.15	1.84
2.5+2.5+2.5+3.5	1.95+1.95+1.95+2.74	1.79

Примечание:

1. Для мультисистем возможно подключение не менее двух внутренних блоков.
2. Данные приведены для настенных блоков серии M (1.5; 2.0; 2.5; 3.5; 4.2; 5.0; 6.0; 7.1 кВт).

Возможные комбинации внутренних блоков мультисистем R-32 4MXM-N

4MXM80N

ОХЛАЖДЕНИЕ

ПРОИЗВОДИТЕЛЬНОСТЬ ВНУТРЕННИХ БЛОКОВ СИСТЕМЫ, КВТ		НОМИНАЛЬНАЯ ПОТРЕБЛЯЕМАЯ МОЩНОСТЬ СИСТЕМЫ, КВТ
НОМИНАЛЬНАЯ	ФАКТИЧЕСКАЯ	
1.5	1.80	0.52
2.0	2.00	0.60
2.5	2.50	0.78
3.5	3.50	1.19
4.2	4.20	1.43
5.0	5.00	1.67
6.0	6.00	2.01
7.1	7.10	2.71
1.5+1.5	1.50+1.50	0.47
1.5+2.0	1.50+2.00	0.57
1.5+2.5	1.50+2.50	0.69
1.5+3.5	1.50+3.50	0.93
1.5+4.2	1.50+4.20	1.14
1.5+5.0	1.50+5.00	1.35
1.5+6.0	1.48+5.92	1.64
1.5+7.1	1.40+6.60	1.85
2.0+2.0	2.00+2.00	0.68
2.0+2.5	2.00+2.50	0.82
2.0+3.5	2.00+3.50	1.06
2.0+4.2	2.00+4.20	1.27
2.0+5.0	2.00+5.00	1.47
2.0+6.0	1.85+5.55	1.61
2.0+7.1	1.76+6.24	1.76
2.5+2.5	2.50+2.50	0.92
2.5+3.5	2.50+3.50	1.24
2.5+4.2	2.50+4.20	1.39
2.5+5.0	2.47+4.93	1.61
2.5+6.0	2.35+5.65	1.76
2.5+7.1	2.08+5.92	1.79
3.5+3.5	3.50+3.50	1.47
3.5+4.2	3.50+4.20	1.69
3.5+5.0	3.29+4.71	1.75
3.5+6.0	2.95+5.05	1.73
3.5+7.1	2.64+5.36	1.87
4.2+4.2	4.00+4.00	1.81
4.2+5.0	4.35+3.65	1.77
4.2+6.0	4.71+3.29	1.82
4.2+7.1	5.03+2.97	1.87
5.0+5.0	4.00+4.00	1.74
5.0+6.0	4.36+3.64	1.72
5.0+7.1	4.69+3.31	1.70
6.0+6.0	3.64+4.36	1.71
6.0+7.1	4.34+3.66	1.70
7.1+7.1	4.00+4.00	1.70
1.5+1.5+1.5	1.50+1.50+1.50	0.76
1.5+1.5+2.0	1.50+1.50+2.00	0.87
1.5+1.5+2.5	1.50+1.50+2.50	0.98
1.5+1.5+3.5	1.50+1.50+3.50	1.24
1.5+1.5+4.2	1.50+1.50+4.20	1.43
1.5+1.5+5.0	1.39+1.39+4.63	1.53
1.5+1.5+6.0	1.33+1.33+5.33	1.73
1.5+1.5+7.1	1.19+1.19+5.62	1.81
1.5+2.0+2.0	1.50+2.00+2.00	0.98
1.5+2.0+2.5	1.50+2.00+2.50	1.10
1.5+2.0+3.5	1.50+2.00+3.50	1.36
1.5+2.0+4.2	1.50+2.00+4.20	1.62
1.5+2.0+5.0	1.41+1.88+4.71	1.72
1.5+2.0+6.0	1.26+1.68+5.05	1.71
1.5+2.0+7.1	1.13+1.51+5.36	1.85
1.5+2.5+2.5	1.50+2.50+2.50	1.24
1.5+2.5+3.5	1.48+2.47+3.45	1.51
1.5+2.5+4.2	1.46+2.44+4.10	1.75
1.5+2.5+5.0	1.33+2.22+4.44	1.72
1.5+2.5+6.0	1.20+2.00+4.80	1.81
1.5+2.5+7.1	1.08+1.80+5.12	1.85
1.5+3.5+3.5	1.41+3.29+3.29	1.76
1.5+3.5+4.2	1.30+3.04+3.65	1.75
1.5+3.5+5.0	1.20+2.80+4.00	1.81
1.5+3.5+6.0	1.09+2.55+4.36	1.85
1.5+3.5+7.1	0.99+2.31+4.69	1.83
1.5+4.2+4.2	1.21+3.39+3.39	1.74
1.5+4.2+5.0	1.12+3.14+3.74	1.71
1.5+4.2+6.0	1.03+2.87+4.10	1.69
1.5+4.2+7.1	0.94+2.63+4.44	1.67
1.5+5.0+5.0	1.04+3.48+3.48	1.61
1.5+5.0+6.0	0.96+3.20+3.84	1.60
1.5+5.0+7.1	0.88+2.94+4.18	1.59
1.5+6.0+6.0	0.89+3.56+3.56	1.60

Примечание:

1. Для мультисистем возможно подключение не менее двух внутренних блоков.
2. Данные приведены для настенных блоков серии M (1.5; 2.0; 2.5; 3.5; 4.2; 5.0; 6.0; 7.1 кВт).

4MXM80N

НАГРЕВ

ПРОИЗВОДИТЕЛЬНОСТЬ ВНУТРЕННИХ БЛОКОВ СИСТЕМЫ, КВТ		НОМИНАЛЬНАЯ ПОТРЕБЛЯЕМАЯ МОЩНОСТЬ СИСТЕМЫ, КВТ
НОМИНАЛЬНАЯ	ФАКТИЧЕСКАЯ	
1.5	2.70	0.73
2.0	3.70	1.73
2.5	4.70	2.73
3.5	5.70	3.73
4.2	6.70	4.73
5.0	7.70	5.73
6.0	8.70	6.73
7.1	9.70	7.73
1.5+1.5	1.85+1.85	0.86
1.5+2.0	1.84+2.46	1.01
1.5+2.5	1.84+3.06	1.17
1.5+3.5	1.83+4.27	1.64
1.5+4.2	1.84+5.16	1.94
1.5+5.0	1.85+6.15	2.11
1.5+6.0	1.80+7.20	2.30
1.5+7.1	1.67+7.93	2.47
2.0+2.0	2.45+2.45	1.16
2.0+2.5	2.44+3.06	1.34
2.0+3.5	2.44+4.26	1.70
2.0+4.2	2.45+5.15	1.98
2.0+5.0	2.43+6.07	2.28
2.0+6.0	2.33+6.98	2.42
2.0+7.1	2.11+7.49	2.47
2.5+2.5	3.05+3.05	1.68
2.5+3.5	3.04+4.26	2.02
2.5+4.2	3.06+5.14	2.28
2.5+5.0	3.00+6.00	2.51
2.5+6.0	2.82+6.78	2.63
2.5+7.1	2.50+7.10	2.50
3.5+3.5	4.25+4.25	2.47
3.5+4.2	4.09+4.91	2.69
3.5+5.0	3.91+5.59	2.66
3.5+6.0	3.54+6.06	2.48
3.5+7.1	3.17+6.43	2.42
4.2+4.2	4.75+4.75	2.55
4.2+5.0	4.38+5.22	2.59
4.2+6.0	3.95+5.65	2.39
4.2+7.1	3.57+6.03	2.38
5.0+5.0	4.80+4.80	2.46
5.0+6.0	4.36+5.24	2.35
5.0+7.1	3.97+5.63	2.33
6.0+6.0	5.24+4.36	2.27
6.0+7.1	4.40+5.20	2.26
7.1+7.1	6.09+3.51	2.20
1.5+1.5+1.5	1.83+1.83+1.83	1.14
1.5+1.5+2.0	1.83+1.83+2.44	1.32
1.5+1.5+2.5	1.83+1.83+3.05	1.49
1.5+1.5+3.5	1.85+1.85+4.31	1.88
1.5+1.5+4.2	1.81+1.81+5.08	2.15
1.5+1.5+5.0	1.74+1.74+5.81	2.21
1.5+1.5+6.0	1.58+1.58+6.33	2.20
1.5+1.5+7.1	1.43+1.43+6.75	2.21
1.5+2.0+2.0	1.83+2.44+2.44	1.49
1.5+2.0+2.5	1.83+2.43+3.04	1.68
1.5+2.0+3.5	1.82+2.43+4.25	2.06
1.5+2.0+4.2	1.75+2.34+4.91	2.22
1.5+2.0+5.0	1.69+2.26+5.65	2.34
1.5+2.0+6.0	1.52+2.02+6.06	2.22
1.5+2.0+7.1	1.36+1.81+6.43	2.21
1.5+2.5+2.5	1.85+3.08+3.08	1.95
1.5+2.5+3.5	1.80+3.00+4.20	2.22
1.5+2.5+4.2	1.76+2.93+4.92	2.42
1.5+2.5+5.0	1.60+2.67+5.33	2.34
1.5+2.5+6.0	1.44+2.40+5.76	2.22
1.5+2.5+7.1	1.30+2.16+6.14	2.21
1.5+3.5+3.5	1.69+3.95+3.95	2.38
1.5+3.5+4.2	1.57+3.65+4.38	2.38
1.5+3.5+5.0	1.44+3.36+4.80	2.34
1.5+3.5+6.0	1.31+3.05+5.24	2.22
1.5+3.5+7.1	1.19+2.78+5.63	2.21
1.5+4.2+4.2	1.45+4.07+4.07	2.38
1.5+4.2+5.0	1.35+3.77+4.49	2.34
1.5+4.2+6.0	1.23+3.45+4.92	2.22
1.5+4.2+7.1	1.13+3.15+5.33	2.21
1.5+5.0+5.0	1.25+4.17+4.17	2.25
1.5+5.0+6.0	1.15+3.84+4.61	2.14
1.5+5.0+7.1	1.06+3.53+5.01	2.13
1.5+6.0+6.0	1.07+4.27+4.27	2.07

Возможные комбинации внутренних блоков мультисистем R-32 4MXM-N

4MXM80N

ОХЛАЖДЕНИЕ

ПРОИЗВОДИТЕЛЬНОСТЬ ВНУТРЕННИХ БЛОКОВ СИСТЕМЫ, КВТ		НОМИНАЛЬНАЯ ПОТРЕБЛЯЕМАЯ МОЩНОСТЬ СИСТЕМЫ, КВТ
НОМИНАЛЬНАЯ	ФАКТИЧЕСКАЯ	
2.0+2.0+2.0	2.00+2.00+2.00	1.10
2.0+2.0+2.5	2.00+2.00+2.50	1.24
2.0+2.0+3.5	1.97+1.97+3.45	1.51
2.0+2.0+4.2	1.95+1.95+4.10	1.75
2.0+2.0+5.0	1.78+1.78+4.44	1.72
2.0+2.0+6.0	1.60+1.60+4.80	1.81
2.0+2.0+7.1	1.44+1.44+5.12	1.83
2.0+2.5+2.5	2.00+2.50+2.50	1.36
2.0+2.5+3.5	1.85+2.31+3.24	1.50
2.0+2.5+4.2	1.84+2.30+3.86	1.75
2.0+2.5+5.0	1.68+2.11+4.21	1.72
2.0+2.5+6.0	1.52+1.90+4.57	1.84
2.0+2.5+7.1	1.38+1.72+4.90	1.83
2.0+3.5+3.5	1.78+3.11+3.11	1.74
2.0+3.5+4.2	1.65+2.89+3.46	1.79
2.0+3.5+5.0	1.52+2.67+3.81	1.83
2.0+3.5+6.0	1.39+2.43+4.17	1.83
2.0+3.5+7.1	1.27+2.22+4.51	1.81
2.0+4.2+4.2	1.54+3.23+3.23	1.80
2.0+4.2+5.0	1.43+3.00+3.57	1.84
2.0+4.2+6.0	1.31+2.75+3.93	1.81
2.0+4.2+7.1	1.20+2.53+4.27	1.79
2.0+5.0+5.0	1.33+3.33+3.33	1.74
2.0+5.0+6.0	1.23+3.08+3.69	1.72
2.0+5.0+7.1	1.13+2.84+4.03	1.70
2.0+6.0+6.0	1.14+3.43+3.43	1.71
2.5+2.5+2.5	2.47+2.47+2.47	1.50
2.5+2.5+3.5	2.35+2.35+3.29	1.74
2.5+2.5+4.2	2.17+2.17+3.65	1.73
2.5+2.5+5.0	2.00+2.00+4.00	1.81
2.5+2.5+6.0	1.82+1.82+4.36	1.83
2.5+2.5+7.1	1.65+1.65+4.69	1.81
2.5+3.5+3.5	2.11+2.95+2.95	1.73
2.5+3.5+4.2	1.96+2.75+3.29	1.81
2.5+3.5+5.0	1.82+2.55+3.64	1.81
2.5+3.5+6.0	1.67+2.33+4.00	1.79
2.5+3.5+7.1	1.53+2.14+4.34	1.77
2.5+4.2+4.2	1.83+3.08+3.08	1.87
2.5+4.2+5.0	1.71+2.87+3.42	1.82
2.5+4.2+6.0	1.57+2.65+3.78	1.80
2.5+4.2+7.1	1.45+2.43+4.12	1.78
2.5+5.0+5.0	1.60+3.20+3.20	1.73
2.5+5.0+6.0	1.48+2.96+3.56	1.71
2.5+6.0+6.0	1.38+3.31+3.31	1.70
3.5+3.5+3.5	2.67+2.67+2.67	1.79
3.5+3.5+4.2	2.50+2.50+3.00	1.86
3.5+3.5+5.0	2.33+2.33+3.33	1.81
3.5+3.5+6.0	2.15+2.15+3.69	1.79
3.5+3.5+7.1	1.99+1.99+4.03	1.77
3.5+4.2+4.2	2.35+2.82+2.82	1.85
3.5+4.2+5.0	2.20+2.65+3.15	1.81
3.5+4.2+6.0	2.04+2.45+3.50	1.79
3.5+5.0+5.0	2.07+2.96+2.96	1.71
3.5+5.0+6.0	1.93+2.76+3.31	1.70
4.2+4.2+4.2	2.67+2.67+2.67	1.84
4.2+4.2+5.0	2.99+2.51+2.51	1.80
4.2+4.2+6.0	3.33+2.33+2.33	1.78
4.2+5.0+5.0	2.82+2.37+2.82	1.79
1.5+1.5+1.5+1.5	1.50+1.50+1.50+1.50	1.08
1.5+1.5+1.5+2.0	1.50+1.50+1.50+2.00	1.21
1.5+1.5+1.5+2.5	1.50+1.50+1.50+2.50	1.34
1.5+1.5+1.5+3.5	1.39+1.39+1.39+3.24	1.62
1.5+1.5+1.5+4.2	1.38+1.38+1.38+3.86	1.99
1.5+1.5+1.5+5.0	1.26+1.26+1.26+4.21	1.95
1.5+1.5+1.5+6.0	1.14+1.14+1.14+4.57	2.21
1.5+1.5+1.5+7.1	1.03+1.03+1.03+4.90	2.18
1.5+1.5+2.0+2.0	1.50+1.50+2.00+2.00	1.34
1.5+1.5+2.0+2.5	1.48+1.48+1.97+2.47	1.62
1.5+1.5+2.0+3.5	1.41+1.41+1.88+3.29	1.99
1.5+1.5+2.0+4.2	1.30+1.30+1.74+3.65	1.98
1.5+1.5+2.0+5.0	1.20+1.20+1.60+4.00	2.15
1.5+1.5+2.0+6.0	1.09+1.09+1.45+4.36	2.18
1.5+1.5+2.0+7.1	0.99+0.99+1.32+4.69	2.15
1.5+1.5+2.5+2.5	1.39+1.39+2.31+2.31	1.62
1.5+1.5+2.5+3.5	1.33+1.33+2.22+3.11	1.98
1.5+1.5+2.5+4.2	1.24+1.24+2.06+3.46	2.18
1.5+1.5+2.5+5.0	1.14+1.14+1.90+3.81	2.20
1.5+1.5+2.5+6.0	1.04+1.04+1.74+4.17	2.22

Примечание:

1. Для мультисистем возможно подключение не менее двух внутренних блоков.
2. Данные приведены для настенных блоков серии M (1.5; 2.0; 2.5; 3.5; 4.2; 5.0; 6.0; 7.1 кВт).

4MXM80N

НАГРЕВ

ПРОИЗВОДИТЕЛЬНОСТЬ ВНУТРЕННИХ БЛОКОВ СИСТЕМЫ, КВТ		НОМИНАЛЬНАЯ ПОТРЕБЛЯЕМАЯ МОЩНОСТЬ СИСТЕМЫ, КВТ
НОМИНАЛЬНАЯ	ФАКТИЧЕСКАЯ	
2.0+2.0+2.0	2.50+2.50+2.50	1.73
2.0+2.0+2.5	2.46+2.46+3.08	1.87
2.0+2.0+3.5	2.40+2.40+4.20	2.21
2.0+2.0+4.2	2.29+2.29+4.81	2.41
2.0+2.0+5.0	2.13+2.13+5.33	2.38
2.0+2.0+6.0	1.92+1.92+5.76	2.26
2.0+2.0+7.1	1.73+1.73+6.14	2.25
2.0+2.5+2.5	2.43+3.04+3.04	2.10
2.0+2.5+3.5	2.33+2.91+4.07	2.39
2.0+2.5+4.2	2.21+2.76+4.63	2.50
2.0+2.5+5.0	2.02+2.53+5.05	2.34
2.0+2.5+6.0	1.83+2.29+5.49	2.22
2.0+2.5+7.1	1.66+2.07+5.88	2.21
2.0+3.5+3.5	2.13+3.73+3.73	2.38
2.0+3.5+4.2	1.98+3.46+4.16	2.38
2.0+3.5+5.0	1.83+3.20+4.57	2.34
2.0+3.5+6.0	1.67+2.92+5.01	2.22
2.0+3.5+7.1	1.52+2.67+5.41	2.21
2.0+4.2+4.2	1.85+3.88+3.88	2.38
2.0+4.2+5.0	1.71+3.60+4.29	2.34
2.0+4.2+6.0	1.57+3.30+4.72	2.22
2.0+4.2+7.1	1.44+3.03+5.12	2.21
2.0+5.0+5.0	1.60+4.00+4.00	2.25
2.0+5.0+6.0	1.48+3.69+4.43	2.14
2.0+5.0+7.1	1.36+3.40+4.83	2.13
2.0+6.0+6.0	1.37+4.11+4.11	2.07
2.5+2.5+2.5	3.20+3.20+3.20	2.49
2.5+2.5+3.5	2.82+2.82+3.95	2.46
2.5+2.5+4.2	2.61+2.61+4.38	2.44
2.5+2.5+5.0	2.40+2.40+4.80	2.35
2.5+2.5+6.0	2.18+2.18+5.24	2.26
2.5+2.5+7.1	1.98+1.98+5.63	2.26
2.5+3.5+3.5	2.53+3.54+3.54	2.41
2.5+3.5+4.2	2.35+3.29+3.95	2.39
2.5+3.5+5.0	2.18+3.05+4.36	2.30
2.5+3.5+6.0	2.00+2.80+4.80	2.25
2.5+3.5+7.1	1.83+2.56+5.20	2.21
2.5+4.2+4.2	2.20+3.70+3.70	2.37
2.5+4.2+5.0	2.05+3.45+4.10	2.28
2.5+4.2+6.0	1.89+3.17+4.54	2.24
2.5+4.2+7.1	1.74+2.92+4.94	2.20
2.5+5.0+5.0	1.92+3.84+3.84	2.26
2.5+5.0+6.0	1.78+3.56+4.27	2.18
2.5+6.0+6.0	1.66+3.97+3.97	2.11
3.5+3.5+3.5	3.20+3.20+3.20	2.42
3.5+3.5+4.2	3.00+3.00+3.60	2.40
3.5+3.5+5.0	2.80+2.80+4.00	2.37
3.5+3.5+6.0	2.58+2.58+4.43	2.22
3.5+3.5+7.1	2.38+2.38+4.83	2.21
3.5+4.2+4.2	2.82+3.39+3.39	2.38
3.5+4.2+5.0	2.65+3.17+3.78	2.35
3.5+4.2+6.0	2.45+2.94+4.20	2.21
3.5+5.0+5.0	2.49+3.56+3.56	2.25
3.5+5.0+6.0	2.32+3.31+3.97	2.14
4.2+4.2+4.2	3.20+3.20+3.20	2.36
4.2+4.2+5.0	3.01+3.01+3.58	2.33
4.2+4.2+6.0	2.80+2.80+4.00	2.21
4.2+5.0+5.0	2.84+3.38+3.38	2.24
1.5+1.5+1.5+1.5	1.83+1.83+1.83+1.83	1.61
1.5+1.5+1.5+2.0	1.85+1.85+1.85+2.46	1.81
1.5+1.5+1.5+2.5	1.82+1.82+1.82+3.04	1.95
1.5+1.5+1.5+3.5	1.74+1.74+1.74+4.07	2.13
1.5+1.5+1.5+4.2	1.66+1.66+1.66+4.63	2.21
1.5+1.5+1.5+5.0	1.52+1.52+1.52+5.05	2.14
1.5+1.5+1.5+6.0	1.37+1.37+1.37+5.49	2.06
1.5+1.5+1.5+7.1	1.24+1.24+1.24+5.88	2.05
1.5+1.5+2.0+2.0	1.82+1.82+2.43+2.43	1.99
1.5+1.5+2.0+2.5	1.80+1.80+2.40+3.00	2.14
1.5+1.5+2.0+3.5	1.69+1.69+2.26+3.95	2.22
1.5+1.5+2.0+4.2	1.57+1.57+2.09+4.38	2.21
1.5+1.5+2.0+5.0	1.44+1.44+1.92+4.80	2.14
1.5+1.5+2.0+6.0	1.31+1.31+1.75+5.24	2.06
1.5+1.5+2.0+7.1	1.19+1.19+1.59+5.63	2.05
1.5+1.5+2.5+2.5	1.80+1.80+3.00+3.00	2.21
1.5+1.5+2.5+3.5	1.60+1.60+2.67+3.73	2.22
1.5+1.5+2.5+4.2	1.48+1.48+2.47+4.16	2.21
1.5+1.5+2.5+5.0	1.37+1.37+2.29+4.57	2.14
1.5+1.5+2.5+6.0	1.25+1.25+2.09+5.01	2.06

Возможные комбинации внутренних блоков мультисистем R-32

4MXM-N

4MXM80N

ОХЛАЖДЕНИЕ

ПРОИЗВОДИТЕЛЬНОСТЬ ВНУТРЕННИХ БЛОКОВ СИСТЕМЫ, КВТ		НОМИНАЛЬНАЯ ПОТРЕБЛЯЕМАЯ МОЩНОСТЬ СИСТЕМЫ, КВТ
НОМИНАЛЬНАЯ	ФАКТИЧЕСКАЯ	
1.5+1.5+2.5+7.1	0.95+0.95+1.59+4.51	2.19
1.5+1.5+3.5+3.5	1.20+1.20+2.80+2.80	2.18
1.5+1.5+3.5+4.2	1.12+1.12+2.62+3.14	2.26
1.5+1.5+3.5+5.0	1.04+1.04+2.43+3.48	2.20
1.5+1.5+3.5+6.0	0.96+0.96+2.24+3.84	2.17
1.5+1.5+3.5+7.1	0.88+0.88+2.06+4.18	2.14
1.5+1.5+4.2+4.2	1.05+1.05+2.95+2.95	2.25
1.5+1.5+4.2+5.0	0.98+0.98+2.75+3.28	2.18
1.5+1.5+4.2+6.0	0.91+0.91+2.55+3.64	2.15
1.5+1.5+4.2+7.1	0.84+0.84+2.35+3.97	2.13
1.5+1.5+5.0+5.0	0.92+0.92+3.08+3.08	2.05
1.5+1.5+5.0+6.0	0.86+0.86+2.86+3.43	2.02
1.5+2.0+2.0+2.0	1.48+1.97+1.97+1.97	1.62
1.5+2.0+2.0+2.5	1.39+1.85+1.85+2.31	1.62
1.5+2.0+2.0+3.5	1.33+1.78+1.78+3.11	1.98
1.5+2.0+2.0+4.2	1.24+1.65+1.65+3.46	2.18
1.5+2.0+2.0+5.0	1.14+1.52+1.52+3.81	2.21
1.5+2.0+2.0+6.0	1.04+1.39+1.39+4.17	2.22
1.5+2.0+2.0+7.1	0.95+1.27+1.27+4.51	2.19
1.5+2.0+2.5+2.5	1.41+1.88+2.35+2.35	2.00
1.5+2.0+2.5+3.5	1.26+1.68+2.11+2.95	1.98
1.5+2.0+2.5+4.2	1.18+1.57+1.96+3.29	2.17
1.5+2.0+2.5+5.0	1.09+1.45+1.82+3.64	2.23
1.5+2.0+2.5+6.0	1.00+1.33+1.67+4.00	2.20
1.5+2.0+2.5+7.1	0.92+1.22+1.53+4.34	2.17
1.5+2.0+3.5+3.5	1.14+1.52+2.67+2.67	2.21
1.5+2.0+3.5+4.2	1.07+1.43+2.50+3.00	2.25
1.5+2.0+3.5+5.0	1.00+1.33+2.33+3.33	2.18
1.5+2.0+3.5+6.0	0.92+1.23+2.15+3.69	2.15
1.5+2.0+3.5+7.1	0.85+1.13+1.99+4.03	2.13
1.5+2.0+4.2+4.2	1.01+1.34+2.82+2.82	2.23
1.5+2.0+4.2+5.0	0.94+1.26+2.65+3.15	2.17
1.5+2.0+4.2+6.0	0.88+1.17+2.45+3.50	2.14
1.5+2.0+5.0+5.0	0.89+1.19+2.96+2.96	2.06
1.5+2.0+5.0+6.0	0.83+1.10+2.76+3.31	2.03
1.5+2.5+2.5+2.5	1.33+2.22+2.22+2.22	1.98
1.5+2.5+2.5+3.5	1.20+2.00+2.00+2.80	2.17
1.5+2.5+2.5+4.2	1.12+1.87+1.87+3.14	2.23
1.5+2.5+2.5+5.0	1.04+1.74+1.74+3.48	2.17
1.5+2.5+2.5+6.0	0.96+1.60+1.60+3.84	2.14
1.5+2.5+2.5+7.1	0.88+1.47+1.47+4.18	2.12
1.5+2.5+3.5+3.5	1.09+1.82+2.55+2.55	2.15
1.5+2.5+3.5+4.2	1.03+1.71+2.39+2.87	2.14
1.5+2.5+3.5+5.0	0.96+1.60+2.24+3.20	2.09
1.5+2.5+3.5+6.0	0.89+1.48+2.07+3.56	2.06
1.5+2.5+4.2+4.2	0.97+1.61+2.71+2.71	2.13
1.5+2.5+4.2+5.0	0.91+1.52+2.55+3.03	2.08
1.5+2.5+4.2+6.0	0.85+1.41+2.37+3.38	2.05
1.5+2.5+5.0+5.0	0.86+1.43+2.86+2.86	2.07
1.5+3.5+3.5+3.5	1.00+2.33+2.33+2.33	2.14
1.5+3.5+3.5+4.2	0.94+2.20+2.20+2.65	2.13
1.5+3.5+3.5+5.0	0.89+2.07+2.07+2.96	2.08
1.5+3.5+3.5+6.0	0.83+1.93+1.93+3.31	2.05
1.5+3.5+4.2+4.2	0.90+2.09+2.51+2.51	2.12
1.5+3.5+4.2+5.0	0.85+1.97+2.37+2.82	2.07
1.5+4.2+4.2+4.2	0.85+2.38+2.38+2.38	2.11
2.0+2.0+2.0+2.0	1.85+1.85+1.85+1.85	1.62
2.0+2.0+2.0+2.5	1.88+1.88+1.88+2.35	1.95
2.0+2.0+2.0+3.5	1.68+1.68+1.68+2.95	1.94
2.0+2.0+2.0+4.2	1.57+1.57+1.57+3.29	2.26
2.0+2.0+2.0+5.0	1.45+1.45+1.45+3.64	2.30
2.0+2.0+2.0+6.0	1.33+1.33+1.33+4.00	2.26
2.0+2.0+2.0+7.1	1.22+1.22+1.22+4.34	2.20
2.0+2.0+2.5+2.5	1.73+1.73+2.17+2.17	1.76
2.0+2.0+2.5+3.5	1.60+1.60+2.00+2.80	2.21
2.0+2.0+2.5+4.2	1.50+1.50+1.87+3.14	2.31
2.0+2.0+2.5+5.0	1.39+1.39+1.74+3.48	2.25
2.0+2.0+2.5+6.0	1.28+1.28+1.60+3.84	2.21
2.0+2.0+2.5+7.1	1.18+1.18+1.47+4.18	2.18
2.0+2.0+3.5+3.5	1.45+1.45+2.55+2.55	2.30
2.0+2.0+3.5+4.2	1.37+1.37+2.39+2.87	2.28
2.0+2.0+3.5+5.0	1.28+1.28+2.24+3.20	2.22
2.0+2.0+3.5+6.0	1.19+1.19+2.07+3.56	2.19
2.0+2.0+4.2+4.2	1.29+1.29+2.71+2.71	2.27
2.0+2.0+4.2+5.0	1.21+1.21+2.55+3.03	2.21
2.0+2.0+4.2+6.0	1.13+1.13+2.37+3.38	2.18
2.0+2.0+5.0+5.0	1.14+1.14+2.86+2.86	2.20
2.0+2.5+2.5+2.5	1.68+2.11+2.11+2.11	1.83

Примечание:

1. Для мультисистем возможно подключение не менее двух внутренних блоков.
2. Данные приведены для настенных блоков серии M (1.5; 2.0; 2.5; 3.5; 4.2; 5.0; 6.0; 7.1 кВт).

4MXM80N

НАГРЕВ

ПРОИЗВОДИТЕЛЬНОСТЬ ВНУТРЕННИХ БЛОКОВ СИСТЕМЫ, КВТ		НОМИНАЛЬНАЯ ПОТРЕБЛЯЕМАЯ МОЩНОСТЬ СИСТЕМЫ, КВТ
НОМИНАЛЬНАЯ	ФАКТИЧЕСКАЯ	
1.5+1.5+2.5+7.1	1.14+1.14+1.90+5.41	2.05
1.5+1.5+3.5+3.5	1.44+1.44+3.36+3.36	2.21
1.5+1.5+3.5+4.2	1.35+1.35+3.14+3.77	2.21
1.5+1.5+3.5+5.0	1.25+1.25+2.92+4.17	2.13
1.5+1.5+3.5+6.0	1.15+1.15+2.69+4.61	2.06
1.5+1.5+3.5+7.1	1.06+1.06+2.47+5.01	2.05
1.5+1.5+4.2+4.2	1.26+1.26+3.54+3.54	2.21
1.5+1.5+4.2+5.0	1.18+1.18+3.30+3.93	2.13
1.5+1.5+4.2+6.0	1.09+1.09+3.05+4.36	2.06
1.5+1.5+4.2+7.1	1.01+1.01+2.82+4.77	2.05
1.5+1.5+5.0+5.0	1.11+1.11+3.69+3.69	2.09
1.5+1.5+5.0+6.0	1.03+1.03+3.43+4.11	1.97
1.5+2.0+2.0+2.0	1.90+2.53+2.53+2.53	2.26
1.5+2.0+2.0+2.5	1.80+2.40+2.40+3.00	2.26
1.5+2.0+2.0+3.5	1.60+2.13+2.13+3.73	2.25
1.5+2.0+2.0+4.2	1.48+1.98+1.98+4.16	2.23
1.5+2.0+2.0+5.0	1.37+1.83+1.83+4.57	2.14
1.5+2.0+2.0+6.0	1.25+1.67+1.67+5.01	2.06
1.5+2.0+2.0+7.1	1.14+1.52+1.52+5.41	2.05
1.5+2.0+2.5+2.5	1.69+2.26+2.82+2.82	2.22
1.5+2.0+2.5+3.5	1.52+2.02+2.53+3.54	2.22
1.5+2.0+2.5+4.2	1.41+1.88+2.35+3.95	2.21
1.5+2.0+2.5+5.0	1.31+1.75+2.18+4.36	2.14
1.5+2.0+2.5+6.0	1.20+1.60+2.00+4.80	2.06
1.5+2.0+2.5+7.1	1.10+1.47+1.83+5.20	2.05
1.5+2.0+3.5+3.5	1.37+1.83+2.30+3.20	2.21
1.5+2.0+3.5+4.2	1.29+1.71+3.00+3.60	2.21
1.5+2.0+3.5+5.0	1.20+1.60+2.80+4.00	2.13
1.5+2.0+3.5+6.0	1.11+1.48+2.58+4.43	2.06
1.5+2.0+3.5+7.1	1.02+1.36+2.38+4.83	2.05
1.5+2.0+4.2+4.2	1.21+1.61+3.39+3.39	2.25
1.5+2.0+4.2+5.0	1.13+1.51+3.17+3.78	2.13
1.5+2.0+4.2+6.0	1.05+1.40+2.94+4.20	2.06
1.5+2.0+5.0+5.0	1.07+1.42+3.56+3.56	2.09
1.5+2.0+5.0+6.0	0.99+1.32+3.31+3.97	1.97
1.5+2.5+2.5+2.5	1.60+2.67+2.67+2.67	2.22
1.5+2.5+2.5+3.5	1.44+2.40+2.40+3.36	2.22
1.5+2.5+2.5+4.2	1.35+2.24+2.24+3.77	2.21
1.5+2.5+2.5+5.0	1.25+2.09+2.09+4.17	2.14
1.5+2.5+2.5+6.0	1.15+1.92+1.92+4.61	2.06
1.5+2.5+2.5+7.1	1.06+1.76+1.76+5.01	2.05
1.5+2.5+3.5+3.5	1.31+2.18+3.05+3.05	2.21
1.5+2.5+3.5+4.2	1.23+2.05+2.87+3.45	2.24
1.5+2.5+3.5+5.0	1.15+1.92+2.69+3.84	2.13
1.5+2.5+3.5+6.0	1.07+1.78+2.49+4.27	2.06
1.5+2.5+4.2+4.2	1.16+1.94+3.25+3.25	2.25
1.5+2.5+4.2+5.0	1.09+1.82+3.05+3.64	2.16
1.5+2.5+4.2+6.0	1.01+1.69+2.84+4.06	2.06
1.5+2.5+5.0+5.0	1.03+1.71+3.43+3.43	2.09
1.5+3.5+3.5+3.5	1.20+2.80+2.80+2.80	2.21
1.5+3.5+3.5+4.2	1.13+2.65+2.65+3.17	2.25
1.5+3.5+3.5+5.0	1.07+2.49+2.49+3.56	2.13
1.5+3.5+3.5+6.0	0.99+2.32+2.32+3.97	2.06
1.5+3.5+4.2+4.2	1.07+2.51+3.01+3.01	2.25
1.5+3.5+4.2+5.0	1.01+2.37+2.84+3.38	2.16
1.5+4.2+4.2+4.2	1.02+2.86+2.86+2.86	2.23
2.0+2.0+2.0+2.0	2.40+2.40+2.40+2.40	1.94
2.0+2.0+2.0+2.5	2.26+2.26+2.26+2.82	2.35
2.0+2.0+2.0+3.5	2.02+2.02+2.02+3.54	2.22
2.0+2.0+2.0+4.2	1.88+1.88+1.88+3.95	2.21
2.0+2.0+2.0+5.0	1.75+1.75+1.75+4.36	2.14
2.0+2.0+2.0+6.0	1.60+1.60+1.60+4.80	2.06
2.0+2.0+2.0+7.1	1.47+1.47+1.47+5.20	2.05
2.0+2.0+2.5+2.5	2.13+2.13+2.67+2.67	2.22
2.0+2.0+2.5+3.5	1.92+1.92+2.40+3.36	2.22
2.0+2.0+2.5+4.2	1.79+1.79+2.24+3.77	2.21
2.0+2.0+2.5+5.0	1.67+1.67+2.09+4.17	2.14
2.0+2.0+2.5+6.0	1.54+1.54+1.92+4.61	2.06
2.0+2.0+2.5+7.1	1.41+1.41+1.76+5.01	2.05
2.0+2.0+3.5+3.5	1.75+1.75+3.05+3.05	2.21
2.0+2.0+3.5+4.2	1.64+1.64+2.87+3.45	2.26
2.0+2.0+3.5+5.0	1.54+1.54+2.69+3.84	2.13
2.0+2.0+3.5+6.0	1.42+1.42+2.49+4.27	2.06
2.0+2.0+4.2+4.2	1.55+1.55+3.25+3.25	2.25
2.0+2.0+4.2+5.0	1.45+1.45+3.05+3.64	2.16
2.0+2.0+4.2+6.0	1.35+1.35+2.84+4.06	2.06
2.0+2.0+5.0+5.0	1.37+1.37+3.43+3.43	2.09
2.0+2.5+2.5+2.5	2.02+2.53+2.53+2.53	2.22

Возможные комбинации внутренних блоков мультисистем R-32

4MXM-N 5MXM-N

4MXM80N

ОХЛАЖДЕНИЕ

ПРОИЗВОДИТЕЛЬНОСТЬ ВНУТРЕННИХ БЛОКОВ СИСТЕМЫ, КВТ		НОМИНАЛЬНАЯ ПОТРЕБЛЯЕМАЯ МОЩНОСТЬ СИСТЕМЫ, КВТ
НОМИНАЛЬНАЯ	ФАКТИЧЕСКАЯ	
2.0+2.5+2.5+3.5	1.52+1.90+1.90+2.67	2.21
2.0+2.5+2.5+4.2	1.43+1.79+1.79+3.00	2.24
2.0+2.5+2.5+5.0	1.33+1.67+1.67+3.33	2.18
2.0+2.5+2.5+6.0	1.23+1.54+1.54+3.69	2.15
2.0+2.5+2.5+7.1	1.13+1.42+1.42+4.03	2.12
2.0+2.5+3.5+3.5	1.39+1.74+2.43+2.43	2.20
2.0+2.5+3.5+4.2	1.31+1.64+2.30+2.75	2.19
2.0+2.5+3.5+5.0	1.23+1.54+2.15+3.08	2.13
2.0+2.5+3.5+6.0	1.14+1.43+2.00+3.43	2.10
2.0+2.5+4.2+4.2	1.24+1.55+2.60+2.60	2.18
2.0+2.5+4.2+5.0	1.17+1.46+2.45+2.92	2.12
2.0+2.5+5.0+5.0	1.10+1.38+2.76+2.76	2.11
2.0+3.5+3.5+3.5	1.28+2.24+2.24+2.24	2.18
2.0+3.5+3.5+4.2	1.21+2.12+2.12+2.55	2.17
2.0+3.5+3.5+5.0	1.14+2.00+2.00+2.86	2.11
2.0+3.5+4.2+4.2	1.15+2.01+2.42+2.42	2.15
2.5+2.5+2.5+2.5	2.00+2.00+2.00+2.00	2.17
2.5+2.5+2.5+3.5	1.82+1.82+1.82+2.55	2.23
2.5+2.5+2.5+4.2	1.71+1.71+1.71+2.87	2.21
2.5+2.5+2.5+5.0	1.60+1.60+1.60+3.20	2.15
2.5+2.5+2.5+6.0	1.48+1.48+1.48+3.56	2.13
2.5+2.5+3.5+3.5	1.67+1.67+2.33+2.33	2.21
2.5+2.5+3.5+4.2	1.57+1.57+2.20+2.65	2.20
2.5+2.5+3.5+5.0	1.48+1.48+2.07+2.96	2.14
2.5+2.5+3.5+6.0	1.38+1.38+1.93+3.31	2.12
2.5+2.5+4.2+4.2	1.49+1.49+2.51+2.51	2.19
2.5+2.5+4.2+5.0	1.41+1.41+2.37+2.82	2.13
2.5+3.5+3.5+3.5	1.54+2.15+2.15+2.15	2.20
2.5+3.5+3.5+4.2	1.46+2.04+2.04+2.45	2.19
2.5+3.5+3.5+5.0	1.38+1.93+1.93+2.76	2.13
2.5+3.5+4.2+4.2	1.39+1.94+2.33+2.33	2.18
3.5+3.5+3.5+3.5	2.00+2.00+2.00+2.00	2.19

4MXM80N

НАГРЕВ

ПРОИЗВОДИТЕЛЬНОСТЬ ВНУТРЕННИХ БЛОКОВ СИСТЕМЫ, КВТ		НОМИНАЛЬНАЯ ПОТРЕБЛЯЕМАЯ МОЩНОСТЬ СИСТЕМЫ, КВТ
НОМИНАЛЬНАЯ	ФАКТИЧЕСКАЯ	
2.0+2.5+2.5+3.5	1.83+2.29+2.29+3.20	2.22
2.0+2.5+2.5+4.2	1.71+2.14+2.14+3.60	2.26
2.0+2.5+2.5+5.0	1.60+2.00+2.00+4.00	2.18
2.0+2.5+2.5+6.0	1.48+1.85+1.85+4.43	2.06
2.0+2.5+2.5+7.1	1.36+1.70+1.70+4.83	2.05
2.0+2.5+3.5+3.5	1.67+2.09+2.92+2.92	2.25
2.0+2.5+3.5+4.2	1.57+1.97+2.75+3.30	2.24
2.0+2.5+3.5+5.0	1.48+1.85+2.58+3.69	2.16
2.0+2.5+3.5+6.0	1.37+1.71+2.40+4.11	2.06
2.0+2.5+4.2+4.2	1.49+1.86+3.13+3.13	2.23
2.0+2.5+4.2+5.0	1.40+1.75+2.94+3.50	2.15
2.0+2.5+5.0+5.0	1.32+1.66+3.31+3.31	2.12
2.0+3.5+3.5+3.5	1.54+2.69+2.69+2.69	2.11
2.0+3.5+3.5+4.2	1.45+2.55+2.55+3.05	2.25
2.0+3.5+3.5+5.0	1.37+2.40+2.40+3.43	2.16
2.0+3.5+4.2+4.2	1.38+2.42+2.90+2.90	2.23
2.5+2.5+2.5+2.5	2.40+2.40+2.40+2.40	2.22
2.5+2.5+2.5+3.5	2.18+2.18+2.18+3.05	2.26
2.5+2.5+2.5+4.2	2.05+2.05+2.05+3.45	2.25
2.5+2.5+2.5+5.0	1.92+1.92+1.92+3.84	2.16
2.5+2.5+2.5+6.0	1.78+1.78+1.78+4.27	2.06
2.5+2.5+3.5+3.5	2.00+2.00+2.80+2.80	2.25
2.5+2.5+3.5+4.2	1.89+1.89+2.65+3.17	2.23
2.5+2.5+3.5+5.0	1.78+1.78+2.49+3.56	2.15
2.5+2.5+3.5+6.0	1.66+1.66+2.32+3.97	2.06
2.5+2.5+4.2+4.2	1.79+1.79+3.01+3.01	2.21
2.5+2.5+4.2+5.0	1.69+1.69+2.84+3.38	2.13
2.5+3.5+3.5+3.5	1.85+2.58+2.58+2.58	2.25
2.5+3.5+3.5+4.2	1.75+2.45+2.45+2.94	2.23
2.5+3.5+3.5+5.0	1.66+2.32+2.32+3.31	2.15
2.5+3.5+4.2+4.2	1.67+2.33+2.80+2.80	2.21
3.5+3.5+3.5+3.5	2.40+2.40+2.40+2.40	2.19

5MXM90N

ОХЛАЖДЕНИЕ

ПРОИЗВОДИТЕЛЬНОСТЬ ВНУТРЕННИХ БЛОКОВ СИСТЕМЫ, КВТ		НОМИНАЛЬНАЯ ПОТРЕБЛЯЕМАЯ МОЩНОСТЬ СИСТЕМЫ, КВТ
НОМИНАЛЬНАЯ	ФАКТИЧЕСКАЯ	
1.5	1.80	0.48
2.0	2.00	0.56
2.5	2.50	0.71
3.5	3.50	1.14
4.2	4.20	1.46
5.0	5.00	1.52
6.0	6.00	1.89
7.1	7.10	2.57
1.5+1.5	1.50+1.50	0.51
1.5+2.0	1.50+2.00	0.63
1.5+2.5	1.50+2.50	0.76
1.5+3.5	1.50+3.50	1.03
1.5+4.2	1.50+4.20	1.28
1.5+5.0	1.50+5.00	1.53
1.5+6.0	1.50+6.00	1.89
1.5+7.1	1.50+7.10	2.28
2.0+2.0	2.00+2.00	0.75
2.0+2.5	2.00+2.50	0.91
2.0+3.5	2.00+3.50	1.18
2.0+4.2	2.00+4.20	1.43
2.0+5.0	2.00+5.00	1.66
2.0+6.0	1.88+5.63	1.85
2.0+7.1	1.76+6.24	2.00
2.5+2.5	2.50+2.50	1.02
2.5+3.5	2.50+3.50	1.40
2.5+4.2	2.50+4.20	1.58
2.5+5.0	2.50+5.00	1.85
2.5+6.0	2.35+5.65	2.00
2.5+7.1	2.21+6.29	2.17
3.5+3.5	3.50+3.50	1.66
3.5+4.2	3.50+4.20	1.92
3.5+5.0	3.29+4.71	1.99
3.5+6.0	2.95+5.05	1.96
3.5+7.1	2.97+6.03	2.41
4.2+4.2	4.00+4.00	2.07
4.2+5.0	3.65+4.35	2.02
4.2+6.0	3.50+5.00	2.21
4.2+7.1	3.35+5.65	2.41

5MXM90N

НАГРЕВ

ПРОИЗВОДИТЕЛЬНОСТЬ ВНУТРЕННИХ БЛОКОВ СИСТЕМЫ, КВТ		НОМИНАЛЬНАЯ ПОТРЕБЛЯЕМАЯ МОЩНОСТЬ СИСТЕМЫ, КВТ
НОМИНАЛЬНАЯ	ФАКТИЧЕСКАЯ	
1.5	1.90	0.53
2.0	2.49	0.67
2.5	3.11	0.88
3.5	4.36	1.40
4.2	5.23	1.63
5.0	6.21	1.76
6.0	7.46	2.25
7.1	8.82	2.81
1.5+1.5	1.85+1.85	0.88
1.5+2.0	1.84+2.46	1.04
1.5+2.5	1.84+3.06	1.20
1.5+3.5	1.83+4.27	1.68
1.5+4.2	1.84+5.16	1.99
1.5+5.0	1.85+6.15	2.17
1.5+6.0	1.80+7.20	2.47
1.5+7.1	1.74+8.26	2.90
2.0+2.0	2.45+2.45	1.19
2.0+2.5	2.44+3.06	1.37
2.0+3.5	2.44+4.26	1.75
2.0+4.2	2.45+5.15	2.04
2.0+5.0	2.43+6.07	2.35
2.0+6.0	2.33+6.98	2.62
2.0+7.1	2.20+7.80	2.90
2.5+2.5	3.05+3.05	1.73
2.5+3.5	3.04+4.26	2.08
2.5+4.2	3.06+5.14	2.35
2.5+5.0	3.00+6.00	2.58
2.5+6.0	2.82+6.78	2.76
2.5+7.1	2.60+7.40	2.89
3.5+3.5	4.25+4.25	2.54
3.5+4.2	4.09+4.91	2.77
3.5+5.0	3.91+5.59	2.73
3.5+6.0	3.68+6.32	2.77
3.5+7.1	3.30+6.70	2.73
4.2+4.2	4.75+4.75	2.62
4.2+5.0	4.57+5.43	2.78
4.2+6.0	4.12+5.88	2.74
4.2+7.1	3.72+6.28	2.69

Примечание:

1. Для мультисистем возможно подключение не менее двух внутренних блоков.
2. Данные приведены для настенных блоков серии M (1.5; 2.0; 2.5; 3.5; 4.2; 5.0; 6.0; 7.1 кВт).

Возможные комбинации внутренних блоков мультисистем R-32 5MXM-N

5MXM90N

ОХЛАЖДЕНИЕ

ПРОИЗВОДИТЕЛЬНОСТЬ ВНУТРЕННИХ БЛОКОВ СИСТЕМЫ, КВТ		НОМИНАЛЬНАЯ ПОТРЕБЛЯЕМАЯ МОЩНОСТЬ СИСТЕМЫ, КВТ
НОМИНАЛЬНАЯ	ФАКТИЧЕСКАЯ	
5.0+5.0	4.25+4.25	2.10
5.0+6.0	4.09+4.91	2.20
5.0+7.1	3.72+5.28	2.17
6.0+6.0	4.50+4.50	2.19
6.0+7.1	4.12+4.88	2.16
7.1+7.1	4.50+4.50	2.16
1.5+1.5+1.5	1.50+1.50+1.50	0.83
1.5+1.5+2.0	1.50+1.50+2.00	0.96
1.5+1.5+2.5	1.50+1.50+2.50	1.09
1.5+1.5+3.5	1.50+1.50+3.50	1.38
1.5+1.5+4.2	1.50+1.50+4.20	1.61
1.5+1.5+5.0	1.41+1.41+4.69	1.75
1.5+1.5+6.0	1.33+1.33+5.33	1.96
1.5+1.5+7.1	1.26+1.26+5.98	2.20
1.5+2.0+2.0	1.50+2.00+2.00	1.09
1.5+2.0+2.5	1.50+2.00+2.50	1.23
1.5+2.0+3.5	1.50+2.00+3.50	1.52
1.5+2.0+4.2	1.50+2.00+4.20	1.83
1.5+2.0+5.0	1.41+1.88+4.71	1.95
1.5+2.0+6.0	1.26+1.68+5.05	1.94
1.5+2.0+7.1	1.27+1.70+6.03	2.39
1.5+2.5+2.5	1.50+2.50+2.50	1.39
1.5+2.5+3.5	1.50+2.50+3.50	1.72
1.5+2.5+4.2	1.46+2.44+4.10	1.99
1.5+2.5+5.0	1.33+2.22+4.44	1.95
1.5+2.5+6.0	1.28+2.13+5.10	2.20
1.5+2.5+7.1	1.22+2.03+5.76	2.39
1.5+3.5+3.5	1.41+3.29+3.29	2.00
1.5+3.5+4.2	1.30+3.04+3.65	1.99
1.5+3.5+5.0	1.28+2.98+4.25	2.20
1.5+3.5+6.0	1.23+2.86+4.91	2.39
1.5+3.5+7.1	1.12+2.60+5.28	2.36
1.5+4.2+4.2	1.50+4.20+4.20	2.45
1.5+4.2+5.0	1.26+4.21+3.53	2.18
1.5+4.2+6.0	1.15+4.62+3.23	2.15
1.5+4.2+7.1	1.05+4.99+2.95	2.13
1.5+5.0+5.0	1.17+3.91+3.91	2.04
1.5+5.0+6.0	1.08+4.32+3.60	2.03
1.5+5.0+7.1	0.99+4.70+3.31	2.01
1.5+6.0+6.0	1.00+4.00+4.00	2.02
1.5+6.0+7.1	1.19+4.23+3.58	2.00
2.0+2.0+2.0	2.00+2.00+2.00	1.23
2.0+2.0+2.5	2.00+2.00+2.50	1.39
2.0+2.0+3.5	2.00+2.00+3.50	1.72
2.0+2.0+4.2	2.00+2.00+4.20	2.04
2.0+2.0+5.0	1.78+1.78+4.44	1.95
2.0+2.0+6.0	1.70+1.70+5.10	2.20
2.0+2.0+7.1	1.62+1.62+5.76	2.36
2.0+2.5+2.5	2.00+2.50+2.50	1.52
2.0+2.5+3.5	1.88+2.34+3.28	1.72
2.0+2.5+4.2	1.84+2.30+3.86	1.99
2.0+2.5+5.0	1.68+2.11+4.21	1.95
2.0+2.5+6.0	1.66+2.07+4.97	2.29
2.0+2.5+7.1	1.55+1.94+5.51	2.35
2.0+3.5+3.5	1.78+3.11+3.11	1.98
2.0+3.5+4.2	1.75+3.07+3.68	2.17
2.0+3.5+5.0	1.66+2.90+4.14	2.28
2.0+3.5+6.0	1.57+2.74+4.70	2.35
2.0+3.5+7.1	1.43+2.50+5.07	2.32
2.0+4.2+4.2	1.67+3.51+3.51	2.24
2.0+4.2+5.0	1.61+4.02+3.38	2.36
2.0+4.2+6.0	1.48+4.43+3.10	2.33
2.0+4.2+7.1	1.35+4.80+2.84	2.30
2.0+5.0+5.0	1.50+3.75+3.75	2.22
2.0+5.0+6.0	1.38+4.15+3.46	2.19
2.0+5.0+7.1	1.28+4.53+3.19	2.17
2.0+6.0+6.0	1.29+3.86+3.86	2.18
2.0+6.0+7.1	1.19+4.23+3.58	2.16
2.5+2.5+2.5	2.50+2.50+2.50	1.71
2.5+2.5+3.5	2.35+2.35+3.29	1.98
2.5+2.5+4.2	2.17+2.17+3.65	1.97
2.5+2.5+5.0	2.13+2.13+4.25	2.20
2.5+2.5+6.0	2.05+2.05+4.91	2.35
2.5+2.5+7.1	1.86+1.86+5.28	2.32
2.5+3.5+3.5	2.11+2.95+2.95	1.96
2.5+3.5+4.2	2.08+2.92+3.50	2.19
2.5+3.5+5.0	2.05+2.86+4.09	2.33
2.5+3.5+6.0	1.88+2.63+4.50	2.30

Примечание:

1. Для мультисистем возможно подключение не менее двух внутренних блоков.
2. Данные приведены для настенных блоков серии M (1.5; 2.0; 2.5; 3.5; 4.2; 5.0; 6.0; 7.1 кВт).

5MXM90N

НАГРЕВ

ПРОИЗВОДИТЕЛЬНОСТЬ ВНУТРЕННИХ БЛОКОВ СИСТЕМЫ, КВТ		НОМИНАЛЬНАЯ ПОТРЕБЛЯЕМАЯ МОЩНОСТЬ СИСТЕМЫ, КВТ
НОМИНАЛЬНАЯ	ФАКТИЧЕСКАЯ	
5.0+5.0	5.00+5.00	2.71
5.0+6.0	4.55+5.45	2.67
5.0+7.1	4.13+5.87	2.63
6.0+6.0	5.00+5.00	2.65
6.0+7.1	4.58+5.42	2.62
7.1+7.1	5.00+5.00	2.60
1.5+1.5+1.5	1.83+1.83+1.83	1.20
1.5+1.5+2.0	1.83+1.83+2.44	1.38
1.5+1.5+2.5	1.83+1.83+3.05	1.59
1.5+1.5+3.5	1.85+1.85+4.31	2.05
1.5+1.5+4.2	1.81+1.81+5.08	2.29
1.5+1.5+5.0	1.74+1.74+5.81	2.48
1.5+1.5+6.0	1.58+1.58+6.33	2.48
1.5+1.5+7.1	1.49+1.49+7.03	2.70
1.5+2.0+2.0	1.83+2.44+2.44	1.60
1.5+2.0+2.5	1.83+2.43+3.04	1.77
1.5+2.0+3.5	1.82+2.43+4.25	2.21
1.5+2.0+4.2	1.75+2.34+4.91	2.39
1.5+2.0+5.0	1.76+2.35+5.88	2.77
1.5+2.0+6.0	1.58+2.11+6.32	2.71
1.5+2.0+7.1	1.42+1.89+6.70	2.69
1.5+2.5+2.5	1.85+3.08+3.08	2.00
1.5+2.5+3.5	1.80+3.00+4.20	2.35
1.5+2.5+4.2	1.83+3.05+5.12	2.74
1.5+2.5+5.0	1.67+2.78+5.56	2.63
1.5+2.5+6.0	1.50+2.50+6.00	2.58
1.5+2.5+7.1	1.35+2.25+6.40	2.53
1.5+3.5+3.5	1.76+4.12+4.12	2.74
1.5+3.5+4.2	1.63+3.80+4.57	2.72
1.5+3.5+5.0	1.50+3.50+5.00	2.61
1.5+3.5+6.0	1.36+3.18+5.45	2.56
1.5+3.5+7.1	1.24+2.89+5.87	2.51
1.5+4.2+4.2	1.52+4.24+4.24	2.69
1.5+4.2+5.0	1.40+3.93+4.67	2.59
1.5+4.2+6.0	1.28+3.59+5.13	2.54
1.5+4.2+7.1	1.17+3.28+5.55	2.49
1.5+5.0+5.0	1.30+4.35+4.35	2.50
1.5+5.0+6.0	1.20+4.00+4.80	2.46
1.5+5.0+7.1	1.10+3.68+5.22	2.41
1.5+6.0+6.0	1.11+4.44+4.44	2.42
1.5+6.0+7.1	1.32+3.97+4.70	2.40
2.0+2.0+2.0	2.50+2.50+2.50	1.77
2.0+2.0+2.5	2.46+2.46+3.08	1.92
2.0+2.0+3.5	2.40+2.40+4.20	2.27
2.0+2.0+4.2	2.29+2.29+4.81	2.47
2.0+2.0+5.0	2.22+2.22+5.56	2.76
2.0+2.0+6.0	2.00+2.00+6.00	2.72
2.0+2.0+7.1	1.80+1.80+6.40	2.67
2.0+2.5+2.5	2.43+3.04+3.04	2.15
2.0+2.5+3.5	2.33+2.91+4.07	2.45
2.0+2.5+4.2	2.30+2.87+4.83	2.77
2.0+2.5+5.0	2.11+2.63+5.26	2.73
2.0+2.5+6.0	1.90+2.38+5.71	2.68
2.0+2.5+7.1	1.72+2.16+6.12	2.66
2.0+3.5+3.5	2.22+3.89+3.89	2.76
2.0+3.5+4.2	2.06+3.61+4.33	2.75
2.0+3.5+5.0	1.90+3.33+4.76	2.73
2.0+3.5+6.0	1.74+3.04+5.22	2.68
2.0+3.5+7.1	1.59+2.78+5.63	2.72
2.0+4.2+4.2	1.92+4.04+4.04	2.73
2.0+4.2+5.0	1.79+3.75+4.46	2.71
2.0+4.2+6.0	1.64+3.44+4.92	2.60
2.0+4.2+7.1	1.50+3.16+5.34	2.55
2.0+5.0+5.0	1.67+4.17+4.17	2.59
2.0+5.0+6.0	1.54+3.85+4.62	2.55
2.0+5.0+7.1	1.42+3.55+5.04	2.53
2.0+6.0+6.0	1.43+4.29+4.29	2.44
2.0+6.0+7.1	1.32+3.97+4.70	2.39
2.5+2.5+2.5	3.33+3.33+3.33	2.67
2.5+2.5+3.5	2.94+2.94+4.12	2.63
2.5+2.5+4.2	2.72+2.72+4.57	2.61
2.5+2.5+5.0	2.50+2.50+5.00	2.51
2.5+2.5+6.0	2.27+2.27+5.45	2.46
2.5+2.5+7.1	2.07+2.07+5.87	2.41
2.5+3.5+3.5	2.63+3.68+3.68	2.57
2.5+3.5+4.2	2.45+3.43+4.12	2.55
2.5+3.5+5.0	2.27+3.18+4.55	2.45
2.5+3.5+6.0	2.08+2.92+5.00	2.40

Возможные комбинации внутренних блоков мультисистем R-32 5MXM-N

5MXM90N

ОХЛАЖДЕНИЕ

ПРОИЗВОДИТЕЛЬНОСТЬ ВНУТРЕННИХ БЛОКОВ СИСТЕМЫ, КВТ		НОМИНАЛЬНАЯ ПОТРЕБЛЯЕМАЯ МОЩНОСТЬ СИСТЕМЫ, КВТ
НОМИНАЛЬНАЯ	ФАКТИЧЕСКАЯ	
2.5+3.5+7.1	1.72+2.40+4.88	2.27
2.5+4.2+4.2	2.06+3.47+3.47	2.41
2.5+4.2+5.0	1.92+3.85+3.23	2.35
2.5+4.2+6.0	1.77+4.25+2.98	2.32
2.5+4.2+7.1	1.63+4.63+2.74	2.29
2.5+5.0+5.0	1.80+3.60+3.60	2.21
2.5+5.0+6.0	1.67+4.00+3.33	2.18
2.5+5.0+7.1	1.54+4.38+3.08	2.16
2.5+6.0+6.0	1.55+3.72+3.72	2.17
2.5+6.0+7.1	1.44+4.10+3.46	2.15
3.5+3.5+3.5	2.90+2.90+2.90	2.23
3.5+3.5+4.2	2.81+2.81+3.38	2.40
3.5+3.5+5.0	2.63+2.63+3.75	2.33
3.5+3.5+6.0	2.42+2.42+4.15	2.30
3.5+3.5+7.1	2.23+2.23+4.53	2.28
3.5+4.2+4.2	2.65+3.18+3.18	2.38
3.5+4.2+5.0	2.48+3.54+2.98	2.32
3.5+4.2+6.0	2.30+3.94+2.76	2.29
3.5+4.2+7.1	2.13+4.32+2.55	2.26
3.5+5.0+5.0	2.33+3.33+3.33	2.19
3.5+5.0+6.0	2.17+3.72+3.10	2.16
3.5+5.0+7.1	2.02+4.10+2.88	2.14
3.5+6.0+6.0	2.03+3.48+3.48	2.15
4.2+4.2+4.2	3.00+3.00+3.00	2.37
4.2+4.2+5.0	2.82+3.36+2.82	2.31
4.2+4.2+6.0	2.63+3.75+2.63	2.28
4.2+4.2+7.1	2.44+4.12+2.44	2.25
4.2+5.0+5.0	2.66+3.17+3.17	2.30
4.2+5.0+6.0	2.49+3.55+2.96	2.27
5.0+5.0+5.0	3.00+3.00+3.00	2.29
1.5+1.5+1.5+1.5	1.50+1.50+1.50+1.50	1.25
1.5+1.5+1.5+2.0	1.50+1.50+1.50+2.00	1.38
1.5+1.5+1.5+2.5	1.50+1.50+1.50+2.50	1.50
1.5+1.5+1.5+3.5	1.41+1.41+1.41+3.28	1.63
1.5+1.5+1.5+4.2	1.38+1.38+1.38+3.86	1.94
1.5+1.5+1.5+5.0	1.26+1.26+1.26+4.21	1.90
1.5+1.5+1.5+6.0	1.24+1.24+1.24+4.97	2.34
1.5+1.5+1.5+7.1	1.16+1.16+1.16+5.51	2.39
1.5+1.5+2.0+2.0	1.50+1.50+2.00+2.00	1.50
1.5+1.5+2.0+2.5	1.50+1.50+2.00+2.50	1.63
1.5+1.5+2.0+3.5	1.41+1.41+1.88+3.29	1.94
1.5+1.5+2.0+4.2	1.30+1.30+1.74+3.65	1.94
1.5+1.5+2.0+5.0	1.28+1.28+1.70+4.25	2.23
1.5+1.5+2.0+6.0	1.23+1.23+1.64+4.91	2.39
1.5+1.5+2.0+7.1	1.12+1.12+1.49+5.28	2.36
1.5+1.5+2.5+2.5	1.41+1.41+2.34+2.34	1.63
1.5+1.5+2.5+3.5	1.33+1.33+2.22+3.11	1.94
1.5+1.5+2.5+4.2	1.31+1.31+2.19+3.68	2.25
1.5+1.5+2.5+5.0	1.24+1.24+2.07+4.14	2.33
1.5+1.5+2.5+6.0	1.17+1.17+1.96+4.70	2.43
1.5+1.5+2.5+7.1	1.07+1.07+1.79+5.07	2.40
1.5+1.5+3.5+3.5	1.28+1.28+2.98+2.98	2.25
1.5+1.5+3.5+4.2	1.26+1.26+2.94+3.53	2.47
1.5+1.5+3.5+5.0	1.17+1.17+2.74+3.91	2.40
1.5+1.5+3.5+6.0	1.08+1.08+2.52+4.32	2.37
1.5+1.5+3.5+7.1	0.99+0.99+2.32+4.70	2.34
1.5+1.5+4.2+4.2	1.18+1.18+3.32+3.32	2.45
1.5+1.5+4.2+5.0	1.11+1.11+3.10+3.69	2.39
1.5+1.5+4.2+6.0	1.02+1.02+2.86+4.09	2.36
1.5+1.5+4.2+7.1	0.94+0.94+2.64+4.47	2.33
1.5+1.5+5.0+5.0	1.04+1.04+3.46+3.46	2.24
1.5+1.5+5.0+6.0	0.96+0.96+3.21+3.86	2.21
1.5+1.5+5.0+7.1	0.89+0.89+2.98+4.23	2.19
1.5+1.5+6.0+6.0	0.90+0.90+3.60+3.60	2.20
1.5+2.0+2.0+2.0	1.50+2.00+2.00+2.00	1.63
1.5+2.0+2.0+2.5	1.41+1.88+1.88+2.34	1.62
1.5+2.0+2.0+3.5	1.33+1.78+1.78+3.11	1.94
1.5+2.0+2.0+4.2	1.31+1.75+1.75+3.68	2.25
1.5+2.0+2.0+5.0	1.24+1.66+1.66+4.14	2.34
1.5+2.0+2.0+6.0	1.17+1.57+1.57+4.70	2.43
1.5+2.0+2.0+7.1	1.07+1.43+1.43+5.07	2.40
1.5+2.0+2.5+2.5	1.41+1.88+2.35+2.35	1.95
1.5+2.0+2.5+3.5	1.26+1.68+2.11+2.95	1.94
1.5+2.0+2.5+4.2	1.25+1.67+2.08+3.50	2.24
1.5+2.0+2.5+5.0	1.23+1.64+2.05+4.09	2.44
1.5+2.0+2.5+6.0	1.13+1.50+1.88+4.50	2.41
1.5+2.0+2.5+7.1	1.03+1.37+1.72+4.88	2.38
1.5+2.0+3.5+3.5	1.24+1.66+2.90+2.90	2.34

Примечание:

1. Для мультисистем возможно подключение не менее двух внутренних блоков.
2. Данные приведены для настенных блоков серии M (1.5; 2.0; 2.5; 3.5; 4.2; 5.0; 6.0; 7.1 кВт).

5MXM90N

НАГРЕВ

ПРОИЗВОДИТЕЛЬНОСТЬ ВНУТРЕННИХ БЛОКОВ СИСТЕМЫ, КВТ		НОМИНАЛЬНАЯ ПОТРЕБЛЯЕМАЯ МОЩНОСТЬ СИСТЕМЫ, КВТ
НОМИНАЛЬНАЯ	ФАКТИЧЕСКАЯ	
2.5+3.5+7.1	1.91+2.67+5.42	2.36
2.5+4.2+4.2	2.29+3.85+3.85	2.53
2.5+4.2+5.0	2.14+3.59+4.27	2.43
2.5+4.2+6.0	1.97+3.31+4.72	2.39
2.5+4.2+7.1	1.81+3.04+5.14	2.34
2.5+5.0+5.0	2.00+4.00+4.00	2.41
2.5+5.0+6.0	1.85+3.70+4.44	2.37
2.5+5.0+7.1	1.71+3.42+4.86	2.33
2.5+6.0+6.0	1.72+4.14+4.14	2.35
2.5+6.0+7.1	1.60+3.85+4.55	2.31
3.5+3.5+3.5	3.33+3.33+3.33	2.66
3.5+3.5+4.2	3.13+3.13+3.75	2.63
3.5+3.5+5.0	2.92+2.92+4.17	2.53
3.5+3.5+6.0	2.69+2.69+4.62	2.48
3.5+3.5+7.1	2.48+2.48+5.04	2.43
3.5+4.2+4.2	2.94+3.53+3.53	2.61
3.5+4.2+5.0	2.76+3.31+3.94	2.51
3.5+4.2+6.0	2.55+3.07+4.38	2.46
3.5+4.2+7.1	2.36+2.84+4.80	2.41
3.5+5.0+5.0	2.59+3.70+3.70	2.49
3.5+5.0+6.0	2.41+3.45+4.14	2.44
3.5+5.0+7.1	2.24+3.21+4.55	2.39
3.5+6.0+6.0	2.26+3.87+3.87	2.42
4.2+4.2+4.2	3.33+3.33+3.33	2.59
4.2+4.2+5.0	3.13+3.13+3.73	2.49
4.2+4.2+6.0	2.92+2.92+4.17	2.44
4.2+4.2+7.1	2.71+2.71+4.58	2.39
4.2+5.0+5.0	2.96+3.52+3.52	2.47
4.2+5.0+6.0	2.76+3.29+3.95	2.42
5.0+5.0+5.0	3.33+3.33+3.33	2.45
1.5+1.5+1.5+1.5	1.83+1.83+1.83+1.83	1.71
1.5+1.5+1.5+2.0	1.85+1.85+1.85+2.46	1.93
1.5+1.5+1.5+2.5	1.82+1.82+1.82+3.04	2.07
1.5+1.5+1.5+3.5	1.74+1.74+1.74+4.07	2.32
1.5+1.5+1.5+4.2	1.72+1.72+1.72+4.83	2.60
1.5+1.5+1.5+5.0	1.58+1.58+1.58+5.26	2.50
1.5+1.5+1.5+6.0	1.43+1.43+1.43+5.71	2.45
1.5+1.5+1.5+7.1	1.29+1.29+1.29+6.12	2.40
1.5+1.5+2.0+2.0	1.82+1.82+2.43+2.43	2.04
1.5+1.5+2.0+2.5	1.80+1.80+2.40+3.00	2.19
1.5+1.5+2.0+3.5	1.76+1.76+2.35+4.12	2.52
1.5+1.5+2.0+4.2	1.63+1.63+2.17+4.57	2.50
1.5+1.5+2.0+5.0	1.50+1.50+2.00+5.00	2.40
1.5+1.5+2.0+6.0	1.36+1.36+1.82+5.45	2.35
1.5+1.5+2.0+7.1	1.24+1.24+1.65+5.87	2.31
1.5+1.5+2.5+2.5	1.88+1.88+3.13+3.13	2.54
1.5+1.5+2.5+3.5	1.67+1.67+2.78+3.89	2.50
1.5+1.5+2.5+4.2	1.55+1.55+2.58+4.33	2.48
1.5+1.5+2.5+5.0	1.43+1.43+2.38+4.76	2.38
1.5+1.5+2.5+6.0	1.30+1.30+2.17+5.22	2.34
1.5+1.5+2.5+7.1	1.19+1.19+1.98+5.63	2.29
1.5+1.5+3.5+3.5	1.50+1.50+3.50+3.50	2.48
1.5+1.5+3.5+4.2	1.40+1.40+3.27+3.93	2.46
1.5+1.5+3.5+5.0	1.30+1.30+3.04+4.35	2.36
1.5+1.5+3.5+6.0	1.20+1.20+2.80+4.80	2.32
1.5+1.5+3.5+7.1	1.10+1.10+2.57+5.22	2.28
1.5+1.5+4.2+4.2	1.32+1.32+3.68+3.68	2.44
1.5+1.5+4.2+5.0	1.23+1.23+3.44+4.10	2.34
1.5+1.5+4.2+6.0	1.14+1.14+3.18+4.55	2.30
1.5+1.5+4.2+7.1	1.05+1.05+2.94+4.97	2.26
1.5+1.5+5.0+5.0	1.15+1.15+3.85+3.85	2.33
1.5+1.5+5.0+6.0	1.07+1.07+3.57+4.29	2.28
1.5+1.5+5.0+7.1	0.99+0.99+3.31+4.70	2.24
1.5+1.5+6.0+6.0	1.00+1.00+4.00+4.00	2.27
1.5+2.0+2.0+2.0	1.90+2.53+2.53+2.53	2.31
1.5+2.0+2.0+2.5	1.88+2.50+2.50+3.13	2.42
1.5+2.0+2.0+3.5	1.67+2.22+2.22+3.89	2.40
1.5+2.0+2.0+4.2	1.55+2.06+2.06+4.33	2.38
1.5+2.0+2.0+5.0	1.43+1.90+1.90+4.76	2.35
1.5+2.0+2.0+6.0	1.30+1.74+1.74+5.22	2.31
1.5+2.0+2.0+7.1	1.19+1.59+1.59+5.63	2.29
1.5+2.0+2.5+2.5	1.76+2.35+2.94+2.94	2.51
1.5+2.0+2.5+3.5	1.58+2.11+2.63+3.68	2.47
1.5+2.0+2.5+4.2	1.47+1.96+2.45+4.12	2.45
1.5+2.0+2.5+5.0	1.36+1.82+2.27+4.55	2.36
1.5+2.0+2.5+6.0	1.25+1.67+2.08+5.00	2.31
1.5+2.0+2.5+7.1	1.15+1.53+1.91+5.42	2.27
1.5+2.0+3.5+3.5	1.43+1.90+3.33+3.33	2.45

Возможные комбинации внутренних блоков мультисистем R-32 5MXM-N

5MXM90N

ОХЛАЖДЕНИЕ

ПРОИЗВОДИТЕЛЬНОСТЬ ВНУТРЕННИХ БЛОКОВ СИСТЕМЫ, КВТ		НОМИНАЛЬНАЯ ПОТРЕБЛЯЕМАЯ МОЩНОСТЬ СИСТЕМЫ, КВТ
НОМИНАЛЬНАЯ	ФАКТИЧЕСКАЯ	
1.5+2.0+3.5+4.2	1.21+1.61+2.81+3.38	2.45
1.5+2.0+3.5+5.0	1.13+1.50+2.63+3.75	2.39
1.5+2.0+3.5+6.0	1.04+1.38+2.42+4.15	2.36
1.5+2.0+3.5+7.1	0.96+1.28+2.23+4.53	2.33
1.5+2.0+4.2+4.2	1.13+1.51+3.18+3.18	2.44
1.5+2.0+4.2+5.0	1.06+1.42+2.98+3.54	2.38
1.5+2.0+4.2+6.0	0.99+1.31+2.76+3.94	2.35
1.5+2.0+4.2+7.1	0.91+1.22+2.55+4.32	2.32
1.5+2.0+5.0+5.0	1.00+1.33+3.33+3.33	2.26
1.5+2.0+5.0+6.0	0.93+1.24+3.10+3.72	2.23
1.5+2.0+5.0+7.1	0.87+1.15+2.88+4.10	2.20
1.5+2.0+6.0+6.0	0.87+1.16+3.48+3.48	2.22
1.5+2.5+2.5+2.5	1.33+2.22+2.22+2.22	1.94
1.5+2.5+2.5+3.5	1.28+2.13+2.13+2.98	2.24
1.5+2.5+2.5+4.2	1.26+2.10+2.10+3.53	2.44
1.5+2.5+2.5+5.0	1.17+1.96+1.96+3.91	2.38
1.5+2.5+2.5+6.0	1.08+1.80+1.80+4.32	2.35
1.5+2.5+2.5+7.1	0.99+1.65+1.65+4.70	2.32
1.5+2.5+3.5+3.5	1.23+2.05+2.86+2.86	2.36
1.5+2.5+3.5+4.2	1.15+1.92+2.69+3.23	2.35
1.5+2.5+3.5+5.0	1.08+1.80+2.52+3.60	2.29
1.5+2.5+3.5+6.0	1.00+1.67+2.33+4.00	2.26
1.5+2.5+3.5+7.1	0.92+1.54+2.16+4.38	2.23
1.5+2.5+4.2+4.2	1.09+1.81+3.05+3.05	2.33
1.5+2.5+4.2+5.0	1.02+1.70+2.86+3.41	2.28
1.5+2.5+4.2+6.0	0.95+1.58+2.66+3.80	2.25
1.5+2.5+4.2+7.1	0.88+1.47+2.47+4.18	2.22
1.5+2.5+5.0+5.0	0.96+1.61+3.21+3.21	2.26
1.5+2.5+5.0+6.0	0.90+1.50+3.00+3.60	2.24
1.5+3.5+3.5+3.5	1.13+2.63+2.63+2.63	2.35
1.5+3.5+3.5+4.2	1.06+2.48+2.48+2.98	2.33
1.5+3.5+3.5+5.0	1.00+2.33+2.33+3.33	2.28
1.5+3.5+3.5+6.0	0.93+2.17+2.17+3.72	2.25
1.5+3.5+3.5+7.1	0.87+2.02+2.02+4.10	2.22
1.5+3.5+4.2+4.2	1.01+2.35+2.82+2.82	2.32
1.5+3.5+4.2+5.0	0.95+2.22+2.66+3.17	2.26
1.5+3.5+4.2+6.0	0.89+2.07+2.49+3.55	2.24
1.5+3.5+5.0+5.0	0.90+2.10+3.00+3.00	2.25
1.5+4.2+4.2+4.2	0.96+2.68+2.68+2.68	2.31
1.5+4.2+4.2+5.0	0.91+3.02+2.54+2.54	2.25
2.0+2.0+2.0+2.0	1.88+1.88+1.88+1.88	1.63
2.0+2.0+2.0+2.5	1.88+1.88+1.88+2.35	1.90
2.0+2.0+2.0+3.5	1.68+1.68+1.68+2.95	1.89
2.0+2.0+2.0+4.2	1.67+1.67+1.67+3.50	2.33
2.0+2.0+2.0+5.0	1.64+1.64+1.64+4.09	2.54
2.0+2.0+2.0+6.0	1.50+1.50+1.50+4.50	2.50
2.0+2.0+2.0+7.1	1.37+1.37+1.37+4.88	2.48
2.0+2.0+2.5+2.5	1.73+1.73+2.17+2.17	1.81
2.0+2.0+2.5+3.5	1.70+1.70+2.13+2.98	2.33
2.0+2.0+2.5+4.2	1.68+1.68+2.10+3.53	2.61
2.0+2.0+2.5+5.0	1.57+1.57+1.96+3.91	2.54
2.0+2.0+2.5+6.0	1.44+1.44+1.80+4.32	2.50
2.0+2.0+2.5+7.1	1.32+1.32+1.65+4.70	2.47
2.0+2.0+3.5+3.5	1.64+1.64+2.86+2.86	2.46
2.0+2.0+3.5+4.2	1.54+1.54+2.69+3.23	2.44
2.0+2.0+3.5+5.0	1.44+1.44+2.52+3.60	2.38
2.0+2.0+3.5+6.0	1.33+1.33+2.33+4.00	2.35
2.0+2.0+3.5+7.1	1.23+1.23+2.16+4.38	2.32
2.0+2.0+4.2+4.2	1.45+1.45+3.05+3.05	2.43
2.0+2.0+4.2+5.0	1.36+1.36+2.86+3.41	2.37
2.0+2.0+4.2+6.0	1.27+1.27+2.66+3.80	2.33
2.0+2.0+4.2+7.1	1.18+1.18+2.47+4.18	2.31
2.0+2.0+5.0+5.0	1.29+1.29+3.21+3.21	2.35
2.0+2.0+5.0+6.0	1.20+1.20+3.00+3.60	2.32
2.0+2.5+2.5+2.5	1.68+2.11+2.11+2.11	1.89
2.0+2.5+2.5+3.5	1.66+2.07+2.07+2.90	2.39
2.0+2.5+2.5+4.2	1.61+2.01+2.01+3.38	2.61
2.0+2.5+2.5+5.0	1.50+1.88+1.88+3.75	2.54
2.0+2.5+2.5+6.0	1.38+1.73+1.73+4.15	2.50
2.0+2.5+2.5+7.1	1.28+1.60+1.60+4.53	2.47
2.0+2.5+3.5+3.5	1.57+1.96+2.74+2.74	2.46
2.0+2.5+3.5+4.2	1.48+1.84+2.58+3.10	2.44
2.0+2.5+3.5+5.0	1.38+1.73+2.42+3.46	2.38
2.0+2.5+3.5+6.0	1.29+1.61+2.25+3.86	2.35
2.0+2.5+3.5+7.1	1.19+1.49+2.09+4.23	2.32
2.0+2.5+4.2+4.2	1.40+1.74+2.93+2.93	2.43
2.0+2.5+4.2+5.0	1.31+1.64+2.76+3.28	2.37
2.0+2.5+4.2+6.0	1.22+1.53+2.57+3.67	2.33

Примечание:

1. Для мультисистем возможно подключение не менее двух внутренних блоков.
2. Данные приведены для настенных блоков серии M (1.5; 2.0; 2.5; 3.5; 4.2; 5.0; 6.0; 7.1 кВт).

5MXM90N

НАГРЕВ

ПРОИЗВОДИТЕЛЬНОСТЬ ВНУТРЕННИХ БЛОКОВ СИСТЕМЫ, КВТ		НОМИНАЛЬНАЯ ПОТРЕБЛЯЕМАЯ МОЩНОСТЬ СИСТЕМЫ, КВТ
НОМИНАЛЬНАЯ	ФАКТИЧЕСКАЯ	
1.5+2.0+3.5+4.2	1.34+1.79+3.13+3.75	2.43
1.5+2.0+3.5+5.0	1.25+1.67+2.92+4.17	2.34
1.5+2.0+3.5+6.0	1.15+1.54+2.69+4.62	2.30
1.5+2.0+3.5+7.1	1.06+1.42+2.48+5.04	2.25
1.5+2.0+4.2+4.2	1.26+1.68+3.53+3.53	2.41
1.5+2.0+4.2+5.0	1.18+1.57+3.31+3.94	2.32
1.5+2.0+4.2+6.0	1.09+1.46+3.07+4.38	2.28
1.5+2.0+4.2+7.1	1.01+1.35+2.84+4.80	2.24
1.5+2.0+5.0+5.0	1.11+1.48+3.70+3.70	2.31
1.5+2.0+5.0+6.0	1.03+1.38+3.45+4.14	2.26
1.5+2.0+5.0+7.1	0.96+1.28+3.21+4.55	2.22
1.5+2.0+6.0+6.0	0.97+1.29+3.87+3.87	2.25
1.5+2.5+2.5+2.5	1.67+2.78+2.78+2.78	2.49
1.5+2.5+2.5+3.5	1.50+2.50+2.50+3.50	2.45
1.5+2.5+2.5+4.2	1.40+2.34+2.34+3.93	2.43
1.5+2.5+2.5+5.0	1.30+2.17+2.17+4.35	2.34
1.5+2.5+2.5+6.0	1.20+2.00+2.00+4.80	2.30
1.5+2.5+2.5+7.1	1.10+1.84+1.84+5.22	2.25
1.5+2.5+3.5+3.5	1.36+2.27+3.18+3.18	2.43
1.5+2.5+3.5+4.2	1.28+2.14+2.99+3.59	2.41
1.5+2.5+3.5+5.0	1.20+2.00+2.80+4.00	2.32
1.5+2.5+3.5+6.0	1.11+1.85+2.59+4.44	2.28
1.5+2.5+3.5+7.1	1.03+1.71+2.40+4.86	2.24
1.5+2.5+4.2+4.2	1.21+2.02+3.39+3.39	2.40
1.5+2.5+4.2+5.0	1.14+1.89+3.18+3.79	2.31
1.5+2.5+4.2+6.0	1.06+1.76+2.96+4.23	2.26
1.5+2.5+4.2+7.1	0.98+1.63+2.75+4.64	2.22
1.5+2.5+5.0+5.0	1.07+1.79+3.57+3.57	2.29
1.5+2.5+5.0+6.0	1.00+1.67+3.33+4.00	2.25
1.5+3.5+3.5+3.5	1.25+2.92+2.92+2.92	2.43
1.5+3.5+3.5+4.2	1.18+2.76+2.76+3.31	2.41
1.5+3.5+3.5+5.0	1.11+2.59+2.59+3.70	2.32
1.5+3.5+3.5+6.0	1.03+2.41+2.41+4.14	2.28
1.5+3.5+3.5+7.1	0.96+2.24+2.24+4.55	2.24
1.5+3.5+4.2+4.2	1.12+2.61+3.13+3.13	2.40
1.5+3.5+4.2+5.0	1.06+2.46+2.96+3.52	2.31
1.5+3.5+4.2+6.0	0.99+2.30+2.76+3.95	2.26
1.5+3.5+5.0+5.0	1.00+2.33+3.33+3.33	2.29
1.5+4.2+4.2+4.2	1.06+2.98+2.98+2.98	2.38
1.5+4.2+4.2+5.0	1.01+2.82+2.82+3.36	2.29
2.0+2.0+2.0+2.0	2.50+2.50+2.50+2.50	2.53
2.0+2.0+2.0+2.5	2.35+2.35+2.35+2.94	2.51
2.0+2.0+2.0+3.5	2.11+2.11+2.11+3.68	2.47
2.0+2.0+2.0+4.2	1.96+1.96+1.96+4.12	2.45
2.0+2.0+2.0+5.0	1.82+1.82+1.82+4.55	2.36
2.0+2.0+2.0+6.0	1.67+1.67+1.67+5.00	2.31
2.0+2.0+2.0+7.1	1.53+1.53+1.53+5.42	2.27
2.0+2.0+2.5+2.5	2.22+2.22+2.78+2.78	2.49
2.0+2.0+2.5+3.5	2.00+2.00+2.50+3.50	2.45
2.0+2.0+2.5+4.2	1.87+1.87+2.34+3.93	2.43
2.0+2.0+2.5+5.0	1.74+1.74+2.17+4.35	2.34
2.0+2.0+2.5+6.0	1.60+1.60+2.00+4.80	2.30
2.0+2.0+2.5+7.1	1.47+1.47+1.84+5.22	2.25
2.0+2.0+3.5+3.5	1.82+1.82+3.18+3.18	2.43
2.0+2.0+3.5+4.2	1.71+1.71+2.99+3.59	2.41
2.0+2.0+3.5+5.0	1.60+1.60+2.80+4.00	2.32
2.0+2.0+3.5+6.0	1.48+1.48+2.59+4.44	2.28
2.0+2.0+3.5+7.1	1.37+1.37+2.40+4.86	2.24
2.0+2.0+4.2+4.2	1.61+1.61+3.39+3.39	2.40
2.0+2.0+4.2+5.0	1.52+1.52+3.18+3.79	2.31
2.0+2.0+4.2+6.0	1.41+1.41+2.96+4.23	2.26
2.0+2.0+4.2+7.1	1.31+1.31+2.75+4.64	2.22
2.0+2.0+5.0+5.0	1.43+1.43+3.57+3.57	2.29
2.0+2.0+5.0+6.0	1.33+1.33+3.33+4.00	2.25
2.0+2.5+2.5+2.5	2.11+2.63+2.63+2.63	2.47
2.0+2.5+2.5+3.5	1.90+2.38+2.38+3.33	2.43
2.0+2.5+2.5+4.2	1.79+2.23+2.23+3.75	2.41
2.0+2.5+2.5+5.0	1.67+2.08+2.08+4.17	2.32
2.0+2.5+2.5+6.0	1.54+1.92+1.92+4.62	2.28
2.0+2.5+2.5+7.1	1.42+1.77+1.77+5.04	2.24
2.0+2.5+3.5+3.5	1.74+2.17+3.04+3.04	2.41
2.0+2.5+3.5+4.2	1.64+2.05+2.87+3.44	2.40
2.0+2.5+3.5+5.0	1.54+1.92+2.69+3.85	2.31
2.0+2.5+3.5+6.0	1.43+1.79+2.50+4.29	2.26
2.0+2.5+3.5+7.1	1.32+1.66+2.32+4.70	2.22
2.0+2.5+4.2+4.2	1.55+1.94+3.26+3.26	2.38
2.0+2.5+4.2+5.0	1.46+1.82+3.07+3.65	2.29
2.0+2.5+4.2+6.0	1.36+1.70+2.86+4.08	2.25

Возможные комбинации внутренних блоков мультисистем R-32 5MXM-N

5MXM90N

ОХЛАЖДЕНИЕ

ПРОИЗВОДИТЕЛЬНОСТЬ ВНУТРЕННИХ БЛОКОВ СИСТЕМЫ, КВТ		НОМИНАЛЬНАЯ ПОТРЕБЛЯЕМАЯ МОЩНОСТЬ СИСТЕМЫ, КВТ
НОМИНАЛЬНАЯ	ФАКТИЧЕСКАЯ	
2.0+2.5+5.0+5.0	1.24+1.55+3.10+3.10	2.35
2.0+2.5+5.0+6.0	1.16+1.45+2.90+3.48	2.32
2.0+3.5+3.5+3.5	1.44+2.52+2.52+2.52	2.43
2.0+3.5+3.5+4.2	1.36+2.39+2.39+2.86	2.42
2.0+3.5+3.5+5.0	1.29+2.25+2.25+3.21	2.35
2.0+3.5+3.5+6.0	1.20+2.10+2.10+3.60	2.32
2.0+3.5+4.2+4.2	1.29+2.27+2.72+2.72	2.40
2.0+3.5+4.2+5.0	1.22+2.14+2.57+3.06	2.34
2.0+3.5+5.0+5.0	1.16+2.03+2.90+2.90	2.34
2.0+4.2+4.2+4.2	1.23+2.59+2.59+2.59	2.39
2.0+4.2+4.2+5.0	1.17+2.92+2.45+2.45	2.33
2.5+2.5+2.5+2.5	2.13+2.13+2.13+2.13	2.28
2.5+2.5+2.5+3.5	2.05+2.05+2.05+2.86	2.48
2.5+2.5+2.5+4.2	1.92+1.92+1.92+3.23	2.47
2.5+2.5+2.5+5.0	1.80+1.80+1.80+3.60	2.40
2.5+2.5+2.5+6.0	1.67+1.67+1.67+4.00	2.37
2.5+2.5+2.5+7.1	1.54+1.54+1.54+4.38	2.34
2.5+2.5+3.5+3.5	1.88+1.88+2.63+2.63	2.47
2.5+2.5+3.5+4.2	1.77+1.77+2.48+2.98	2.46
2.5+2.5+3.5+5.0	1.67+1.67+2.33+3.33	2.39
2.5+2.5+3.5+6.0	1.55+1.55+2.17+3.72	2.36
2.5+2.5+3.5+7.1	1.44+1.44+2.02+4.10	2.33
2.5+2.5+4.2+4.2	1.68+1.68+2.82+2.82	2.44
2.5+2.5+4.2+5.0	1.58+1.58+2.66+3.17	2.38
2.5+2.5+4.2+6.0	1.48+1.48+2.49+3.55	2.35
2.5+2.5+5.0+5.0	1.50+1.50+3.00+3.00	2.37
2.5+3.5+3.5+3.5	1.73+2.42+2.42+2.42	2.46
2.5+3.5+3.5+4.2	1.64+2.30+2.30+2.76	2.44
2.5+3.5+3.5+5.0	1.55+2.17+2.17+3.10	2.38
2.5+3.5+3.5+6.0	1.45+2.03+2.03+3.48	2.35
2.5+3.5+4.2+4.2	1.56+2.19+2.63+2.63	2.43
2.5+3.5+4.2+5.0	1.48+2.07+2.49+2.96	2.37
2.5+4.2+4.2+4.2	1.56+2.19+2.63+2.63	2.42
3.5+3.5+3.5+3.5	2.25+2.25+2.25+2.25	2.44
3.5+3.5+3.5+4.2	2.14+2.14+2.14+2.57	2.43
3.5+3.5+3.5+5.0	2.03+2.03+2.03+2.90	2.37
3.5+3.5+4.2+4.2	2.05+2.05+2.45+2.45	2.42
1.5+1.5+1.5+1.5+1.5	1.50+1.50+1.50+1.50+1.50	1.55
1.5+1.5+1.5+1.5+2.0	1.41+1.41+1.41+1.41+1.88	1.55
1.5+1.5+1.5+1.5+2.5	1.41+1.41+1.41+1.41+2.35	1.75
1.5+1.5+1.5+1.5+3.5	1.26+1.26+1.26+1.26+2.95	1.73
1.5+1.5+1.5+1.5+4.2	1.32+1.32+1.32+1.32+3.71	2.20
1.5+1.5+1.5+1.5+5.0	1.23+1.23+1.23+1.23+4.09	2.15
1.5+1.5+1.5+1.5+6.0	1.13+1.13+1.13+1.13+4.50	2.12
1.5+1.5+1.5+1.5+7.1	1.03+1.03+1.03+1.03+4.88	2.10
1.5+1.5+1.5+2.0+2.0	1.41+1.41+1.41+1.88+1.88	1.75
1.5+1.5+1.5+2.0+2.5	1.33+1.33+1.33+1.78+2.22	1.75
1.5+1.5+1.5+2.0+3.5	1.28+1.28+1.28+1.70+2.98	1.95
1.5+1.5+1.5+2.0+4.2	1.26+1.26+1.26+1.68+3.53	2.06
1.5+1.5+1.5+2.0+5.0	1.17+1.17+1.17+1.57+3.91	2.02
1.5+1.5+1.5+2.0+6.0	1.08+1.08+1.08+1.44+4.32	2.00
1.5+1.5+1.5+2.0+7.1	0.99+0.99+0.99+1.32+4.70	1.97
1.5+1.5+1.5+2.5+2.5	1.26+1.26+1.26+2.11+2.11	1.74
1.5+1.5+1.5+2.5+3.5	1.24+1.24+1.24+2.07+2.90	2.06
1.5+1.5+1.5+2.5+4.2	1.21+1.21+1.21+2.01+3.38	2.19
1.5+1.5+1.5+2.5+5.0	1.13+1.13+1.13+1.88+3.75	2.14
1.5+1.5+1.5+2.5+6.0	1.04+1.04+1.04+1.73+4.15	2.11
1.5+1.5+1.5+2.5+7.1	0.96+0.96+0.96+1.60+4.53	2.09
1.5+1.5+1.5+3.5+3.5	1.17+1.17+1.17+2.74+2.74	2.18
1.5+1.5+1.5+3.5+4.2	1.11+1.11+1.11+2.58+3.10	2.17
1.5+1.5+1.5+3.5+5.0	1.04+1.04+1.04+2.42+3.46	2.12
1.5+1.5+1.5+3.5+6.0	0.96+0.96+0.96+2.25+3.86	2.09
1.5+1.5+1.5+3.5+7.1	0.89+0.89+0.89+2.09+4.23	2.07
1.5+1.5+1.5+4.2+4.2	1.05+1.05+1.05+2.93+2.93	2.16
1.5+1.5+1.5+4.2+5.0	0.99+0.99+0.99+2.76+3.28	2.11
1.5+1.5+1.5+4.2+6.0	0.92+0.92+0.92+2.57+3.67	2.08
1.5+1.5+1.5+5.0+5.0	0.93+0.93+0.93+3.10+3.10	2.10
1.5+1.5+1.5+5.0+6.0	0.87+0.87+0.87+2.90+3.48	2.07
1.5+1.5+2.0+2.0+2.0	1.30+1.30+1.73+1.73+1.73	1.65
1.5+1.5+2.0+2.0+2.5	1.26+1.26+1.68+1.68+2.11	1.74
1.5+1.5+2.0+2.0+3.5	1.24+1.24+1.66+1.66+2.90	2.05
1.5+1.5+2.0+2.0+4.2	1.21+1.21+1.61+1.61+3.38	2.18
1.5+1.5+2.0+2.0+5.0	1.13+1.13+1.50+1.50+3.75	2.13
1.5+1.5+2.0+2.0+6.0	1.04+1.04+1.38+1.38+4.15	2.10
1.5+1.5+2.0+2.0+7.1	0.96+0.96+1.28+1.28+4.53	2.08
1.5+1.5+2.0+2.5+2.5	1.28+1.28+1.70+2.13+2.13	1.84
1.5+1.5+2.0+2.5+3.5	1.23+1.23+1.64+2.05+2.86	2.18
1.5+1.5+2.0+2.5+4.2	1.15+1.15+1.54+1.92+3.23	2.17

Примечание:

1. Для мультисистем возможно подключение не менее двух внутренних блоков.
2. Данные приведены для настенных блоков серии M (1.5; 2.0; 2.5; 3.5; 4.2; 5.0; 6.0; 7.1 кВт).

5MXM90N

НАГРЕВ

ПРОИЗВОДИТЕЛЬНОСТЬ ВНУТРЕННИХ БЛОКОВ СИСТЕМЫ, КВТ		НОМИНАЛЬНАЯ ПОТРЕБЛЯЕМАЯ МОЩНОСТЬ СИСТЕМЫ, КВТ
НОМИНАЛЬНАЯ	ФАКТИЧЕСКАЯ	
2.0+2.5+5.0+5.0	1.38+1.72+3.45+3.45	2.27
2.0+2.5+5.0+6.0	1.29+1.61+3.23+3.87	2.23
2.0+3.5+3.5+3.5	1.60+2.80+2.80+2.80	2.41
2.0+3.5+3.5+4.2	1.52+2.65+2.65+3.18	2.40
2.0+3.5+3.5+5.0	1.43+2.50+2.50+3.57	2.31
2.0+3.5+3.5+6.0	1.33+2.33+2.33+4.00	2.26
2.0+3.5+4.2+4.2	1.44+2.52+2.02+3.02	2.38
2.0+3.5+4.2+5.0	1.36+2.38+2.86+3.40	2.29
2.0+3.5+5.0+5.0	1.29+2.26+3.23+3.23	2.29
2.0+4.2+4.2+4.2	1.37+2.88+2.88+2.88	2.36
2.0+4.2+4.2+5.0	1.30+2.73+2.73+3.25	2.27
2.5+2.5+2.5+2.5	2.50+2.50+2.50+2.50	2.45
2.5+2.5+2.5+3.5	2.27+2.27+2.27+3.18	2.41
2.5+2.5+2.5+4.2	2.14+2.14+2.14+3.59	2.40
2.5+2.5+2.5+5.0	2.00+2.00+2.00+4.00	2.31
2.5+2.5+2.5+6.0	1.85+1.85+1.85+4.44	2.26
2.5+2.5+2.5+7.1	1.71+1.71+1.71+4.86	2.22
2.5+2.5+3.5+3.5	2.08+2.08+2.92+2.92	2.40
2.5+2.5+3.5+4.2	1.97+1.97+2.76+3.31	2.38
2.5+2.5+3.5+5.0	1.85+1.85+2.59+3.70	2.29
2.5+2.5+3.5+6.0	1.72+1.72+2.41+4.14	2.25
2.5+2.5+3.5+7.1	1.60+1.60+2.24+4.55	2.21
2.5+2.5+4.2+4.2	1.87+1.87+3.13+3.13	2.36
2.5+2.5+4.2+5.0	1.76+1.76+2.96+3.52	2.27
2.5+2.5+4.2+6.0	1.64+1.64+2.76+3.95	2.23
2.5+2.5+5.0+5.0	1.67+1.67+3.39+3.33	2.29
2.5+3.5+3.5+3.5	1.92+2.69+2.69+2.69	2.40
2.5+3.5+3.5+4.2	1.82+2.55+2.55+3.07	2.38
2.5+3.5+3.5+5.0	1.72+2.41+2.41+3.45	2.29
2.5+3.5+3.5+6.0	1.61+2.26+2.26+3.87	2.25
2.5+3.5+4.2+4.2	1.74+2.43+2.92+2.92	2.36
2.5+3.5+4.2+5.0	1.64+2.30+2.76+3.29	2.27
2.5+4.2+4.2+4.2	1.66+2.78+2.78+2.78	2.34
3.5+3.5+3.5+3.5	2.50+2.50+2.50+2.50	2.33
3.5+3.5+3.5+4.2	2.38+2.38+2.38+2.86	2.31
3.5+3.5+3.5+5.0	2.26+2.26+2.26+3.23	2.23
3.5+3.5+4.2+4.2	2.27+2.27+2.73+2.73	2.30
1.5+1.5+1.5+1.5+1.5	2.00+2.00+2.00+2.00+2.00	2.14
1.5+1.5+1.5+1.5+2.0	1.88+1.88+1.88+1.88+2.50	2.13
1.5+1.5+1.5+1.5+2.5	1.76+1.76+1.76+1.76+2.94	2.11
1.5+1.5+1.5+1.5+3.5	1.58+1.58+1.58+1.58+3.68	2.08
1.5+1.5+1.5+1.5+4.2	1.47+1.47+1.47+1.47+4.12	2.07
1.5+1.5+1.5+1.5+5.0	1.36+1.36+1.36+1.36+4.55	2.00
1.5+1.5+1.5+1.5+6.0	1.25+1.25+1.25+1.25+5.00	1.99
1.5+1.5+1.5+1.5+7.1	1.15+1.15+1.15+1.15+5.42	1.96
1.5+1.5+1.5+2.0+2.0	1.76+1.76+1.76+2.35+2.35	2.11
1.5+1.5+1.5+2.0+2.5	1.67+1.67+1.67+2.22+2.78	2.10
1.5+1.5+1.5+2.0+3.5	1.50+1.50+1.50+2.00+3.50	2.07
1.5+1.5+1.5+2.0+4.2	1.40+1.40+1.40+1.87+3.93	2.06
1.5+1.5+1.5+2.0+5.0	1.30+1.30+1.30+1.74+4.35	1.99
1.5+1.5+1.5+2.0+6.0	1.20+1.20+1.20+1.60+4.80	1.96
1.5+1.5+1.5+2.0+7.1	1.10+1.10+1.10+1.47+5.22	1.93
1.5+1.5+1.5+2.5+2.5	1.58+1.58+1.58+2.63+2.63	2.08
1.5+1.5+1.5+2.5+3.5	1.43+1.43+1.43+2.38+3.33	2.06
1.5+1.5+1.5+2.5+4.2	1.34+1.34+1.34+2.23+3.75	2.04
1.5+1.5+1.5+2.5+5.0	1.25+1.25+1.25+2.08+4.17	1.98
1.5+1.5+1.5+2.5+6.0	1.15+1.15+1.15+1.92+4.62	1.95
1.5+1.5+1.5+2.5+7.1	1.06+1.06+1.06+1.77+5.04	1.92
1.5+1.5+1.5+3.5+3.5	1.30+1.30+1.30+3.04+3.04	2.04
1.5+1.5+1.5+3.5+4.2	1.23+1.23+1.23+2.87+3.44	2.03
1.5+1.5+1.5+3.5+5.0	1.15+1.15+1.15+2.69+3.85	1.97
1.5+1.5+1.5+3.5+6.0	1.07+1.07+1.07+2.50+4.29	1.94
1.5+1.5+1.5+3.5+7.1	0.99+0.99+0.99+2.32+4.70	1.91
1.5+1.5+1.5+4.2+4.2	1.16+1.16+1.16+3.26+3.26	2.02
1.5+1.5+1.5+4.2+5.0	1.09+1.09+1.09+3.07+3.65	1.97
1.5+1.5+1.5+4.2+6.0	1.02+1.02+1.02+2.86+4.08	1.91
1.5+1.5+1.5+5.0+5.0	1.03+1.03+1.03+3.45+3.45	1.90
1.5+1.5+1.5+5.0+6.0	0.97+0.97+0.97+3.23+3.87	1.87
1.5+1.5+2.0+2.0+2.0	1.67+1.67+2.22+2.22+2.22	2.10
1.5+1.5+2.0+2.0+2.5	1.58+1.58+2.11+2.11+2.63	2.09
1.5+1.5+2.0+2.0+3.5	1.43+1.43+1.90+1.90+3.33	2.09
1.5+1.5+2.0+2.0+4.2	1.34+1.34+1.79+1.79+3.75	2.08
1.5+1.5+2.0+2.0+5.0	1.25+1.25+1.67+1.67+4.17	2.07
1.5+1.5+2.0+2.0+6.0	1.15+1.15+1.54+1.54+4.62	2.07
1.5+1.5+2.0+2.0+7.1	1.06+1.06+1.42+1.42+5.04	2.06
1.5+1.5+2.0+2.5+2.5	1.50+1.50+2.00+2.50+2.50	2.09
1.5+1.5+2.0+2.5+3.5	1.36+1.36+1.82+2.27+3.18	2.08
1.5+1.5+2.0+2.5+4.2	1.28+1.28+1.71+2.14+3.59	2.08

Возможные комбинации внутренних блоков мультисистем R-32 5MXM-N

5MXM90N

ОХЛАЖДЕНИЕ

ПРОИЗВОДИТЕЛЬНОСТЬ ВНУТРЕННИХ БЛОКОВ СИСТЕМЫ, КВТ		НОМИНАЛЬНАЯ ПОТРЕБЛЯЕМАЯ МОЩНОСТЬ СИСТЕМЫ, КВТ
НОМИНАЛЬНАЯ	ФАКТИЧЕСКАЯ	
1.5+1.5+2.0+2.5+5.0	1.08+1.08+1.44+1.80+3.60	2.12
1.5+1.5+2.0+2.5+6.0	1.00+1.00+1.33+1.67+4.00	2.09
1.5+1.5+2.0+2.5+7.1	0.92+0.92+1.23+1.54+4.38	2.07
1.5+1.5+2.0+3.5+3.5	1.13+1.13+1.50+2.63+2.63	2.17
1.5+1.5+2.0+3.5+4.2	1.06+1.06+1.42+2.48+2.98	2.16
1.5+1.5+2.0+3.5+5.0	1.00+1.00+1.33+2.33+3.33	2.11
1.5+1.5+2.0+3.5+6.0	0.93+0.93+1.24+2.17+3.72	2.08
1.5+1.5+2.0+3.5+7.1	0.87+0.87+1.15+2.02+4.10	2.06
1.5+1.5+2.0+4.2+4.2	1.01+1.01+1.34+2.82+2.82	2.15
1.5+1.5+2.0+4.2+5.0	0.95+0.95+1.27+2.66+3.17	2.10
1.5+1.5+2.0+4.2+6.0	0.89+0.89+1.18+2.49+3.55	2.07
1.5+1.5+2.0+5.0+5.0	0.90+0.90+1.20+3.00+3.00	2.00
1.5+1.5+2.5+2.5+2.5	1.24+1.24+2.07+2.07+2.07	2.04
1.5+1.5+2.5+2.5+3.5	1.17+1.17+1.96+1.96+2.74	2.17
1.5+1.5+2.5+2.5+4.2	1.11+1.11+1.84+1.84+3.10	2.16
1.5+1.5+2.5+2.5+5.0	1.04+1.04+1.71+1.73+3.46	2.11
1.5+1.5+2.5+2.5+6.0	0.96+0.96+1.61+1.61+3.86	2.08
1.5+1.5+2.5+2.5+7.1	0.89+0.89+1.49+1.49+4.23	2.06
1.5+1.5+2.5+3.5+3.5	1.08+1.08+1.80+2.52+2.52	2.16
1.5+1.5+2.5+3.5+4.2	1.02+1.02+1.70+2.39+2.86	2.15
1.5+1.5+2.5+3.5+5.0	0.96+0.96+1.61+2.25+3.21	2.10
1.5+1.5+2.5+3.5+6.0	0.90+0.90+1.50+2.10+3.60	2.07
1.5+1.5+2.5+4.2+4.2	0.97+0.97+1.62+2.72+2.72	2.14
1.5+1.5+2.5+4.2+5.0	0.92+0.92+1.53+2.57+3.06	2.09
1.5+1.5+2.5+5.0+5.0	0.87+0.87+1.45+2.90+2.90	2.02
1.5+1.5+3.5+3.5+3.5	1.00+1.00+2.33+2.33+3.33	2.15
1.5+1.5+3.5+3.5+4.2	0.95+0.95+2.22+2.22+2.66	2.14
1.5+1.5+3.5+3.5+5.0	0.90+0.90+2.10+2.10+3.00	2.09
1.5+1.5+3.5+4.2+4.2	0.91+0.91+2.11+2.54+2.54	2.13
1.5+2.0+2.0+2.0+2.0	1.26+1.68+1.68+1.68+1.68	1.73
1.5+2.0+2.0+2.0+2.5	1.28+1.70+1.70+1.70+2.13	1.83
1.5+2.0+2.0+2.0+3.5	1.23+1.64+1.64+1.64+2.86	2.17
1.5+2.0+2.0+2.0+4.2	1.15+1.54+1.54+1.54+3.23	2.16
1.5+2.0+2.0+2.0+5.0	1.08+1.44+1.44+1.44+3.60	2.11
1.5+2.0+2.0+2.0+6.0	1.00+1.33+1.33+1.33+4.00	2.08
1.5+2.0+2.0+2.0+7.1	0.92+1.23+1.23+1.23+4.38	2.06
1.5+2.0+2.0+2.5+2.5	1.24+1.66+1.66+2.07+2.07	1.87
1.5+2.0+2.0+2.5+3.5	1.17+1.57+1.57+1.96+2.74	1.92
1.5+2.0+2.0+2.5+4.2	1.11+1.48+1.48+1.84+3.10	1.91
1.5+2.0+2.0+2.5+5.0	1.04+1.38+1.38+1.73+3.46	1.87
1.5+2.0+2.0+2.5+6.0	0.96+1.29+1.29+1.61+3.86	1.85
1.5+2.0+2.0+2.5+7.1	0.89+1.19+1.19+1.49+4.23	1.83
1.5+2.0+2.0+3.5+3.5	1.08+1.44+1.44+2.52+2.52	1.91
1.5+2.0+2.0+3.5+4.2	1.02+1.36+1.36+2.39+2.86	1.90
1.5+2.0+2.0+3.5+5.0	0.96+1.29+1.29+2.25+3.21	1.86
1.5+2.0+2.0+3.5+6.0	0.90+1.20+1.20+2.10+3.60	1.84
1.5+2.0+2.0+4.2+4.2	0.97+1.29+1.29+2.72+2.72	1.89
1.5+2.0+2.0+4.2+5.0	0.92+1.22+1.22+2.57+3.06	1.85
1.5+2.0+2.0+5.0+5.0	0.87+1.16+1.16+2.90+2.90	1.85
1.5+2.0+2.5+2.5+2.5	1.23+1.64+2.05+2.05+2.05	1.92
1.5+2.0+2.5+2.5+3.5	1.13+1.50+1.88+1.88+2.63	1.90
1.5+2.0+2.5+2.5+4.2	1.06+1.42+1.77+1.77+2.98	1.89
1.5+2.0+2.5+2.5+5.0	1.00+1.33+1.67+1.67+3.33	1.85
1.5+2.0+2.5+2.5+6.0	0.93+1.24+1.55+1.55+3.72	1.83
1.5+2.0+2.5+2.5+7.1	0.87+1.15+1.44+1.44+4.10	1.82
1.5+2.0+2.5+3.5+3.5	1.04+1.38+1.73+2.42+2.42	1.89
1.5+2.0+2.5+3.5+4.2	0.99+1.31+1.64+2.30+2.76	1.88
1.5+2.0+2.5+3.5+5.0	0.93+1.24+1.55+2.17+3.10	1.85
1.5+2.0+2.5+3.5+6.0	0.87+1.16+1.45+2.03+3.48	1.83
1.5+2.0+2.5+4.2+4.2	0.94+1.25+1.56+2.63+2.63	1.88
1.5+2.0+2.5+4.2+5.0	0.89+1.18+1.48+2.49+2.96	1.84
1.5+2.0+3.5+3.5+3.5	0.96+1.29+2.25+2.25+2.25	1.88
1.5+2.0+3.5+3.5+4.2	0.92+1.22+2.14+2.14+2.57	1.88
1.5+2.0+3.5+3.5+5.0	0.87+1.16+2.03+2.03+2.90	1.84
1.5+2.0+3.5+4.2+4.2	0.88+1.17+2.05+2.45+2.45	1.87
1.5+2.5+2.5+2.5+2.5	1.17+1.96+1.96+1.96+1.96	1.91
1.5+2.5+2.5+2.5+3.5	1.08+1.80+1.80+1.80+2.52	1.89
1.5+2.5+2.5+2.5+4.2	1.02+1.70+1.70+1.70+2.86	1.88
1.5+2.5+2.5+2.5+5.0	0.96+1.61+1.61+1.61+3.21	1.85
1.5+2.5+2.5+2.5+6.0	0.90+1.50+1.50+1.50+3.60	1.83
1.5+2.5+2.5+3.5+3.5	1.00+1.67+1.67+2.33+3.33	1.88
1.5+2.5+2.5+3.5+4.2	0.95+1.58+1.58+2.22+2.66	1.88
1.5+2.5+2.5+3.5+5.0	0.90+1.50+1.50+2.10+3.00	1.84
1.5+2.5+2.5+4.2+4.2	0.91+1.51+1.51+2.54+2.54	1.87
1.5+2.5+3.5+3.5+3.5	0.93+1.55+2.17+2.17+2.17	1.88
1.5+2.5+3.5+3.5+4.2	0.89+1.48+2.07+2.07+2.49	1.87
1.5+3.5+3.5+3.5+3.5	0.87+2.03+2.03+2.03+2.03	1.87
2.0+2.0+2.0+2.0+2.0	1.70+1.70+1.70+1.70+1.70	1.83

Примечание:

1. Для мультисистем возможно подключение не менее двух внутренних блоков.
2. Данные приведены для настенных блоков серии M (1.5; 2.0; 2.5; 3.5; 4.2; 5.0; 6.0; 7.1 кВт).

5MXM90N

НАГРЕВ

ПРОИЗВОДИТЕЛЬНОСТЬ ВНУТРЕННИХ БЛОКОВ СИСТЕМЫ, КВТ		НОМИНАЛЬНАЯ ПОТРЕБЛЯЕМАЯ МОЩНОСТЬ СИСТЕМЫ, КВТ
НОМИНАЛЬНАЯ	ФАКТИЧЕСКАЯ	
1.5+1.5+2.0+2.5+5.0	1.20+1.20+1.60+2.00+4.00	2.07
1.5+1.5+2.0+2.5+6.0	1.11+1.11+1.48+1.85+4.44	2.03
1.5+1.5+2.0+2.5+7.1	1.03+1.03+1.37+1.71+4.86	2.02
1.5+1.5+2.0+3.5+3.5	1.25+1.25+1.67+2.92+2.92	2.08
1.5+1.5+2.0+3.5+4.2	1.18+1.18+1.57+2.76+3.31	2.07
1.5+1.5+2.0+3.5+5.0	1.11+1.11+1.48+2.59+3.70	2.06
1.5+1.5+2.0+3.5+6.0	1.03+1.03+1.38+2.41+4.14	2.02
1.5+1.5+2.0+3.5+7.1	0.96+0.96+1.28+2.24+4.55	1.99
1.5+1.5+2.0+4.2+4.2	1.12+1.12+1.49+3.13+3.13	2.07
1.5+1.5+2.0+4.2+5.0	1.06+1.06+1.41+2.96+3.52	2.06
1.5+1.5+2.0+4.2+6.0	0.99+0.99+1.32+2.76+3.95	2.05
1.5+1.5+2.0+5.0+5.0	1.00+1.00+1.33+3.33+3.33	2.00
1.5+1.5+2.5+2.5+2.5	1.43+1.43+2.38+2.38+2.38	2.08
1.5+1.5+2.5+2.5+3.5	1.30+1.30+2.17+2.17+3.04	2.07
1.5+1.5+2.5+2.5+4.2	1.23+1.23+2.05+2.05+3.44	2.07
1.5+1.5+2.5+2.5+5.0	1.15+1.15+1.92+1.92+3.85	2.06
1.5+1.5+2.5+2.5+6.0	1.07+1.07+1.79+1.79+4.29	2.05
1.5+1.5+2.5+2.5+7.1	0.99+0.99+1.66+1.66+4.70	2.05
1.5+1.5+2.5+3.5+3.5	1.20+1.20+2.00+2.80+2.80	2.07
1.5+1.5+2.5+3.5+4.2	1.14+1.14+1.89+2.65+3.18	2.07
1.5+1.5+2.5+3.5+5.0	1.07+1.07+1.79+2.50+3.57	2.05
1.5+1.5+2.5+3.5+6.0	1.00+1.00+1.67+2.33+4.00	2.05
1.5+1.5+2.5+4.2+4.2	1.08+1.08+1.71+2.92+3.02	2.06
1.5+1.5+2.5+4.2+5.0	1.02+1.02+1.70+2.86+3.40	2.05
1.5+1.5+2.5+5.0+5.0	0.97+0.97+1.61+3.23+3.23	2.00
1.5+1.5+3.5+3.5+3.5	1.11+1.11+2.59+2.59+2.59	2.05
1.5+1.5+3.5+3.5+4.2	1.06+1.06+2.46+2.46+2.96	2.04
1.5+1.5+3.5+3.5+5.0	1.00+1.00+2.33+3.33+3.33	2.03
1.5+1.5+3.5+4.2+4.2	1.01+1.01+2.35+2.82+2.82	2.04
1.5+2.0+2.0+2.0+2.0	1.58+2.11+2.11+2.11+2.11	2.07
1.5+2.0+2.0+2.0+2.5	1.50+2.00+2.00+2.00+2.50	2.07
1.5+2.0+2.0+2.0+3.5	1.36+1.82+1.82+1.82+3.18	2.06
1.5+2.0+2.0+2.0+4.2	1.28+1.71+1.71+1.71+3.59	2.06
1.5+2.0+2.0+2.0+5.0	1.20+1.60+1.60+1.60+4.00	2.05
1.5+2.0+2.0+2.0+6.0	1.11+1.48+1.48+1.48+4.44	2.04
1.5+2.0+2.0+2.0+7.1	1.03+1.37+1.37+1.37+4.86	2.00
1.5+2.0+2.0+2.5+2.5	1.43+1.90+1.90+2.38+2.38	2.07
1.5+2.0+2.0+2.5+3.5	1.30+1.74+1.74+2.17+3.04	2.06
1.5+2.0+2.0+2.5+4.2	1.23+1.64+1.64+2.05+3.44	2.05
1.5+2.0+2.0+2.5+5.0	1.15+1.54+1.54+1.92+3.85	2.04
1.5+2.0+2.0+2.5+6.0	1.07+1.43+1.43+1.79+4.29	2.04
1.5+2.0+2.0+2.5+7.1	0.99+1.32+1.32+1.66+4.70	2.00
1.5+2.0+2.0+3.5+3.5	1.20+1.60+1.60+2.80+2.80	2.05
1.5+2.0+2.0+3.5+4.2	1.14+1.52+1.52+2.65+3.18	2.05
1.5+2.0+2.0+3.5+5.0	1.07+1.43+1.43+2.50+3.57	2.04
1.5+2.0+2.0+3.5+6.0	1.00+1.33+1.33+3.33+4.00	2.00
1.5+2.0+2.0+4.2+4.2	1.08+1.44+1.44+3.02+3.02	2.05
1.5+2.0+2.0+4.2+5.0	1.02+1.36+1.36+2.86+3.40	2.03
1.5+2.0+2.0+5.0+5.0	0.97+1.29+1.29+3.23+3.23	2.00
1.5+2.0+2.5+2.5+2.5	1.36+1.82+2.27+2.27+2.27	2.07
1.5+2.0+2.5+2.5+3.5	1.25+1.67+2.08+2.08+2.92	2.06
1.5+2.0+2.5+2.5+4.2	1.18+1.57+1.97+1.97+3.31	2.05
1.5+2.0+2.5+2.5+5.0	1.11+1.48+1.85+1.85+3.70	2.04
1.5+2.0+2.5+2.5+6.0	1.03+1.38+1.72+1.72+4.14	2.04
1.5+2.0+2.5+2.5+7.1	0.96+1.28+1.60+1.60+4.55	2.00
1.5+2.0+2.5+3.5+3.5	1.15+1.54+1.92+2.69+2.69	2.05
1.5+2.0+2.5+3.5+4.2	1.09+1.46+1.82+2.55+3.07	2.05
1.5+2.0+2.5+3.5+5.0	1.03+1.38+1.72+2.41+3.45	2.04
1.5+2.0+2.5+3.5+6.0	0.97+1.29+1.61+2.26+3.87	2.00
1.5+2.0+2.5+4.2+4.2	1.04+1.39+1.74+2.92+2.92	2.05
1.5+2.0+2.5+4.2+5.0	0.99+1.32+1.64+2.76+3.29	1.99
1.5+2.0+3.5+3.5+3.5	1.07+1.43+2.50+2.50+2.50	2.05
1.5+2.0+3.5+3.5+4.2	1.02+1.36+2.38+2.38+2.86	2.05
1.5+2.0+3.5+3.5+5.0	0.97+1.29+2.26+2.26+3.23	2.00
1.5+2.0+3.5+4.2+4.2	0.97+1.30+2.27+2.73+2.73	2.04
1.5+2.5+2.5+2.5+2.5	1.30+2.17+2.17+2.17+2.17	2.06
1.5+2.5+2.5+2.5+3.5	1.20+2.00+2.00+2.00+2.80	2.03
1.5+2.5+2.5+2.5+4.2	1.14+1.89+1.89+1.89+3.18	2.03
1.5+2.5+2.5+2.5+5.0	1.07+1.79+1.79+1.79+3.57	1.98
1.5+2.5+2.5+2.5+6.0	1.00+1.67+1.67+1.67+4.00	1.98
1.5+2.5+2.5+3.5+3.5	1.11+1.85+1.85+2.59+2.59	2.03
1.5+2.5+2.5+3.5+4.2	1.06+1.76+1.76+2.46+2.96	2.02
1.5+2.5+2.5+3.5+5.0	1.00+1.67+1.67+2.33+3.33	1.97
1.5+2.5+2.5+4.2+4.2	1.01+1.68+1.68+2.82+2.82	2.02
1.5+2.5+3.5+3.5+3.5	1.03+1.72+2.41+2.41+2.41	2.02
1.5+2.5+3.5+3.5+4.2	0.99+1.64+2.30+2.30+2.76	2.02
1.5+3.5+3.5+3.5+3.5	0.97+2.26+2.26+2.26+2.26	2.00
2.0+2.0+2.0+2.0+2.0	2.00+2.00+2.00+2.00+2.00	2.05

Возможные комбинации внутренних блоков мультисистем R-32 5MXM-N

5MXM90N

ОХЛАЖДЕНИЕ

ПРОИЗВОДИТЕЛЬНОСТЬ ВНУТРЕННИХ БЛОКОВ СИСТЕМЫ, КВТ		НОМИНАЛЬНАЯ ПОТРЕБЛЯЕМАЯ МОЩНОСТЬ СИСТЕМЫ, КВТ
НОМИНАЛЬНАЯ	ФАКТИЧЕСКАЯ	
2.0+2.0+2.0+2.0+2.5	1.66+1.66+1.66+1.66+2.07	2.03
2.0+2.0+2.0+2.0+3.5	1.57+1.57+1.57+1.57+2.74	1.90
2.0+2.0+2.0+2.0+4.2	1.48+1.48+1.48+1.48+3.10	1.89
2.0+2.0+2.0+2.0+5.0	1.38+1.38+1.38+1.38+3.46	1.85
2.0+2.0+2.0+2.0+6.0	1.29+1.29+1.29+1.29+3.86	1.83
2.0+2.0+2.0+2.0+7.1	1.19+1.19+1.19+1.19+4.23	1.82
2.0+2.0+2.0+2.5+2.5	1.64+1.64+1.64+2.05+2.05	2.09
2.0+2.0+2.0+2.5+3.5	1.50+1.50+1.50+1.88+2.63	2.07
2.0+2.0+2.0+2.5+4.2	1.42+1.42+1.42+1.77+2.98	2.06
2.0+2.0+2.0+2.5+5.0	1.33+1.33+1.33+1.67+3.33	2.01
2.0+2.0+2.0+2.5+6.0	1.24+1.24+1.24+1.55+3.72	1.99
2.0+2.0+2.0+2.5+7.1	1.15+1.15+1.15+1.44+4.10	1.97
2.0+2.0+2.0+3.5+3.5	1.38+1.38+1.38+2.42+2.42	2.06
2.0+2.0+2.0+3.5+4.2	1.31+1.31+1.31+2.30+2.76	2.05
2.0+2.0+2.0+3.5+5.0	1.24+1.24+1.24+2.17+3.10	2.00
2.0+2.0+2.0+3.5+6.0	1.16+1.16+1.16+2.03+3.48	1.98
2.0+2.0+2.0+4.2+4.2	1.25+1.25+1.25+2.63+2.63	2.04
2.0+2.0+2.0+4.2+5.0	1.18+1.18+1.18+2.49+2.96	2.00
2.0+2.0+2.5+2.5+2.5	1.57+1.57+1.96+1.96+1.96	2.08
2.0+2.0+2.5+2.5+3.5	1.44+1.44+1.80+1.80+2.52	2.06
2.0+2.0+2.5+2.5+4.2	1.36+1.36+1.70+1.70+2.86	2.05
2.0+2.0+2.5+2.5+5.0	1.29+1.29+1.61+1.61+3.21	2.00
2.0+2.0+2.5+2.5+6.0	1.20+1.20+1.50+1.50+3.60	1.98
2.0+2.0+2.5+3.5+3.5	1.33+1.33+1.67+2.33+2.33	2.05
2.0+2.0+2.5+3.5+4.2	1.27+1.27+1.58+2.22+2.66	2.04
2.0+2.0+2.5+3.5+5.0	1.20+1.20+1.50+2.10+3.00	2.00
2.0+2.0+2.5+4.2+4.2	1.21+1.21+1.51+2.54+2.54	2.03
2.0+2.0+3.5+3.5+3.5	1.24+1.24+2.17+2.17+2.17	2.04
2.0+2.0+3.5+3.5+4.2	1.18+1.18+2.07+2.07+2.49	2.03
2.0+2.5+2.5+2.5+2.5	1.50+1.88+1.88+1.88+1.88	2.07
2.0+2.5+2.5+2.5+3.5	1.38+1.73+1.73+1.73+2.42	2.05
2.0+2.5+2.5+2.5+4.2	1.31+1.64+1.64+1.64+2.76	2.04
2.0+2.5+2.5+2.5+5.0	1.24+1.55+1.55+1.55+3.10	2.00
2.0+2.5+2.5+2.5+6.0	1.16+1.45+1.45+1.45+3.48	1.97
2.0+2.5+2.5+3.5+3.5	1.29+1.61+1.61+2.25+2.25	2.04
2.0+2.5+2.5+3.5+4.2	1.22+1.53+1.53+2.14+2.57	2.03
2.0+2.5+2.5+3.5+5.0	1.16+1.45+1.45+2.03+2.90	1.97
2.0+2.5+2.5+4.2+4.2	1.17+1.46+1.46+2.45+2.45	2.03
2.0+2.5+3.5+3.5+3.5	1.20+1.50+2.10+2.10+2.10	2.02
2.5+2.5+2.5+2.5+2.5	1.80+1.80+1.80+1.80+1.80	2.02
2.5+2.5+2.5+2.5+3.5	1.67+1.67+1.67+1.67+2.33	2.01
2.5+2.5+2.5+2.5+4.2	1.58+1.58+1.58+1.58+2.66	2.01
2.5+2.5+2.5+2.5+5.0	1.50+1.50+1.50+1.50+3.00	2.00
2.5+2.5+2.5+3.5+3.5	1.55+1.55+1.55+2.17+2.17	2.00
2.5+2.5+2.5+3.5+4.2	1.48+1.48+1.48+2.07+2.49	1.99
2.5+2.5+3.5+3.5+3.5	1.45+1.45+2.03+2.03+2.03	1.99

5MXM90N

НАГРЕВ

ПРОИЗВОДИТЕЛЬНОСТЬ ВНУТРЕННИХ БЛОКОВ СИСТЕМЫ, КВТ		НОМИНАЛЬНАЯ ПОТРЕБЛЯЕМАЯ МОЩНОСТЬ СИСТЕМЫ, КВТ
НОМИНАЛЬНАЯ	ФАКТИЧЕСКАЯ	
2.0+2.0+2.0+2.0+2.5	1.90+1.90+1.90+1.90+2.38	2.05
2.0+2.0+2.0+2.0+3.5	1.74+1.74+1.74+1.74+3.04	2.04
2.0+2.0+2.0+2.0+4.2	1.64+1.64+1.64+1.64+3.44	2.03
2.0+2.0+2.0+2.0+5.0	1.54+1.54+1.54+1.54+3.85	2.00
2.0+2.0+2.0+2.0+6.0	1.43+1.43+1.43+1.43+4.29	1.99
2.0+2.0+2.0+2.0+7.1	1.32+1.32+1.32+1.32+4.70	1.99
2.0+2.0+2.0+2.5+2.5	1.82+1.82+1.82+2.27+2.27	2.04
2.0+2.0+2.0+2.5+3.5	1.67+1.67+1.67+2.08+2.92	2.03
2.0+2.0+2.0+2.5+4.2	1.57+1.57+1.57+1.97+3.31	2.03
2.0+2.0+2.0+2.5+5.0	1.48+1.48+1.48+1.85+3.70	1.99
2.0+2.0+2.0+2.5+6.0	1.38+1.38+1.38+1.72+4.14	1.99
2.0+2.0+2.0+2.5+7.1	1.28+1.28+1.28+1.60+4.55	1.98
2.0+2.0+2.0+3.5+3.5	1.54+1.54+1.54+2.69+2.69	2.03
2.0+2.0+2.0+3.5+4.2	1.46+1.46+1.46+2.55+3.07	2.03
2.0+2.0+2.0+3.5+5.0	1.38+1.38+1.38+2.41+3.45	1.99
2.0+2.0+2.0+3.5+6.0	1.29+1.29+1.29+2.26+3.87	1.99
2.0+2.0+2.0+4.2+4.2	1.39+1.39+1.39+2.92+2.92	2.02
2.0+2.0+2.0+4.2+5.0	1.32+1.32+1.32+2.76+3.29	2.01
2.0+2.0+2.5+2.5+2.5	1.74+1.74+2.17+2.17+2.17	2.04
2.0+2.0+2.5+2.5+3.5	1.60+1.60+2.00+2.00+2.80	2.03
2.0+2.0+2.5+2.5+4.2	1.52+1.52+1.89+1.89+3.18	2.03
2.0+2.0+2.5+2.5+5.0	1.43+1.43+1.79+1.79+3.57	1.99
2.0+2.0+2.5+2.5+6.0	1.33+1.33+1.67+1.67+4.00	1.99
2.0+2.0+2.5+3.5+3.5	1.48+1.48+1.85+2.59+2.59	1.99
2.0+2.0+2.5+3.5+4.2	1.41+1.41+1.76+2.46+2.96	1.99
2.0+2.0+2.5+3.5+5.0	1.33+1.33+1.67+2.33+3.33	1.98
2.0+2.0+2.5+4.2+4.2	1.34+1.34+1.68+2.82+2.82	1.99
2.0+2.0+3.5+3.5+3.5	1.38+1.38+2.41+2.41+2.41	1.99
2.0+2.0+3.5+3.5+4.2	1.32+1.32+2.30+2.30+2.76	1.99
2.0+2.5+2.5+2.5+2.5	1.67+2.08+2.08+2.08+2.08	2.03
2.0+2.5+2.5+2.5+3.5	1.54+1.92+1.92+1.92+2.69	2.03
2.0+2.5+2.5+2.5+4.2	1.46+1.82+1.82+1.82+3.07	2.02
2.0+2.5+2.5+2.5+5.0	1.38+1.72+1.72+1.72+3.45	1.99
2.0+2.5+2.5+2.5+6.0	1.29+1.61+1.61+1.61+3.87	1.98
2.0+2.5+2.5+3.5+3.5	1.43+1.79+1.79+2.50+2.50	1.99
2.0+2.5+2.5+3.5+4.2	1.36+1.70+1.70+2.38+2.86	1.99
2.0+2.5+2.5+3.5+5.0	1.29+1.61+1.61+2.26+3.23	1.98
2.0+2.5+2.5+4.2+4.2	1.30+1.62+1.62+2.73+2.73	1.99
2.0+2.5+3.5+3.5+3.5	1.33+1.67+2.33+2.33+2.33	1.99
2.5+2.5+2.5+2.5+2.5	2.00+2.00+2.00+2.00+2.00	2.03
2.5+2.5+2.5+2.5+3.5	1.85+1.85+1.85+1.85+2.59	2.02
2.5+2.5+2.5+2.5+4.2	1.76+1.76+1.76+1.76+2.96	2.02
2.5+2.5+2.5+2.5+5.0	1.67+1.67+1.67+1.67+3.33	2.00
2.5+2.5+2.5+3.5+3.5	1.72+1.72+1.72+2.41+2.41	2.02
2.5+2.5+2.5+3.5+4.2	1.64+1.64+1.64+2.30+2.76	2.01
2.5+2.5+3.5+3.5+3.5	1.61+1.61+2.26+2.26+2.26	1.99

Примечание:

1. Для мультисистем возможно подключение не менее двух внутренних блоков.
2. Данные приведены для настенных блоков серии M (1.5; 2.0; 2.5; 3.5; 4.2; 5.0; 6.0; 7.1 кВт).

ОПЦИИ ДЛЯ СПЛИТ-СИСТЕМ

	FTXJ-MW/S	FTXG-LW/S	CTXM-M FTXM-M	CTXS15-35K	FTXS35-50K FTXS20-25K	FTXS-G	FTXB-C	FVXG-K	FVXS-F	FVXM-F	FDXM-F3	FLXS-B(9)
Проводной пульт управления	BRC073 (3)	BRC073 (3)	BRC073 (3)	BRC073 (3) (5)	BRC073 (3)	BRC073 (3)	-	BRC073 (3)	BRC073 (3)	BRC073 (3)	BRC1D52 (4) BRC1E53C	BRC073 (3)
Кабель для ПУ-Эм	BRCW901A03	BRCW901A03	BRCW901A03	BRCW901A03	BRCW901A03	BRCW901A03	-	BRCW901A03	BRCW901A03	BRCW901A03	-	BRCW901A03
Кабель для ПУ-Фм	BRCW901A08	BRCW901A08	BRCW901A08	BRCW901A08	BRCW901A08	BRCW901A08	-	BRCW901A08	BRCW901A08	BRCW901A08	-	BRCW901A08
Беспроводной ПУ	-	-	-	-	-	-	-	-	-	-	BRC4C65 (4)	-
Упрощенный ПУ с кнопкой режима работы	-	-	-	-	-	-	-	-	-	-	BRC2E52C (4)	-
Упрощенный ПУ без кнопки режима работы	-	-	-	-	-	-	-	-	-	-	BRC3E52C (4)	-
Адаптер для гостиниц	-	-	-	-	-	-	-	-	-	-	BRP7A54 (6)	-
Адаптер с нормально открытым контактом / нормально открытым импульсным контактом	KRP413A1S (1)	KRP413A1S (1)	KRP413A1S (1)	KRP413A1S (1) (5)	KRP413A1S (1)	KRP413A1S (1)	-	KRP413A1S (1)	KRP413A1S (1)	KRP413A1S (1)	-	KRP413A1S (1)
Центральный ПУ (до 5 блоков)	KRC72 (2)	KRC72 (2)	KRC72 (2)	KRC72 (2)	KRC72 (2)	KRC72 (2)	-	KRC72 (2)	KRC72 (2)	KRC72 (2)	-	KRC72 (2)
Защита от потери ПУ	KKF910A4	KKF910A4	KKF910A4	KKF910A4	KKF910A4	KKF910A4	-	KKF910A4	-	-	-	KKF917A44
Адаптер для проводного ПУ	-	-	-	KRP980A1	-	-	-	-	-	-	-	-
Адаптер для доп. электр. оборудования	-	-	-	-	-	-	-	-	-	-	KRP4A54	-
Дистанционный датчик	-	-	-	-	-	-	-	-	-	-	KRCS01-4	-
Монтажная коробка адаптера	-	-	-	-	-	-	-	-	-	-	KRP1BA101	-
Монтажная коробка адаптера (3 блока)	-	-	-	-	-	-	-	-	-	-	KJB311A	-
Монтажная коробка адаптера (2 блока)	-	-	-	-	-	-	-	-	-	-	KJB212A	-
Адаптер интерфейсный для DIII-net	KRP928A2S	KRP928A2S	KRP928A2S	KRP928A2S (5)	KRP928A2S	KRP928A2S	-	KRP928A2S	KRP928A2S	KRP928A2S	-	KRP928A2S
Online-контроллер	Standard (8)	BRP069A41	BRP069A41	BRP069A42 (5)	BRP069A42	BRP069A42	-	BRP069A42	BRP069A42	BRP069A42	-	BRP069A42
Шлюз по протоколу Modbus	-	RTD-RA	RTD-RA	RTD-RA (5)	RTD-RA	RTD-RA	-	RTD-RA	RTD-RA	RTD-RA	RTD-NET	RTD-RA
Шлюз по протоколу KNX	-	KLIC-DD	KLIC-DD	KLIC-DD (5)	KLIC-DD	KLIC-DD	-	KLIC-DD	KLIC-DD	KLIC-DD	KLIC-DI	KLIC-DD
Опорные ножки	-	-	-	-	-	-	-	BKS028	-	-	-	-

Примечания:

- (1) Монтажная коробка для адаптера обязательна.
- (2) Адаптер требуется для каждого внутреннего блока.
- (3) Кабели BRCW901A03 или BRCW901A08 для пульта BRC073 обязательны.
- (4) Пульта управления в стандартной поставке отсутствуют. Проводной или беспроводной пульт управления заказывается отдельно.
- (5) Адаптеры KRP067A41, KRP980A1 или KRP980B2 обязательны.
- (6) Только в комбинации с упрощенным пультом управления BRC2E52C или BRC3E52C.

ОПЦИИ ДЛЯ SKY AIR

Системы управления

	FAQ71B	FAQ100B	FCAG-A FCAHG-G	FFA-A	FBA-A	FDA-A	FDQ-B	FAA-A	FHA-A	FUA-A	FNA-A	FVA-A
DCC601A51 Центральный пульт управления с облачной технологией	v	v (2)	v	v	v	v	v	v	v	v	v	v
Проводной ПУ	BRC1D52 BRC1E53C(3)		BRC1D52 BRC1E53C(3)(6)									
BRC2E52C Упрощенный ПУ (с кнопкой режимов работы) (12)	-	-	v	v	v	v	v	v	v	v	v	v
BRC3E52C Упрощенный ПУ (без кнопки режимов работы) (12)	-	-	v	v	v	v	v	v	v	v	v	v
DCM601A5A Графический контроллер ИТМ	v	v (2)	v	v	v	v	v	v	v	v	v	v
Беспроводной ПУ (охлаждение/нагрев)	BRC7EA618	BRC7CA510W	BRC7FA532F (5)(10)	BRC7EB530W (8)(9)(10) BRC7F530W (8)(9)(10) BRC7F530S (8)(9)(10)				BRC7EB518	BRC7G53	BRC7C58 (10)	BRC4C65	-
Онлайн-контроллер BRP069A81												
DCS302C51 Центральный ПУ (11)	v	v (2)	v	v	v	v	v	v	v	v	v	v
DCS301B51 Unified ON/OFF control (11)	v	v (2)	v	v	v	v	v	v	v	v	v	v
DST301B51 Таймер	v	v (2)	v	v	v	v	v	v	v	v	v	v
Адаптер для доп. электрического оборудования	-	-	-	-	-	-	-	-	-	-	KRP1B56	-
Адаптер для доп. электрического оборудования (блокировка с вентилятором для подмеса наружного воздуха)	-	-	-	-	KRP1BA59	KRP1C64 (15)	KRP1B54	-	-	-	-	-
Адаптер для внешнего управления (ON/OFF) и мониторинга / для доп. электрического оборудования (1)	KRP4A51 (15)		KRP1B57 KRP4A53 (5)		KRP4A52 (14) KRP2A51 (14)	KRP4A51 (15)		KRP1B54 KRP4A52 (1)	KRP4A53	KRP4A54	KRP1B57 KRP4A52 (6)(14)	-
Адаптер для доп. электрического оборудования (электросчетчик) (1)(7)(14)	-	-	EKRP1C11 (5)	EKRP1B2 (13)	-	-	-	-	-	-	-	-
DTA112B51 адаптер интерфейсный Ixx серии Sky Air	-	v	-	-	v	-	v	-	-	-	-	-
Монтажная коробка платы адаптера PCB	KRP4AA93	KRP4AA93	KRP1H98A (5)(6)	KRP1B101 KRP1BA101	KRP1B101 KRP1BA101	-	-	KRP4A93 (6)	KRP1D93A	KRP1B97	KRP1BA101	KRP4AA95
Адаптер цифровых входов (1)(13)(14)	-	-	BRP7A53	BRP7A53	BRP7A51 (13)	BRP7A54	BRP7A54	BRP7A51 (12)	BRP7A52	BRP7A53	BRP7A51 (12)	BRP7A52
EKRP1B2A адаптер (плата) управления для нагревателя, увлажнителя и/или электросчетчика (7)	-	-	-	-	v	v	v	-	-	-	-	-
Монтажная коробка платы адаптера PCB	-	-	-	-	-	KRP4A96	KRP4A96	-	KKSAP50A56 (35-50)	-	-	-
KRCS01-4 Дистанционный датчик температуры	KRCS01-1A	-	v	v	v	v	v	v	v	v	v	-
Комплект для дистанционного управления (ON/OFF, принудительного выключения (OFF))	-	EKROROA	-	-	-	EKROR03	EKRORO	-	EKROR04	EKROR05	-	-
KJB311A монтажная коробка с терминалами для заземления до 3 блоков	v	v	v	-	-	-	-	v	v	v	v	-
KJB212A монтажная коробка с терминалами для заземления до 2 блоков	v	v	v	-	-	-	-	v	v	v	v	-
KJB411A монтажная коробка с терминалами для заземления	-	-	-	-	v	-	-	-	-	-	-	-
Фильтр длительного срока службы	Standard	Standard	KAFP551K160	KAFQ441BA60	-	-	-	-	KAFP501A56 (35-50 class) KAFP501A80 (60-71 class) KAFP501A160 (100-125 class)	KAFP551K160	-	KAFJ95L160
Насос дренажный	K-KDU572C K-KDU572E	-	Standard	Standard	Standard	Standard	-	K-KDU572EVE	KDU50P60 (35-60 class) KDU50P140 (71-125 class)	-	-	-
Комплект L-тире переходников (направление снизу вверх)	-	-	-	-	-	-	-	-	KHFP5M35 (35 class) KHFP5N63 (50-60 class) KHFP5N160 (71-125 class)	-	-	-
Комплект уплотняющих элементов выпускных створок	-	-	KDBHQ55B140	BDBHQ44C60	-	-	-	-	-	KDBHP49B140	-	-
Выпускная декоративная панель	-	-	-	-	-	-	-	-	-	KDBTP49B140	-	-
Декоративная панель	-	-	BYCQ140D BYCQ140DW BYCQ140DG9 BYCQ140DGF9 (18)	BYFQ60B3 BYFQ60CW BYFQ60CS	-	-	-	-	-	-	-	-
Комплект подмеса свежего воздуха	-	-	KDDQ55B140-1 (16)(17) + KDDQ55B140-2 (16)(17)	KDDQ44XA60	-	-	-	-	KDDQ50A140	-	-	-
Адаптер для круглых воздуховодов на выпуске	-	-	-	-	KDAP25A56A (35-50 class) KDAP25A71A (60-71 class) KDAP25A140A (100-140 class)	KDAJ25K140A	-	-	-	-	-	-

ОПЦИИ ДЛЯ SKY AIR

Системы управления

	FAQ71B	FAQ100B	FCAG-A FCAHG-G	FFA-A	FBA-A	FDA-A	FDQ-B	FAA-A	FHA-A	FUA-A	FNA-A	FVA-A
Уплотняющие элементы панели	-	-	-	KDBQ44B60	-	-	-	-	-	-	-	-
Комплект датчика (19)	-	-	BRYQ140A	BRYQ60AW (18) BRYQ60AS (18)	-	-	-	-	-	-	-	-
Шумовой фильтр (только для электромагнитного интерфейса)	KEK26-1A	KEK26-1A	-	-	-	-	-	KEK26-1A	-	-	KEK26-1A	-

Примечания

- 1) Монтажная коробка для адаптера PCB необходима.
- 2) Интерфейсный адаптер DTA112B51 для серии Sky Air необходим.
- 3) Доступные языки: английский, русский, греческий, турецкий, польский, албанский, словацкий.
- 4) Доступные языки: английский, немецкий, чешский, хорватский, венгерский, румынский, словенский, болгарский, словацкий, сербский, албанский.
- 5) Опция не применяется в комбинации с BYCQ140D7GV1 и BYCQ140D7GFV1.
- 6) Функция автономного регулирования выпускных заслонок недоступна в сочетании с моделями RR и RQ.
- 7) Электрический нагреватель, увлажнитель и счетчик приобретаются на местном рынке, Daikin не поставляет. Это оборудование устанавливается вне блоков кондиционера.
- 8) Функция "Минь глаз" не поддерживается.
- 9) Функция индивидуального управления выпускными створками не поддерживается.
- 10) С беспроводным ПУ функции индивидуального управления выпускными створками и автоматического регулирования расхода воздуха не поддерживаются.
- 11) Доступны следующие языки:

Языковой пакет 1: английский, немецкий, французский, голландский, испанский, итальянский, португальский.

- С ПК кабеля EKPCCB3 в сочетании с программным обеспечением обновления ПК вы можете дополнительно изменить язык на:
- Языковой пакет 2: английский, болгарский, хорватский, чешский, венгерский, румынский и словенский.
- Языковой пакет 3: английский, греческий, польский, русский, сербский, словацкий и турецкий.
- 12) Можно только в сочетании с упрощенным дистанционным ПУ BRC2/E52C.
 - 13) Для монтажа этих опций требуется монтажная коробка KRP4A96, максимально можно смонтировать 2 платы PCB.
 - 14) При установке электрических обогревателей адаптер EKRP1B2A необходим для каждого внутреннего блока.
 - 15) Эта опция должна быть смонтирована вместе с монтажной коробкой KRP1B101 / KRP1BA101.
 - 16) При применении панелей BYCQ140D(W/DG/F)9 применение ПУ BRC1E обязательно. Данные панели не могут быть применены в системах mini VRV III, мульти- и сплит-системах со стандартным наружным блоком (RR-B и RQ-B).
 - 17) Опция недоступна в сочетании с BYCQ140D * G *.
 - 18) Обе части комплекта подмеса свежего воздуха необходимы для каждого блока.
 - 19) Панель BYCQ140DG(9)F предназначена исключительно для использования в помещениях с мелкодисперсной пылью (магазины одежды). Не используйте эту опцию в помещениях с высокой влажностью или в жирной среде.
 - 20) Комплект датчика не применяется при работе с наружными блоками RR и RQ.

Крышные кондиционеры

Наименование	UAUQ-C	UAUYP-AY1(B)
Золотосодержащее покрытие теплообменников (NA549) в стандарте	•	-
Спиральный компрессор	•	-
Воздушный фильтр Saranel	•	-
Боковой поток	•	-
Изменение направления приточного воздуха с горизонтального на вертикальный	•	-
Фильтр-осушитель	•	-
Реле высокого давления	•	-
Реле низкого давления	•	-
Экономайзер	•	-

Наружные блоки

Наименование		RR-B	RZQ-C	RZQG-L9V1	RZQG-L8Y1	RZQSG-L3/9V1
Центральный дренажный поддон		EKDK04				
Рефнет	TWIN	-	KHRQ22M20TA (1)	KHRQ22M20TA (1)	KHRQ22M20TA (KHRQ58T) (1)	KHRQ22M20TA
	TRILE	-	KRHQ250H	KHRQ127H (1)	KHRQ127H (KHRQ58H) (1)	KHRQ127H(1)
	double TWIN	-	KRHQ22M20TA (x3)	KHRQ22M20TA (3x) (1)	*KHRQ22M20TA (3x) (KHRQ58T) (1)*	KHRQ22M20TA (3x) (1)
Комплект адаптера		-	KRP58M51	SB.KRP58M51	KRP58M51	*KRP58M51 (71), SB.KRP58M51 (100-125-140)*
Нагреватель поддона		-	-	EKBP140L7	EKBP140L7	-

Примечание

- 1) Для комбинаций с внутренними блоками FCQG35-71F или FCQHG71F применять рефнеты в скобках.

ПИКТОГРАММЫ

1. Комфорт микроклимата

	Инверторная технология - обеспечивает быстрое создание и сохранение с более высокой точностью комфортных условий в помещении, а также экономит электроэнергию и снижает уровень шума по сравнению с обычным кондиционером
	Повышенная производительность позволяет быстрее достичь комфортного микроклимата при включении, после чего кондиционер автоматически вернется к основному режиму работы
	Приоритетное помещение с находящимся в нем внутренним блоком, который входит в состав мультисистемы, имеет преимущество по сравнению с другими при нагреве или охлаждении воздуха
	Поддержание комфортного микроклимата , автоматически осуществляемое за счет изменения температуры в помещении в соответствии с погодными условиями на улице (используется только в кондиционерах класса Sky Air)
	Подмес атмосферного воздуха повышает содержание кислорода в воздухе помещения
	Технология увлажнения воздуха Uguu , осуществляемое только за счет передачи в помещение влаги, поглощенной из наружного воздуха, без использования дополнительной емкости с жидкостью
	Осушение воздуха Saraga позволяет поддерживать комфортные параметры в помещении за счет смешения холодного сухого и теплого воздуха во внутреннем блоке без понижения температуры
	Программная осушка воздуха обеспечит снижение влажности при минимальном снижении температуры
	Источник стримерного разряда генерирует быстрые электроны, которые разрушают формальдегиды и устраняют неприятные запахи
	Сдвоенные заслонки изменяют направление воздушного потока из внутреннего блока по вертикали
	Широкоугольные жалюзи изменяют направление воздушного потока из внутреннего блока по горизонтали
	Режим покачивания заслонок автоматически изменяет циркуляцию воздуха в помещении с учетом режима работы – нагрев, охлаждение или осушка
	Режим покачивания жалюзи . Автоматическое изменение горизонтального направления воздушного потока
	Объемный воздушный поток обеспечивает наилучшую циркуляцию воздуха в помещении за счет согласованных качаний заслонок и жалюзи
	Двойной контроль температуры позволяет выбрать характер изменения температуры воздуха в помещении с помощью одного из термодатчиков, который размещают на проводном пульте управления или в месте воздухозабора внутреннего блока
	Комфортное воздушное распределение – режим, исключающий в помещении сквозняки за счет создания равномерного температурного фона

2. Здоровье и комфорт

	Титано-апатитовый дезодорирующий фильтр – эффективно удаляет частицы пыли, устраняет неприятные запахи, препятствует размножению бактерий, вирусов, микробов, обеспечивая стабильное снабжение чистым воздухом
	Воздушный фильтр с противоплесневой обработкой – удаляет частицы взвеси и пыли, устраняет неприятные запахи, обеспечивая стабильное снабжение чистым воздухом
	Фильтр с функцией самоочистки . За счет ежедневной автоматической очистки фильтра сокращаются затраты на энергопотребление и техобслуживание, обеспечивается оптимальный уровень комфорта.
	Антибактериальная поверхность пульта исключает контактный перенос бактерий и вирусов при передаче его другому пользователю

	Бесшумный вентилятор с диффузором вместе со специальными шумопоглощающими элементами конструкции и диффузором обеспечивают ламинарность воздушного потока, снижая уровень шума в помещении
	Режим снижения шума внутреннего блока . Данная функция позволяет снизить уровень шума внутреннего блока на 3 дБА (двукратным снижением мощности звука), что может быть актуальным, например, во время сна
	Режим снижения шума наружного блока . Позволяет снизить уровень шума наружного блока на 3 дБА и расход электроэнергии на 7%. Благодаря этому работа наружного блока не потревожит соседей
	Теплый пуск – исключает поступление холодного воздуха в помещение в первые мгновения работы кондиционера при нагреве
	Управление скоростью вентилятора внутреннего блока осуществляется автоматически для обеспечения низкого уровня шума и достижения комфортного микроклимата
	Функция ночной экономии автоматически снижает уровень шума и расход электроэнергии в ночное время
	Режим комфортного сна . Функция обеспечивает комфортные условия в ночное время за счет плавного изменения температуры
	Теплоизлучающая панель . Передняя панель внутреннего блока нагревается за счет фреонового контура до 55 °С (электронагреватель не используется) и используется как дополнительный источник нагрева

3. Интеллектуальность управления

	Online controller для управления кондиционером через Интернет-соединение с помощью смартфонов, (планшетных, мобильных) компьютеров. Программное обеспечение контроллера позволяет реализовать функции: управление одним/несколькими внутренними блоками, отправка на электронную почту предупреждающих сообщений, недельный планировщик, составление графика управления с учетом прогноза погоды, и др.
	Сенсор наличия движения автоматически включает кондиционер и обеспечивает комфортный микроклимат при появлении в помещении людей. Если в комнате никого нет в течение 20 минут, кондиционер переключается в режим экономии электроэнергии
	2-зонный датчик Intelligent Eye определяет, в какой части помещения находятся люди, и направляет поток воздуха в сторону от них. Если они находятся в обеих зонах, то воздух будет направляться вертикально вниз при нагреве, вдоль потолка – при охлаждении. При отсутствии людей кондиционер будет переведен в энергосберегающий режим (до 30%) и обеспечит повышенный комфорт
	Датчик присутствия людей и измерения температуры для систем Sky Air . Наличие датчика измерения температуры на уровне пола позволяет комфортно распределять воздух в помещении, а работа датчика присутствия людей приводит к снижению энергопотребления
	Функция «Никого нет дома» – режим работы, при котором степень комфортности микроклимата в помещении несколько снижается, за счет этого экономится электроэнергия, а при появлении людей быстро восстанавливается прежний режим
	Управление одним касанием осуществляется путем обычного нажатия пусковой клавиши на пульте и активизирует те же настройки кондиционера, которые действовали до его выключения
	Функция самодиагностики предназначена для быстрого нахождения возможных неисправностей кондиционера, а также для снижения времени и расходов на их устранение
	Таймер позволяет запрограммировать кондиционер для запуска / остановки в указанное время
	24 часовой таймер позволяет автоматически настроить работу кондиционера согласно суточной программы

ПИКТОГРАММЫ

	Недельный таймер позволяет автоматически согласовать работу кондиционера с учетом недельной программы
	Автоматический выбор режима освобождает пользователя от частых переключений с нагрева на охлаждение и назад вручную, необходимость в которых возникает в период межсезонья
	Инфракрасный пульт дистанционного управления с LCD-дисплеем для запуска, остановки и регулирования режимов работы кондиционера
	Проводной пульт дистанционного управления для включения, выключения и регулирования режимов работы кондиционера
	Централизованное управление позволяет реализовать запуск, остановку и регулирование режимов работы несколькими кондиционерами

4. ЭКОНОМИЧНОСТЬ

	Технология энергосбережения – система снижает расход электроэнергии при сохранении комфортных параметров (в случае отсутствия людей в помещении снижает энергопотребление до 80%) с возможностью быстрого возврата к комфортному микроклимату
	Сверхэффективный инвертор экономит значительную часть электроэнергии за счет автоматического использования всех возможных преимуществ инвертора (только в кондиционерах класса Sky)
	Электронное управление мощностью позволяет максимально использовать электроэнергию сети
	Компрессор с качающимся ротором (SWING) специально адаптирован для работы с озонобезопасным хладагентом, характеризуется высокой эффективностью и надежностью. Данная технология запатентована фирмой Daikin и в первую очередь предназначена для бытовых кондиционеров (Split)
	Спиральный компрессор (Scroll) работает с озонобезопасным хладагентом при минимальных уровнях вибрации и шума с гарантированным сроком службы. Используется преимущественно в кондиционерах коммерческого применения Sky Air
	Магнетозлектрический двигатель без коллекторно-щеточного узла увеличивает производительность компрессора за счет повышенного КПД на низких оборотах
	Экономичный режим позволяет ограничить энергопотребление кондиционера, сохранив при этом комфорт в помещении. Эта функция может быть полезна при перегрузке сети электроприборами

5. Надежность

	Автоматический перезапуск после устранения перебоев с электропитанием восстановит параметры последнего режима, обеспечивая надежность и безопасность работы кондиционера
	Антикоррозионная защита предохраняет металлические поверхности наиболее ответственных узлов наружного блока от разрушения под воздействием атмосферной влаги
	Автоматическая оттайка инея защищает теплообменник наружного блока от обрастания инеем, исключая тем самым потери производительности кондиционера и экономя электроэнергию
	Защита от предельных температур предотвращает образование инея на теплообменнике внутреннего блока и устраняет недопустимый рост давления хладагента в трубопроводе
	Контроль правильности подключения гарантирует нормальную работу мультисистемы даже в том случае, если соединение электрических кабелей при монтаже перепутано по сравнению с порядком соединения трубопроводов для хладагента

6. Расширение возможностей

	Подключение 2, 3 или 4 внутренних блоков к одному наружному (схемы Twin, Triple, Double Twin). Все внутренние блоки работают вместе в одном и том же режиме и управляются с одного пульта управления. Такое соединение позволяет обеспечить равномерность температуры и воздухораспределения в помещениях большой площади
	Компоновка мультисистемы улучшает внешний облик фасада здания за счет сокращения числа наружных блоков. В зависимости от количества внутренних блоков возможна реализация классической мультисистемы, либо подключение к специальным блокам VRV с функцией применения бытовых блоков
	Самый современный дизайн учитывает перспективные научно-технические достижения, которые расширяют потребительские характеристики и обеспечивают возможность размещения внутренних блоков в любом интерьере
	Конструкции для высоких потолков – кассетные и подпотолочные внутренние блоки, снабженные функцией, которая сохраняет эффективность циркуляции воздуха в помещениях с высотой потолка до 4,2 м
	Встраиваемые внутренние блоки кассетного, канального, напольного типов обнаруживают себя в интерьере лишь декоративной решеткой в потолке или стене, а первые два типа могут быть объединены с системой вентиляции
	Специальный низкотемпературный комплект позволяет использовать кондиционер в районах с низкими температурами

7. Простота обслуживания

	Съемная лицевая панель легко отмывается от налипшей пыли, что не только сохраняет ее привлекательный внешний вид, но и также исключает снижение производительности и повышение шума работающего кондиционера
	Фильтр продолжительного действия сохраняет свои очистительные свойства без обслуживания гораздо дольше, чем стандартный фильтр
	Предотвращение загрязнения потолков происходит благодаря специально подобранному алгоритму перемещения горизонтальных заслонок внутреннего блока
	Принудительный отвод конденсата осуществляется с помощью встроенного дренажного насоса, который подает конденсат по дренажному шлангу из поддона в любом направлении

8. Гарантии и сервисная поддержка

	Авторизованный сервис сохраняет работоспособность кондиционера во время и после заводской гарантии
	Гарантии качества оборудования Daikin подтверждены всеми регламентирующими документами европейских климатических организаций и сертификатами РОСТЕСТа

ОБЩИЕ СВЕДЕНИЯ

ЭЛЕКТРОПИТАНИЕ

Обозначение	Значение
V	~1 ф, 220-240 В, 50 Гц
V3	~1 ф, 230 В, 50 Гц
VM	~1 ф, 220-240/220~230 В, 50/60 Гц
W	~3 ф, 400 В, 50 Гц

СТАНДАРТНЫЕ УСЛОВИЯ, ДЛЯ КОТОРЫХ ПРИВЕДЕНЫ НОМИНАЛЬНЫЕ ЗНАЧЕНИЯ ХОЛОДОПРОИЗВОДИТЕЛЬНОСТИ И ТЕПЛОПРОИЗВОДИТЕЛЬНОСТИ КОНДИЦИОНЕРОВ

Параметры	Модель		
	Только охлаждение	Охлаждение / нагрев	
		Режим охлаждения	Режим нагрева
Температура в помещении, °С	27 (сухой термометр) 19 (влажный термометр)	27 (сухой термометр) 19 (влажный термометр)	20
Температура наружного воздуха, °С	35	35	7 (сухой термометр) 6 (влажный термометр)
Длина трассы, м	7.5	7.5	7.5
Перепад высот между наружным и внутренним блоками, м	0	0	0

ПЕРЕВОД ЗНАЧЕНИЙ ДИАМЕТРОВ ТРУБОПРОВОДОВ ХЛАДАГЕНТА (ДЮЙМ/ММ)

Дюйм	мм
1/4	6.4
3/8	9.5
1/2	12.7
5/8	15.9
3/4	19.1
7/8	22.2
1 1/8	28.5
1 3/8	34.9
1 5/8	41.3
1 3/4	44.5
2	50.8
2 1/8	54
2 5/8	66.7

СПРАВОЧНАЯ ИНФОРМАЦИЯ

Издание содержит только основные технические характеристики, данные для проектирования представлены в техническом каталоге.

Оборудование со знаком  необходимо заказать и уточнить срок поставки.

Все остальное оборудование доступно со складов компании-дистрибьютора.

Дополнительные системы управления

Модель	Название
Проводной пульт управления для сплит-систем	
BRC073	Проводной пульт
BRCW901A03	Кабель 3 м к пульту BRC073
BRCW901A08	Кабель 8 м к пульту BRC073
Online контроллер для сплит-систем	
BRP069B41	Online контроллер
BRP069B42	Online контроллер
BRP069B45	Online контроллер
Intelligent touch Manager	
DCM601A51	Графический контроллер ITM
DCM601A52	Адаптер расширения до 64 внутренних блоков
DCM002A51	Учет потребления электроэнергии
DCM008A51	Опция управления и контроля за электроэнергией
Intelligent Tab Controller	
DCC601A51	Онлайн-контроллер ITC
Универсальный графический контроллер	
DCS601C51	Универсальный графический контроллер ITC
Интерфейсные шлюзы для интеграции с BMS	
Vacnet Gateway	
DMS502B51	Интерфейсный шлюз для интеграции с BMS
DAM411B51	Адаптер расширения для DMS502B51
LON Gateway	
DMS504B51	Интерфейсный шлюз для интеграции с BMS
Modbus	
RTD-RA	Интерфейсный шлюз Modbus для мониторинга и контроля блоков класса Split
RTD-10	Интерфейсный шлюз Modbus с расширенными возможностями
RTD-20	Интерфейсный шлюз Modbus с расширенными возможностями (зонный контроль)
RTD-NET	Интерфейсный шлюз Modbus
RTD-NO	Контроллер для гостиничных номеров
KNX	
KLIC-DD	Модульный шлюз для интеграции блоков класса Split в систему "Умный дом" через KNX протокол
KLIC-DI	Модульный шлюз для интеграции блоков класса Sky и VRV в систему "Умный дом" через KNX протокол
Пульты управления	
BRC2E52C	Упрощенный пульт управления























Модель	Название
BRC3E52C	Упрощенный пульт управления
DCS301B51	Двухпозиционный контроллер «вкл./выкл.»
DCS302C51	Центральный пульт
DST301B51	Таймер
Интерфейсные адаптеры для централизованного управления	
DTA102A52	Адаптер для подключений кондиционеров класса Sky
DTA112B51	Адаптер для подключений кондиционеров класса Sky (R-410A)
DTA103A51	Адаптер для подключений AHU и др.
KRP928A2S	Адаптер для подключений кондиционеров класса Split
Адаптеры	
KRP413A1S	Адаптер для внешнего управления кондиционерами класса Split
KRP4A53	Адаптер для внешнего управления кондиционерами класса Sky
KRP1B54	Адаптер для согласованной работы кондиционера с другим оборудованием (вентилятором, увлажнителем и др.)
KRP980	Интерфейсный адаптер

Наружные блоки, оборудованные низкотемпературным комплектом



«Иней» (-30 °С)		«Айсберг» (-40 °С)	
Модель		Модель	
RXJ20M/-30		RXB20C/-30	RYN20_J/40
RXJ25M/-30		RXB25C/-30	RYN25_J/40
RXJ35M/-30		RXB35C/-30	RYN35_J/40
RXJ50M/-30		RXB50C/-30	RYN50_J/40
RXM20M/-30		RXB60C/-30	RYN60_J/40
RXM25M/-30		RYN20_J/30	RR71_J/40
RXM35M/-30		RYN25_J/30	RR100_J/40
RXM42M/-30		RYN35_J/30	RR125_J/40
RXM50M/-30		RYN50_J/30	RQ71_J/40
RXM60M/-30		RYN60_J/30	RQ100_J/40
RXS20_/-30		RR71_/-30	RQ125_J/40
RXS25_/-30		RR100_/-30	
RXS35_/-30		RR125_/-30	
RXS42_/-30		RQ71B_/-30	
RXS50_/-30		RQ100_/-30	
RXS60_/-30		RQ125_/-30	
RXS71_/-30			

НОМЕНКЛАТУРА КЛИМАТИЧЕСКОЙ ТЕХНИКИ DAIKIN

<p>Split, Multi Split, Super Multi Plus</p> <p><i>Бытовые кондиционеры</i></p>	<p style="writing-mode: vertical-rl; transform: rotate(180deg);">Данные модели подробно представлены в настоящем каталоге</p>	 <p>FTXG-L, FTXJ-M настенный</p>	 <p>FTXS-K, CTXS-K настенный</p>	 <p>FTXM-M настенный</p>	 <p>FTXB-C настенный</p>	 <p>FTYN-L настенный</p>	
<p>Sky</p> <p><i>Кондиционеры для коммерческого применения</i></p>		 <p>FAQ-B настенный</p>	 <p>FAA-A настенный</p>	 <p>FFA-A кассетный (600x600)</p>	 <p>FCAG-A, FCAHG-G кассетный</p>	 <p>FBA-A, FDA-A канальный</p>	
<p>VRV, HRV</p> <p><i>Центральная интеллектуальная система кондиционирования</i></p>		 <p>FXAQ-A настенный</p>	 <p>FXFQ-A кассетный с круговым потоком</p>	 <p>FXZQ-A кассетный (600x600)</p>	 <p>FXCQ-A кассетный двухпоточный</p>	 <p>FXKQ-M кассетный однопоточный</p>	 <p>FXDQ-M канальный низконапорный</p>
 <p>FXHQ-A подпотолочный</p>		 <p>FXUQ-A подпотолочный четырехпоточный</p>	 <p>FXLQ-P напольный</p>	 <p>FXNQ-A напольный (встраиваемый)</p>	 <p>FXDQ-A3 канальный низконапорный (уменьшенной толщины)</p>		
<p>Package A/C</p> <p><i>Шкафные кондиционеры</i></p>	 <p>FDQ-B канальный</p>	 <p>UATYP-AY1 крышный кондиционер</p>	 <p>UATYQ-C крышный кондиционер</p>	<p>Центральные кондиционеры</p>  <p>D-AHU Professional</p>			
<p>Fan coils</p> <p><i>Фанкойлы</i></p>	 <p>FWV-DT/DF, FWZ-AT/AF напольный</p>	 <p>FWL-DT/DF, FWR-AT/AF напольно-подпотолочный</p>	 <p>FWP-AT, FWB-BT канальный средненапорный</p>	 <p>FWE-CT/CF канальный низконапорный</p>	 <p>FWN-AT/AF, FWD-A канальный высоконапорный</p>	 <p>FWM-DT/DF, FWS-AT/AF напольно-подпотолочный (без корпуса)</p>	
<p>Chillers</p> <p><i>Чиллеры</i></p>	 <p>ALHERMA</p>	 <p>EWAQ*AC/BVP, EWYQ*AC/BVP мини-чиллер</p>	 <p>EWAQ-CW*, EWYQ-CW*, SERHQ-B*</p>	 <p>EHMC гидромодуль</p>	 <p>EWAQ-E*, EWA(Y)Q-F*</p>	 <p>EWAQ-G*, EWYQ-G*</p>	 <p>EWLQ*KBW, EWWQ*KBW</p>
<p>Network Solution</p> <p><i>Сетевые системы управления</i></p>	 	 	 				

Применимы к классам Split, Multi, Sky, VRV III, VRV IV



FTXS-G
настенный



FVXG-K
напольный



FLXS-B(9)
универсальный



FVXS-F, FVXM-F
напольный



FDXM-F3
каналный



**RXS-L(3),
RXM-M(9)**



**MXS,
MXM**



RXYSQ-Q-T



RXYSQ-T(8)



FUA-A
подпотолочный
четырёхпоточный



FHA-A
подпотолочный



FNA-A
напольный



FVA-A
колонный



RZQ(S)G-L



**RQ-B,
RR-B**



RZQ-C
ERQ-A, LREQ-B



LRYEQ-A



FXSQ-A
каналный
средненапорный



FXMQ-P7
каналный
высоконапорный



FXMQ-M
каналный
высоконапорный



RDXYQ-T(8)



RXYSQ-Q-T



RXYSQ-T(8)



RQCEQ-P3



REYQ-T



VKM-GB(M)



VAM



HXY-A8
внутренний блок
ГВС (до +45 °С)



HXHD-A8
внутренний блок
ГВС (до +80 °С)



RWEYQ-T9
с водяным
охлаждением



RKXYQ-T(8)



RTSYQ-PA



**RXYQ-T(8)
RYYQ-T(8)
RXYQ-Q-T**

Центральные кондиционеры



D-AHU Modular L



D-AHU Modular P



D-AHU Modular R



EWWD-H-*



EWWD-FZ



EWWD-G-*
EWLD-I-*



ERQ-A
комплект для центральных
кондиционеров



FWT-CT
настенный



FWC-B кассетный
FWF-B кассетный (600x600)



FWC-C кассетный (600x600)
FWG-A кассетный



EWWD-VZ-*



EWWD-J-*
EWLD-J-*



EWWD-I-*
EWLD-G-*



EWWQ-B-*



EWAD-E-*
ERAD-E



EWAD-TZ-B-*
EWYD-BZ-*



EWAD-T-B



EWAD-4Z



EWAD-CZ-*
EWAD-CF-*



EWWQ-G-*
EWLQ-G-*, EWHQ-G-*



EWAD-D-*



EWWQ-L-*
EWLQ-L-*



DWSC/DWDC



**BACnet & MODbus
Gateway**

Применим к классу Chillers.



Продукция соответствует европейским требованиям безопасности



Соответствует требованиям Таможенного союза



Процесс производства соответствует международному стандарту ISO9001



Продукция сертифицирована



Процесс производства соответствует международному стандарту ISO14001



Ассоциация предприятий индустрии климата



Daikin — член европейского союза EUROVENT



Экспертное заключение Центра гигиены и эпидемиологии



3 года заводской гарантии на продукцию Daikin

Данная брошюра дает общее представление о продукции Daikin и не является подробным инженерным руководством. За более подробной информацией можно обратиться:

Дилер: